

# *Canaletto*<sup>®</sup>

MODELLO BREVETTATO / PATENTED PRODUCT

**SMART**

---

*ARREDA E ILLUMINA  
NEI SISTEMI COSTRUTTIVI A SECCO*

*DECORATIVE LIGHTNING SOLUTIONS FOR DRY  
CONSTRUCTION SYSTEMS*



## UN CONTROSOFFITTO A REGOLA D'ARTE

*Nel panorama dell'attuale progettazione degli spazi interni, il controsoffitto sospeso è diventato un importante punto di riferimento. Infatti permette di correggere acusticamente un ambiente, maschera efficacemente il passaggio di elementi tecnici (quali gli impianti), costituisce una protezione contro gli incendi, non ultimo inoltre, rende più confortevoli e gradevoli gli ambienti. Per queste ragioni il controsoffitto rappresenta un elemento integrante nel campo edile ed è apprezzato da tutti gli operatori del settore "finiture d'interni".*

*Realizzare un controsoffitto a regola d'arte, per un artigiano, non vuol dire solamente eseguire il calcolo dei pesi propri e delle azioni per determinarne la scelta dei ganci, dei fissaggi e la messa in opera dell'orditura metallica, ma è anche importante svincolare le tensioni indotte dall'edificio o da altri elementi strutturali dell'orditura stessa. Ciò richiede la realizzazione di un elemento di giunzione (scurello) sul perimetro del controsoffitto tale da svincolare i carichi tra soffitto e pareti. La cosa risulta spesso impegnativa e seccante per il posatore a causa degli spazi limitati e delle tecniche di lavoro da affrontare.*

*Proprio nella realizzazione dello scurello si manifesta la contestazione più comune e difficile da sanare che grava pesantemente sulla parte estetica di un controsoffitto. Spesso, infatti, accade che si verifichi una lesione dei giunti in corrispondenza del perimetro del controsoffitto a causa di un collegamento inadeguato o troppo rigido con le pareti. Nella maggior parte dei casi, tale problematica non è imputabile alla mancanza di professionalità del posatore ma all'assenza di un sistema standard studiato appositamente per risolverla.*

*Alla luce di queste considerazioni, il sistema "Canaletto SMART" è stato progettato per rispondere efficacemente alle problematiche tecniche ed estetiche sopra citate, mettendo il progettista e il posatore nella condizione di lavorare in sintonia e creare strutture funzionali ed esteticamente valide, perseguendo le ragioni per le quali un controsoffitto è realizzato.*

## AN EXCEPTIONAL WORKMANLIKE FALSE CEILING

*In the current market of space planning in interior design, a suspended ceiling has become an important point of reference. In fact, it allows to improve acoustics, it hides unsightly electrical wires and air-conditioning systems, it is fire proofing, and last but not least it can make the room seem more luxurious and chic. For these reasons and more, the false ceiling represents an integral element of construction and is valued by professionals in the "interior finishing" industry.*

*For a craftsman, creating a state of the art false ceiling, not only does it mean to work out the choice of hooks, fixings and metal framework based on their combined weight, but it is also important in order to distribute the tension induced by the building or other structural elements within the frame itself.*

*This requires the creation of a system on the perimeter of the false ceiling to release the load between the ceiling and the walls which is generally demanding and frustrating for the fitter due to the limited space and technical skills required.*

*The most common and difficult problem to resolve which highly affects the aesthetics of a false ceiling is the making of a system. An unsuitable or too rigid connection between the false ceiling and the wall often causes a fracture of the joints around the perimeter of the false ceiling.*

*In most cases, the problem is not down to a lack of experienced fitters but rather it is due to the absence of a standard system specifically designed to resolve this.*

*"Canaletto SMART" aims to meet the technical and aesthetic needs abovementioned in an effective way by enabling architects and fitters to work together and create functional and aesthetically pleasing structures.*



*" Vista la differenziazione e la versatilità dei prodotti gli assets strategici a cui il nostro team si ispira sono centrati sul cliente. L'operato delle nostre risorse umane ha come mission il porsi fonte del progresso economico, nonché strumento per lo sviluppo sociale, in relazione all'ecosostenibilità, generando così un valore triplo. Tutto questo all'interno di un luogo lavorativo orientato alle persone."*



*" It is through a customer-centric inspired strategy that our team is able to develop products that are both different and versatile.*

*Our mission is threefold; to be a source of economic growth, to drive social change and to achieve environmental sustainability.*

*All this within a people-oriented workplace."*

**Canaletto®**  
MODELLO BREVETTATO / PATENTED PRODUCT **SMART**



# INDICE / GENERAL INDEX

I prodotti Canaletto SMART sono progettati per controsoffitti, pareti e contropareti in gesso rivestito così da personalizzare gli effetti luce di un ambiente con l'ausilio di corpi illuminanti a bassa tensione (STRIP LED).

Canaletto SMART's products have been designed for false ceiling, walls and false walls made of coated chalk in order to customize the light effects of an environment with the help of low voltage lighting fixtures (STRIP LED).

LA GAMMA PRODOTTI SI SUDDIVIDE IN CINQUE BRAND / THE PRODUCT RANGE IS DIVIDED INTO FIVE BRANDS:

MONOLAISTRA



PARABORDO LED



LINEA ALLUMINIO | 07

GYPSUM DOPPIO OPEN LED FR

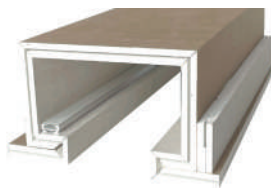

GYPSUM LED INSIDE

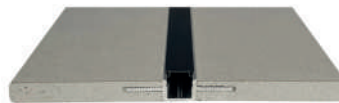

LINEA GYPSUM | 23

PANTOGRAFATA



CARTONGESSO



LINEA BOTOLE | 67

SMART S4



SMART S6



LINEA SMART | 71

DOPPIO OPEN LED



OPEN LED



LINEA CLASSICA | 103

## COME È NATA L'IDEA DI "CANALETTO SMART"?

L'**idea Canaletto SMART** è il risultato di anni di ricerca dedicati alla realizzazione di un sistema che fosse in grado di garantire le caratteristiche più importanti per il **controsoffitto**. La nostra **gamma di soluzioni** è nata dall'esperienza e dalle esigenze del nostro attuale Responsabile Tecnico (ex Artigiano titolare d'impresa) nel rispondere a tutte le problematiche riscontrate durante specifiche realizzazioni. Problematiche che ancora oggi caratterizzano la realizzazione di un **controsoffitto a regola d'arte**.

- Il sistema "**Canaletto SMART**" ha una **azione termo-acustica**; permette un efficace disaccoppiamento orizzontale tra controsoffitto e strutture tale da creare una giunzione elastica che impedisca la trasmissione di azioni parassite fra gli elementi.
- **La giunzione**, così, **non è più soggetta ad antiestetiche imprecisioni legate all'ondulazione delle pareti**, ed inoltre vengono eliminate le fessurazioni dell'intonaco in corrispondenza del perimetro del controsoffitto.
- **È possibile** utilizzare il vano del Canaletto SMART per l'**applicazione di sorgenti di illuminazione** o elementi per il condizionamento ambientale.
- Si realizza una soluzione di continuità che esalta la struttura del controsoffitto specialmente quando il suo colore è diverso da quello delle pareti.

Spinti da queste esigenze, la società **CANALETTOsmart Srl**, con sede in Altamura, ha avviato la produzione industriale con l'ausilio di **tecnologie avanzate** e, unitamente alla collaborazione di diverse figure professionali, è in grado di **operare su tutto il territorio nazionale e internazionale**. Oggi la Società **CANALETTOsmart Srl** possiede una struttura aziendale che opera nell'ottica della **Partnership**.

La nostra filosofia è: **Esperienza, Competenza, Professionalità, Lavoro di Squadra e Innovazione**.

## WHERE DOES THE IDEA OF "CANALETTO SMART" ORIGINATE FROM?

The **Canaletto SMART** idea is the result of years of research dedicated to the creation of a system that could uphold the main characteristics relevant to the **false ceiling**.

Our **range of solutions** was birthed from the experience and needs of our Technical Manager and Founder of **Canaletto SMART**, in responding to problems encountered during specific projects. Today, these requirements still characterize the making of a **state of the art false ceiling**.

- The "**Canaletto SMART**" system is **thermo-acoustic**; it allows an effective horizontal distinction between false ceiling and structures thus creating fluid shapes that prevent breakages of any sort.
- **The joint is no longer subject to unsightly inaccuracies due to the undulation of the walls**, and cracks in the plaster are eliminated around the perimeter of the false ceiling.
- **It is possible** to use the **Canaletto SMART trunking for sources of light** or air-conditioning system.
- Continuity is therefore created which enhances the structure of the false ceiling particularly when its colour is different from that of the walls.

Driven by these needs, **CANALETTOsmart Ltd** which is based in Altamura, in the south of Italy, is able to operate at **national and international level on wide scale with the help of advanced technologies** and having joined forces with various professionals. Today **CANALETTOsmart Ltd** cultivates a **Partnership** ethos.

Our values are: **Expertise, Knowledge, Professionalism, Teamwork and Innovation**.

# LINEA ALLUMINIO

Profili in alluminio per soluzioni a luce diretta e accessori per il cartongesso.  
Aluminum profiles for direct light solutions and plasterboard accessories.

	LED INSIDE   08
	LED INSIDE LARGE   08
	DISSIPATORE PIATTO   09
	DISSIPATORE   10
	PARABORDO LED   11
	MONOLAISTRA SMALL   12
	MONOLAISTRA   14
	DOPPIALASTRA   16
	PARASPIGOLO SMALL   18
	PARASPIGOLO   18
	ZETA   19
	PARABORDO   19
Accessori e fase applicativa Accessories and application phase   20	

**Profili in alluminio ad incasso a luce diretta con copertura opale diffondente e schermatura per stuccatura, in cui alloggiare il led.**

*Recessed aluminum profile with direct light and opal diffuser and grouting shielding, in which to house the led.*

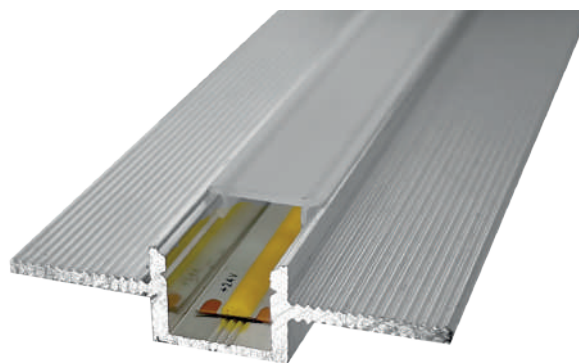

**LED INSIDE**

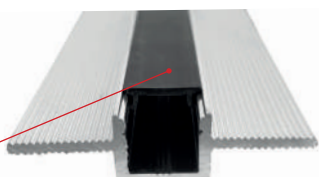

Copertura per stuccatura  
Grouting shielding

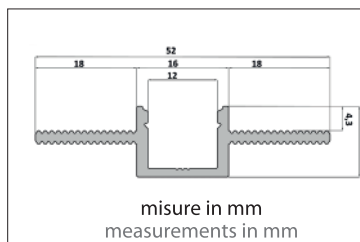

Cod. <b>Prledins15</b> (lung. ml 2,00)
Pezzi per confezione 10
Confezione ml 20,00
Kg per confezione 5,70
Code <b>Prledins15</b> (Profiles length ml 2,00)
Pieces per package 10
Packaging ml 20,00
Kg per package 5,70

**PROFILO COPERTURA LED OPALE DIFFONDENTE O ANTRACITE  
 PER LINEA ALLUMINIO / ANTHRACITE OR OPAL DIFFUSER LED  
 PROFILE FOR LINEA ALLUMINIO**



PEZZI / PIECES

ROTOLO / ROLL

CODICE / CODE	LUNGHEZZA PROFILO PROFILE LENGTH	PZ. PER CONFEZIONE PIECES PER PACKAGE	KG PER CONFEZIONE KG PER PACKAGE	ML PER CONFEZIONE ML PER PACKAGE
pcl014.00200	2,00	30	1,80	60,00
pcloga14.00200	2,00	30	1,80	60,00
pcl014.00100	100,00	—	3,80	100,00
pcloga14.00100	100,00	—	3,80	100,00

**LED INSIDE LARGE**

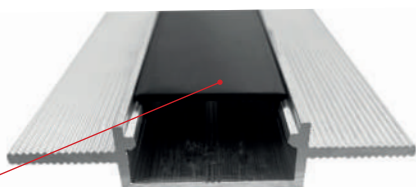

Copertura per stuccatura  
Grouting shielding

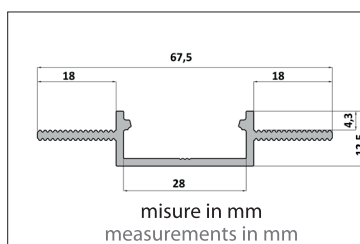

Cod. <b>Prledins28</b> (lung. ml 2,00)
Pezzi per confezione 9
Confezione ml 18,00
Kg per confezione 6,50
Code <b>Prledins28</b> (Profiles length ml 2,00)
Pieces per package 9
Packaging ml 18,00
Kg per package 6,50

**PROFILO COPERTURA LED OPALE DIFFONDENTE O ANTRACITE  
 PER LINEA ALLUMINIO / ANTHRACITE OR OPAL DIFFUSER LED  
 PROFILE FOR LINEA ALLUMINIO**

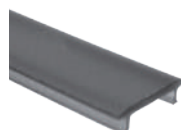

PEZZI / PIECES

ROTOLO / ROLL

CODICE / CODE	LUNGHEZZA PROFILO PROFILE LENGTH	PZ. PER CONFEZIONE PIECES PER PACKAGE	KG PER CONFEZIONE KG PER PACKAGE	ML PER CONFEZIONE ML PER PACKAGE
pcl014.00200	2,00	30	1,80	60,00
pcloga14.00200	2,00	30	1,80	60,00
pcl014.00100	100,00	—	3,80	100,00
pcloga14.00100	100,00	—	3,80	100,00



## DISSIPATORE PIATTO

*Profilo in alluminio ad incasso a luce diretta con copertura opale diffondente, in cui alloggiare il led.*  
*Recessed aluminum profile with direct light and opal diffuser, in which to house the led.*

<p>misure in mm measurements in mm</p>	Cod. <b>dissipres17</b> (lung. ml 2,00)
	Pezzi per confezione 60
	Confezione ml 120,00
	Kg per confezione 13,90
	Code <b>dissipres17</b> (Profiles length ml 2,00)
	Pieces per package 60
Packaging ml 120,00	
Kg per package 13,90	

### ▼ IMPORTANTE! / IMPORTANT!

Supporto in alluminio per LED massimo **9.0W / ml**, progettato per garantire la temperatura del LED al di sotto dei 40°C in un ambiente con temperatura non superiori ai 20 °C.

Aluminum support for LED maximum **9.0W / ml** designed to guarantee the LED temperature below 40 °C in an environment with a temperature not exceeding 20 °C.

### ACCESSORI DISSIPATORE DISSIPATORE ACCESSORIES

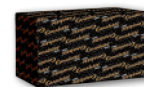

CODICE / CODE	DESCRIZIONE / DESCRIPTION	PZ. PER CONFEZIONE PIECES PER PACKAGE	KG PER CONFEZIONE KG PER PACKAGE
ganpa17tr50	ganci per dissipatore in alluminio / aluminum dissipatore clips	50	0,08

### PROFILO COPERTURA LED OPALE DIFFONDENTE O ANTRACITE PER LINEA ALLUMINIO / ANTHRACITE OR OPAL DIFFUSER LED PROFILE FOR LINEA ALLUMINIO

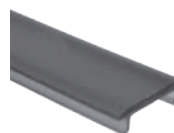

CODICE / CODE	LUNGHEZZA PROFILO PROFILE LENGTH	PZ. PER CONFEZIONE PIECES PER PACKAGE	KG PER CONFEZIONE KG PER PACKAGE	ML PER CONFEZIONE ML PER PACKAGE
pclo14.00200	2,00	30	1,80	60,00
pcloga14.00200	2,00	30	1,80	60,00
pclo14.00100	100,00	–	3,80	100,00
pcloga14.00100	100,00	–	3,80	100,00

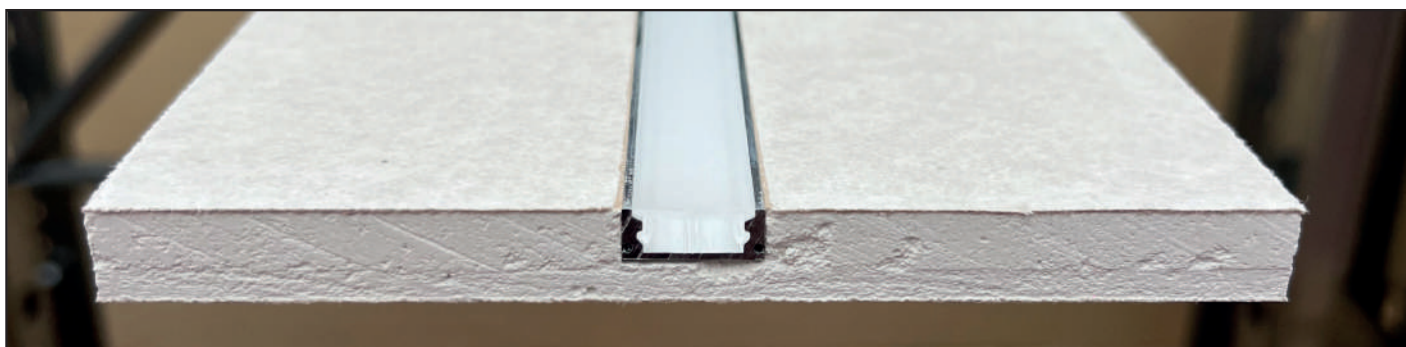





## DISSIPATORE

*Profilo in alluminio ad incasso a luce diretta con copertura opale diffondente, in cui alloggiare il led.*  
*Recessed aluminum profile with direct light and opal diffuser, in which to house the led.*

### ▼ IMPORTANTE! / IMPORTANT!

Supporto in alluminio per LED massimo **14,4 W / ml**, progettato per garantire la temperatura del LED al di sotto dei 40°C in un ambiente con temperatura non superiori ai 20 °C.

Aluminum support for LED maximum **14.4W / ml** designed to guarantee the LED temperature below 40 °C in an environment with a temperature not exceeding 20 °C.

<p>17 misure in mm measurements in mm</p>	Cod. <b>dissipl17185</b> (lung. ml 1,85)	Code <b>dissipl17185</b> (Profiles length ml 1,85)
	Pezzi per confezione 8	Pieces per package 8
	Confezione ml 14,80	Packaging ml 14,80
	Kg per confezione 1,80	Kg per package 1,80
	Cod. <b>dissipl17200</b> (lung. ml 2,00)	Code <b>dissipl17200</b> (Profiles length ml 2,00)
	Pezzi per confezione 60	Pieces per package 60
	Confezione ml 120,00	Packaging ml 120,00
	Kg per confezione 17,60	Kg per package 17,60

### ACCESSORI DISSIPATORE DISSIPATORE ACCESSORIES



GANCI / CLIPS



LINGUETTE / GRAFTINGS

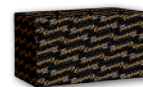

CODICE / CODE	DESCRIZIONE / DESCRIPTION	PZ. PER CONFEZIONE PIECES PER PACKAGE	KG PER CONFEZIONE KG PER PACKAGE
ganpa17tr50	ganci per dissipatore in alluminio / aluminum dissipatore clips	50	0,08
ling10-50al	linguette per giunti / joint graftings	50	0,10

### PROFILO COPERTURA LED OPALE DIFFONDENTE O ANTRACITE PER LINEA ALLUMINIO / ANTHRACITE OR OPAL DIFFUSER LED PROFILE FOR LINEA ALLUMINIO

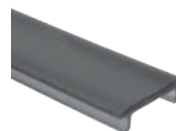

PEZZI / PIECES



ROLO / ROLL

CODICE / CODE	LUNGHEZZA PROFILO PROFILE LENGTH	PZ. PER CONFEZIONE PIECES PER PACKAGE	KG PER CONFEZIONE KG PER PACKAGE	ML PER CONFEZIONE ML PER PACKAGE
pcl014.00185	1,85	30	1,60	55,50
pcloga14.00185	1,85	30	1,60	55,50
pcl014.00200	2,00	30	1,80	60,00
pcloga14.00200	2,00	30	1,80	60,00
pcl014.00100	100,00	–	3,80	100,00
pcloga14.00100	100,00	–	3,80	100,00

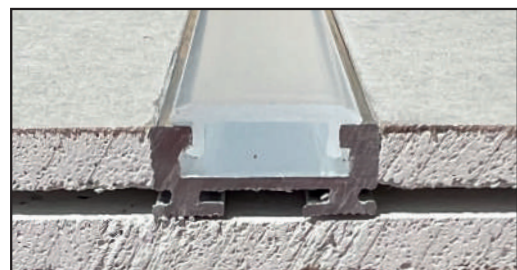
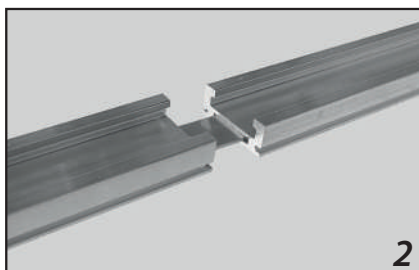

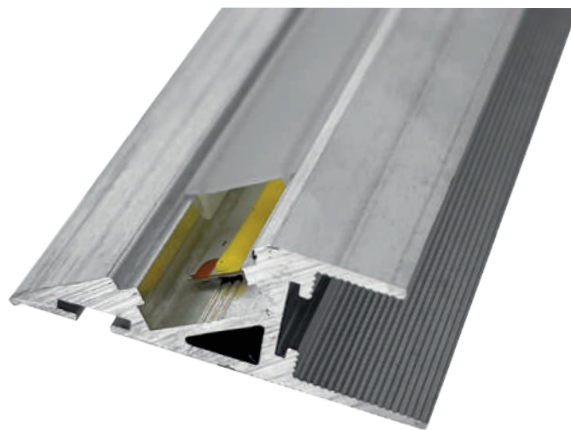

## PARABORDO LED

**Profilo in alluminio per azzerare lo spessore della lastra in cartongesso con copertura opale diffondente, in cui alloggiare il led.**

**Aluminum profile to zero the thickness of the plasterboard board with opal diffuser, in which to house the led.**

<p>19,8 42,05</p> <p>misure in mm measurements in mm</p>	Cod. <b>ParabordoLed</b> (lung. ml 2,80)
	Pezzi per confezione 12
	Confezione ml 33,60
	Kg per confezione 15,27
	Code <b>ParabordoLed</b> (Profiles length ml 2,80)
	Pieces per package 12
Packaging ml 33,60	
	Kg per package 15,27

### ▼ **IMPORTANTE! / IMPORTANT!**

Supporto in alluminio per LED massimo **18 W / ml**, progettato per garantire la temperatura del LED al di sotto dei 40°C in un ambiente con temperatura non superiori ai 20 °C.

Aluminum support for LED maximum **18W / ml** designed to guarantee the LED temperature below 40 °C in an environment with a temperature not exceeding 20 °C

<b>PEZZI SPECIALI / SPECIAL PIECES PARABORDO LED</b> Lunghezza luce 10/15 cm circa per lato. Light lenght about 10/15 cm per side.		<p>ANGOLO ANGLE</p>	<p>SPIGOLO CORNER</p>
<b>CODICE / CODE</b>	<b>DESCRIZIONE / DESCRIPTION</b>		
pzangparabLed	pezzo speciale angolo / special piece angle parabordo led		
pzspiparabLed	pezzo speciale spigolo / special piece corner parabordo led		
pzsofvelparabLed	pz speciale soffitto veletta / special pcs ceiling rib led parabordo led	<p>SOFFITTO VELETTA CEILING RIB</p>	<p>SOFFITTO PARETE CEILING WALL ANGLE</p>
pzsofparabLed	pz speciale soffitto parete / special pcs ceiling wall angle parabordo led		

<b>PROFILO COPERTURA LED OPALE DIFFONDENTE O ANTRACITE</b> <b>PER LINEA ALLUMINIO / ANTHRACITE OR OPAL DIFFUSER LED</b> PROFILE FOR LINEA ALLUMINIO				
		PEZZI / PIECES		ROTOLO / ROLL
<b>CODICE / CODE</b>	<b>LUNGHEZZA PROFILO PROFILE LENGTH</b>	<b>PZ. PER CONFEZIONE PIECES PER PACKAGE</b>	<b>KG PER CONFEZIONE KG PER PACKAGE</b>	<b>ML PER CONFEZIONE ML PER PACKAGE</b>
pcl014.00185	1,85	30	1,60	55,50
pcloga14.00185	1,85	30	1,60	55,50
pcl014.00100	100,00	–	3,80	100,00
pcloga14.00100	100,00	–	3,80	100,00

<b>ACCESSORI PARABORDO LED</b> PARABORDO LED ACCESSORIES		<p>LINGUETTE GRAFTINGS</p>	
<b>CODICE / CODE</b>	<b>DESCRIZIONE / DESCRIPTION</b>	<b>PZ. PER CONFEZIONE PIECES PER PACKAGE</b>	<b>KG PER CONFEZIONE KG PER PACKAGE</b>
Ling6-50al	linguette per giunti / joint graftings	50	0,08

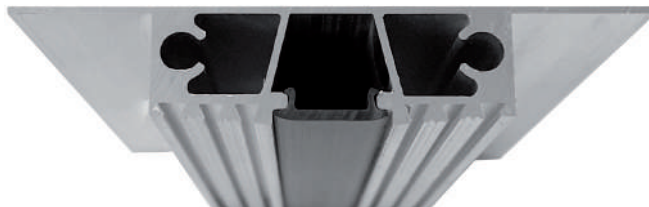

## MONOLAISTRA SMALL

*Profilo in alluminio ad incasso a luce diretta, per controsoffitti e pareti in cartongesso, con copertura opale diffondente e schermatura per stuccatura, in cui alloggiare il led.*

*Recessed aluminum profile with direct light, for plasterboard false ceiling and walls, with opal diffuser and grouting shielding, in which to house the led.*



© Home Pitturazioni di Domenico Carlucci

	Cod. <b>princ15mlsmop185</b> (lung. ml 1,85)
	Pezzi per confezione 8
	Confezione ml 14,80
	Kg per confezione 12,70
	Code <b>princ15mlsmop185</b> (Profiles length ml 1,85)
	Pieces per package 8
	Packaging ml 14,80
	Kg per package 12,70

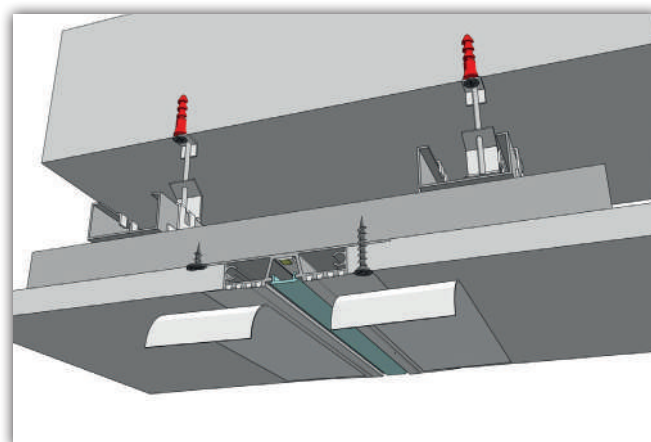
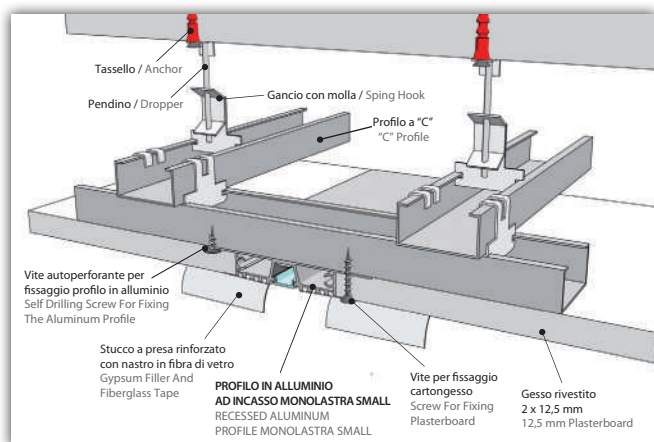



### ▼ **IMPORTANTE! / IMPORTANT!**



Supporto in alluminio per LED massimo **21 W / ml**, progettato per garantire la temperatura del LED al di sotto dei 40°C in un ambiente con temperatura non superiori ai 20 °C.

Aluminum support for LED maximum **21W / ml** designed to guarantee the LED temperature below 40 °C in an environment with a temperature not exceeding 20 °C

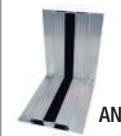
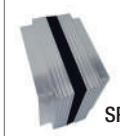

<b>PEZZI SPECIALI / SPECIAL PIECES MONOLAstra SMALL</b> Lunghezza luce 12 cm circa per lato, ogni pezzo comprende la schermatura per la stuccatura inclusa la copertura opale diffondente. Light lenght about 12 cm per side, each piece includes the shielding for grouting included the light-spreading opal cover.		 L	 +	 T	 ANG	 SPI
CODICE / CODE	DESCRIZIONE / DESCRIPTION	PZ. PER CONFEZIONE / PIECES PER PACKAGE	KG PER CONFEZIONE / KG PER PACKAGE			
pzL15mlsm	pezzo speciale L / special piece L monolastra small	14	2,50			
pz+15mlsm	pezzo speciale + / special piece + monolastra small	6	2,10			
pzT15mlsm	pezzo speciale T / special piece T monolastra small	8	2,10			
pzang15mlsm	pezzo speciale ANG / special piece ANGLE monolastra small	12	2,20			
pzspi15mlsm	pezzo speciale SPI / special piece CORNER monolastra small	12	2,20			

<b>TAGLIO INCROCIO PERSONALIZZATO MONOLAstra SMALL</b> Lunghezza luce 22 cm circa per lato, ogni pezzo comprende la schermatura per la stuccatura esclusa la copertura opale diffondente. <b>CUSTOM CROSSOVER CUT MONOLAstra SMALL</b> Light lenght about 22 cm per side, each piece includes the shielding for grouting excluding the light-spreading opal cover.				
CODICE / CODE		DESCRIZIONE / DESCRIPTION	PZ. PER CONFEZIONE / PIECES PER PACKAGE	KG PER CONFEZIONE / KG PER PACKAGE
taglioinc15mlsm		taglio incrocio / crossover cut monolastra small	–	–

<b>PROFILO COPERTURA LED OPALE DIFFONDENTE O ANTRACITE PER LINEA ALLUMINIO / ANTHRACITE OR OPAL DIFFUSER LED PROFILE FOR LINEA ALLUMINIO</b>				
		PEZZI / PIECES	ROTOLO / ROLL	
CODICE / CODE	LUNGHEZZA PROFILO / PROFILE LENGTH	PZ. PER CONFEZIONE / PIECES PER PACKAGE	KG PER CONFEZIONE / KG PER PACKAGE	ML PER CONFEZIONE / ML PER PACKAGE
pcl014.00185	1,85	30	1,60	55,50
pcl014.00185	1,85	30	1,60	55,50
pcl014.00100	100,00	–	3,80	100,00
pcl014.00100	100,00	–	3,80	100,00

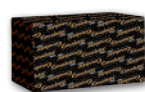
<b>INSERTI PROFILI AD INCASSO</b> <b>JUNCTION PINS FOR RECESSED PROFILE</b>			
		INSERTI / JUNCTION PINS	
CODICE / CODE	DESCRIZIONE / DESCRIPTION	PZ. PER CONFEZIONE / PIECES PER PACKAGE	KG PER CONFEZIONE / KG PER PACKAGE
insgiu5-100ac	inserti per giunti in metallo / metal junction pins	100	0,25

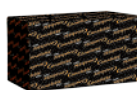
<b>TAPPO TERMINALE / TERMINAL PLUG</b>			
		TAPPO / PLUG	
CODICE / CODE	DESCRIZIONE / DESCRIPTION	PZ. PER CONFEZIONE / PIECES PER PACKAGE	KG PER CONFEZIONE / KG PER PACKAGE
TAP6011MLSM	tappo terminale mm 60x11 per monolastra small / monolastra small terminal plug mm 60x11	8	0,07



## MONOLAISTRA

*Profilo in alluminio ad incasso a luce diretta, per controsoffitti e pareti in cartongesso, con copertura opale diffondente e schermatura per stuccatura, in cui alloggiare il led.*

*Recessed aluminum profile with direct light, for plasterboard false ceiling and walls, with opal diffuser and grouting shielding, in which to house the led.*



© Colore & Immagine di Domenico Di Buduo

<p>100 12,5 11,4 18 misure in mm measurements in mm</p>	Cod. <b>princ17mlop</b> (lung. ml 1,85)
	Pezzi per confezione 8
	Confezione ml 14,80
	Kg per confezione 16,00
	Code <b>princ17mlop</b> (Profiles length ml 1,85)
	Pieces per package 8
	Packaging ml 14,80
	Kg per package 16,00

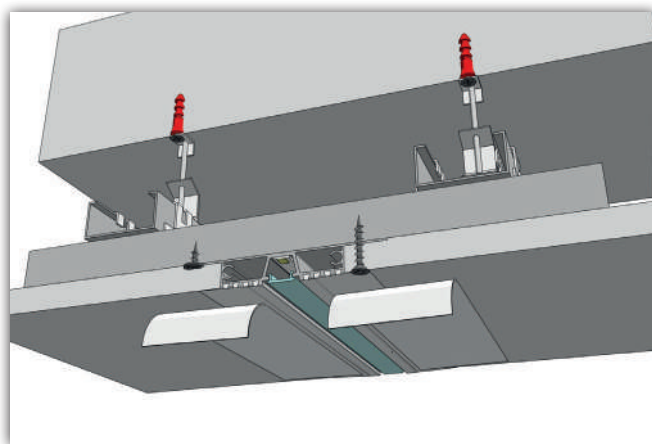
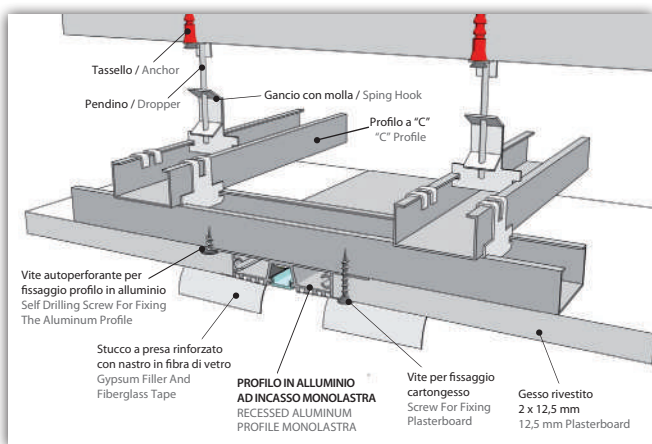

### ▼ **IMPORTANTE! / IMPORTANT!**

Supporto in alluminio per LED massimo **21 W / ml**, progettato per garantire la temperatura del LED al di sotto dei 40°C in un ambiente con temperatura non superiori ai 20 °C.

Aluminum support for LED maximum **21W / ml** designed to guarantee the LED temperature below 40 °C in an environment with a temperature not exceeding 20 °C

<b>PEZZI SPECIALI MONOLAstra / SPECIAL PIECES MONOLAstra</b> Lunghezza luce 12 cm circa per lato, ogni pezzo comprende la schermatura per la stuccatura inclusa la copertura opale diffondente. Light lenght about 12 cm per side, each piece includes the shielding for grouting included the light-spreading opal cover.						
CODICE / CODE	DESCRIZIONE / DESCRIPTION	PZ. PER CONFEZIONE / PIECES PER PACKAGE	KG PER CONFEZIONE / KG PER PACKAGE			
pzL17ml	pezzo speciale L monolastra / special piece L monolastra	14	2,50			
pz+17ml	pezzo speciale + monolastra / special piece + monolastra	6	2,70			
pzT17ml	pezzo speciale T monolastra / special piece T monolastra	8	2,70			
pzang17ml	pezzo speciale ANG monolastra / special piece ANGLE monolastra	12	2,80			
pzspi17ml	pezzo speciale SPI monolastra / special piece CORNER monolastra	12	2,80			

<b>TAGLIO INCROCIO PERSONALIZZATO MONOLAstra</b> Lunghezza luce 22 cm circa per lato, ogni pezzo comprende la schermatura per la stuccatura esclusa la copertura opale diffondente. <b>CUSTOM CROSSOVER CUT MONOLAstra</b> Light lenght about 22 cm per side, each piece includes the shielding for grouting excluding the light-spreading opal cover.			
CODICE / CODE	DESCRIZIONE / DESCRIPTION	PZ. PER CONFEZIONE / PIECES PER PACKAGE	KG PER CONFEZIONE / KG PER PACKAGE
taglioinc17ml	taglio incrocio monolastra / crossover cut monolastra	–	–

<b>PROFILO COPERTURA LED OPALE DIFFONDENTE O ANTRACITE PER LINEA ALLUMINIO / ANTHRACITE OR OPAL DIFFUSER LED PROFILE FOR LINEA ALLUMINIO</b>					
CODICE / CODE	LUNGHEZZA PROFILO / PROFILE LENGTH	PZ. PER CONFEZIONE / PIECES PER PACKAGE	KG PER CONFEZIONE / KG PER PACKAGE	ML PER CONFEZIONE / ML PER PACKAGE	
pclo14.00185	1,85	30	1,60	55,50	
pcloga14.00185	1,85	30	1,60	55,50	
pclo14.00100	100,00	–	3,80	100,00	
pcloga14.00100	100,00	–	3,80	100,00	

<b>INSERTI PROFILI AD INCASSO</b> <b>JUNCTION PINS FOR RECESSED PROFILE</b>			
CODICE / CODE	DESCRIZIONE / DESCRIPTION	PZ. PER CONFEZIONE / PIECES PER PACKAGE	KG PER CONFEZIONE / KG PER PACKAGE
insgiu5-100ac	inserti per giunti in metallo / metal junction pins	100	0,25

<b>TAPPO TERMINALE / TERMINAL PLUG</b>			
CODICE / CODE	DESCRIZIONE / DESCRIPTION	PZ. PER CONFEZIONE / PIECES PER PACKAGE	KG PER CONFEZIONE / KG PER PACKAGE
TAP6011ML	tappo terminale mm 60x11 per monolastra / monolastra terminal plug mm 60x11	8	0,07

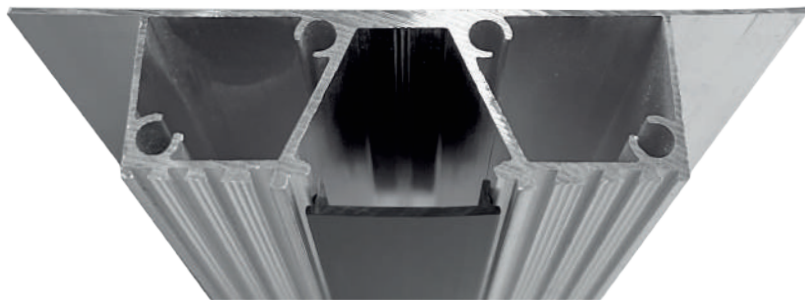

## DOPPIALASTRA

*Profilo in alluminio ad incasso a luce diretta, per controsoffitti e pareti in cartongesso, con copertura opale diffondente e schermatura per stuccatura, in cui alloggiare il led.*

*Recessed aluminum profile with direct light, for plasterboard false ceiling and walls, with opal diffuser and grouting shielding, in which to house the led.*

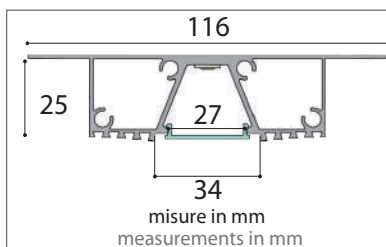
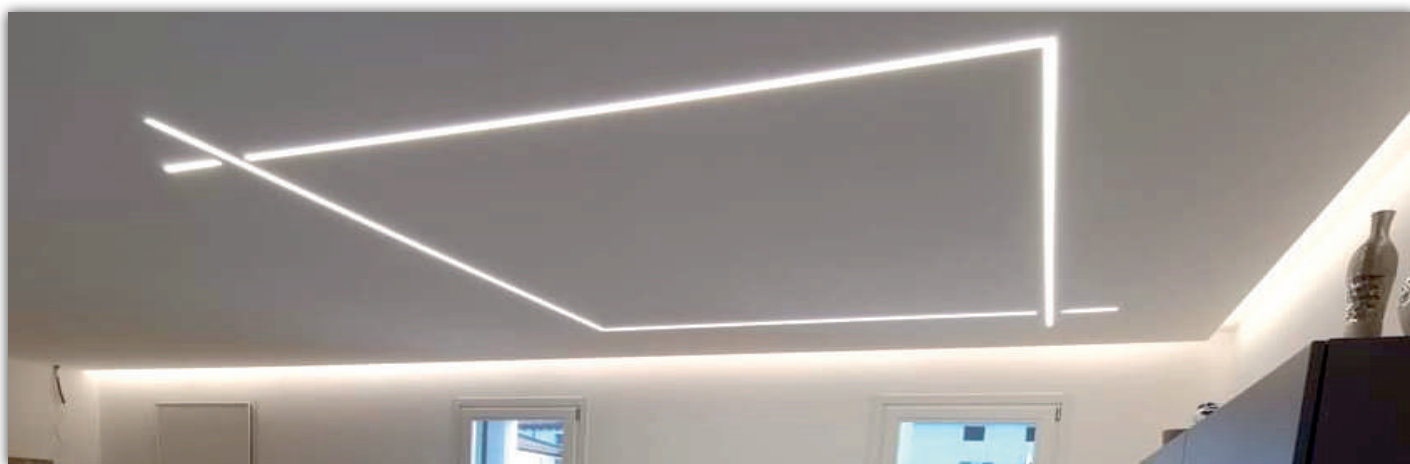

Cod. <b>princ27dlop</b> (lung. ml 1,85)
Pezzi per confezione 4
Confezione ml 7,40
Kg per confezione 12,20
Code <b>princ27dlop</b> (Profiles length ml 1,85)
Pieces per package 4
Packaging ml 7,40
Kg per package 12,20

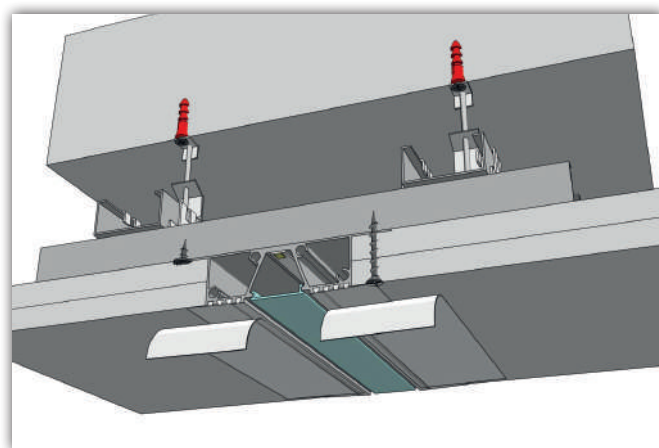
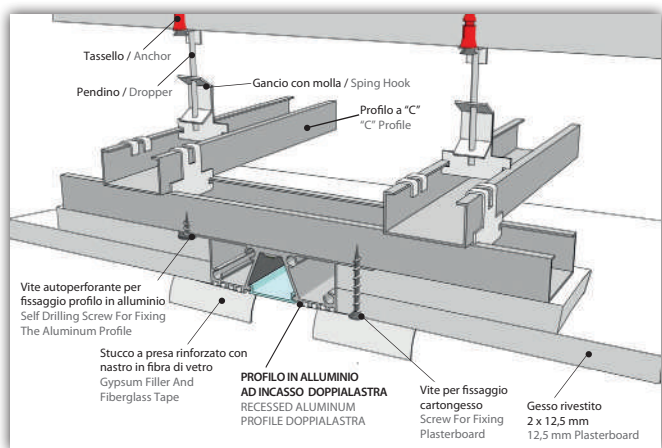

### ▼ **IMPORTANTE! / IMPORTANT!**

Supporto in alluminio per LED massimo **21 W / ml**, progettato per garantire la temperatura del LED al di sotto dei 40°C in un ambiente con temperatura non superiori ai 20 °C.

Aluminum support for LED maximum **21W / ml** designed to guarantee the LED temperature below 40 °C in an environment with a temperature not exceeding 20 °C

**N.B.:** È possibile applicare il primo strato di cartongesso solo sulla struttura metallica e non su tutta la superficie.

**PLEASE NOTE:** It is possible to apply the first layer of plasterboard only on the metal structure and not on the entire surface.



<p><b>PEZZI SPECIALI DOPPIALASTRA / SPECIAL PIECES DOPPIALASTRA</b> Lunghezza luce 12 cm circa per lato, ogni pezzo comprende la schermatura per la stuccatura inclusa la copertura opale diffondente. Light lenght about 12 cm per side, each piece includes the shielding for grouting included the light-spreading opal cover.</p>						
CODICE / CODE	DESCRIZIONE / DESCRIPTION	PZ. PER CONFEZIONE / PIECES PER PACKAGE	KG PER CONFEZIONE / KG PER PACKAGE			
pzL27dl	pezzo speciale L doppialastra / special piece L doppialastra	6	1,90			
pz+27dl	pezzo speciale + doppialastra / special piece + doppialastra	3	1,70			
pzT27dl	pezzo speciale T doppialastra / special piece T doppialastra	4	1,70			
pzang27dl	pezzo speciale ANG doppialastra / special piece ANGLE doppialastra	6	1,90			
pzspi27dl	pezzo speciale SPI doppialastra / special piece CORNER doppialastra	6	1,90			

<p><b>TAGLIO INCROCIO PERSONALIZZATO DOPPIALASTRA</b> Lunghezza luce 22 cm circa per lato, ogni pezzo comprende la schermatura per la stuccatura esclusa la copertura opale diffondente. <b>CUSTOM CROSSOVER CUT DOPPIALASTRA</b> Light lenght about 22 cm per side, each piece includes the shielding for grouting excluding the light-spreading opal cover.</p>			
CODICE / CODE	DESCRIZIONE / DESCRIPTION	PZ. PER CONFEZIONE / PIECES PER PACKAGE	KG PER CONFEZIONE / KG PER PACKAGE
taglioinc27dl	taglio incrocio doppialastra / crossover cut doppialastra	—	—

<p><b>PROFILO COPERTURA LED OPALE DIFFONDENTE O ANTRACITE</b> <b>PER LINEA ALLUMINIO / ANTHRACITE OR OPAL DIFFUSER LED</b> <b>PROFILE FOR LINEA ALLUMINIO</b></p>					
CODICE / CODE	LUNGHEZZA PROFILO / PROFILE LENGTH	PZ. PER CONFEZIONE / PIECES PER PACKAGE	KG PER CONFEZIONE / KG PER PACKAGE	ML PER CONFEZIONE / ML PER PACKAGE	
pclo27.00185	1,85	20	1,90	37,00	
pcloga27.00185	1,85	20	1,90	37,00	
pclo27.00050	50,00	—	3,80	50,00	
pcloga27.00050	50,00	—	3,80	50,00	

<p><b>INSERTI PROFILI AD INCASSO</b> <b>JUNCTION PINS FOR RECESSED PROFILE</b></p>			
CODICE / CODE	DESCRIZIONE / DESCRIPTION	PZ. PER CONFEZIONE / PIECES PER PACKAGE	KG PER CONFEZIONE / KG PER PACKAGE
insgiu5-100ac	inserti per giunti in metallo / metal junction pins	100	0,25

<p><b>TAPPO TERMINALE / TERMINAL PLUG</b></p>			
CODICE / CODE	DESCRIZIONE / DESCRIPTION	PZ. PER CONFEZIONE / PIECES PER PACKAGE	KG PER CONFEZIONE / KG PER PACKAGE
TAP8027DL	tappo terminale mm 80x27 per doppialastra / doppialastra terminal plug mm 80x27	4	0,14

## ACCESSORI IN ALLUMINIO / ALUMINUM ACCESSORIES

*Profili in alluminio per la finitura di opere in cartongesso.  
 Aluminum profiles for use with plasterboard.*

### PARASPIGOLO SMALL

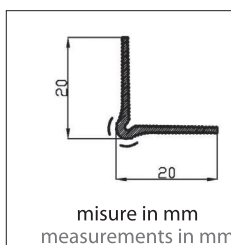
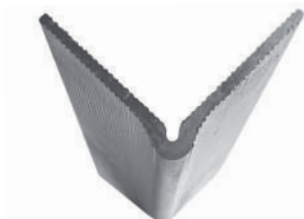

Cod. <b>Paraspi20</b> (lung. ml 2,80)
Pezzi per confezione 60
Confezione ml 168,00
Kg per confezione 23,70
Code <b>Paraspi20</b> (Profiles length ml 2,80)
Pieces per package 60
Packaging ml 168,00
Kg per package 23,70

<b>PEZZI SPECIALI / SPECIAL PIECES PARASPIGOLO SMALL</b> Lunghezza luce 10/15 cm circa per lato. Light lenght about 10/15 cm per side.	
CODICE / CODE	DESCRIZIONE / DESCRIPTION
pzangparaspi20	pezzo speciale angolo / special piece angle paraspiangolo small
pzspiparaspi20	pezzo speciale spigolo / special piece corner paraspiangolo small



### PARASPIGOLO

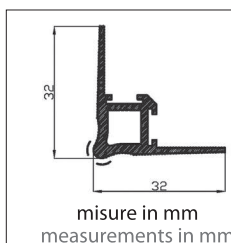
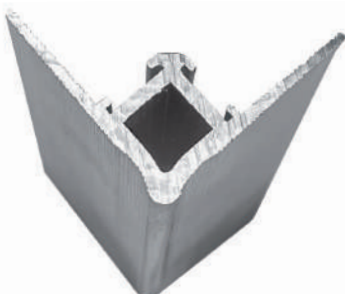

Cod. <b>Paraspi32</b> (lung. ml 2,80)
Pezzi per confezione 11
Confezione ml 30,80
Kg per confezione 13,70
Code <b>Paraspi32</b> (Profiles length ml 2,80)
Pieces per package 11
Packaging ml 30,80
Kg per package 13,70

<b>PEZZI SPECIALI PARASPIGOLO</b> SPECIAL PIECES PARASPIGOLO Lunghezza luce 10/15 cm circa per lato. Light lenght about 10/15 cm per side.	
CODICE / CODE	DESCRIZIONE / DESCRIPTION
pzangparaspi32	pezzo speciale angolo / special piece angle paraspiangolo
pzspiparaspi32	pezzo speciale spigolo / special piece corner paraspiangolo



### ACCESSORI PARASPIGOLO PARASPIGOLO ACCESSORIES



LINGUETTE  
 GRAFTINGS



CODICE / CODE	DESCRIZIONE / DESCRIPTION	PZ. PER CONFEZIONE PIECES PER PACKAGE	KG PER CONFEZIONE KG PER PACKAGE
Ling6-50al	linguette per giunti / joint graftings	50	0,08

## ZETA

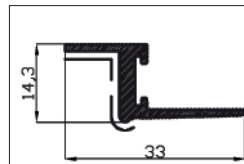
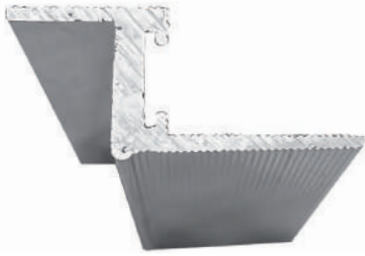

misure in mm  
measurements in mm

Cod. <b>Przeta</b> (lung. ml 2,80)
Pezzi per confezione 30
Confezione ml 84,00
Kg per confezione 21,20
Code <b>Przeta</b> (Profiles length ml 2,80)
Pieces per package 30
Packaging ml 84,00
Kg per package 21,20

### PEZZI SPECIALI ZETA

#### SPECIAL PIECES ZETA

Lunghezza luce 10/15 cm circa per lato.  
Light lenght about 10/15 cm per side.

CODICE / CODE	DESCRIZIONE / DESCRIPTION
pzangprzeta	pezzo speciale angolo / special piece angle zeta
pzspiprzeta	pezzo speciale spigolo / special piece corner zeta



ANGOLO / ANGLE



SPIGOLO / CORNER

### ACCESSORI ZETA

#### ZETA ACCESSORIES



LINGUETTE  
GRAFTINGS

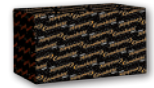

CODICE / CODE	DESCRIZIONE / DESCRIPTION	PZ. PER CONFEZIONE PIECES PER PACKAGE	KG PER CONFEZIONE KG PER PACKAGE
Ling6-50al	linguette per giunti / joint graftings	50	0,08

## PARABORDO

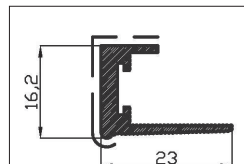

misure in mm  
measurements in mm

Cod. <b>Parabordo</b> (lung. ml 2,80)
Pezzi per confezione 30
Confezione ml 84,00
Kg per confezione 22,00
Code <b>Parabordo</b> (Profiles length ml 2,80)
Pieces per package 30
Packaging ml 84,00
Kg per package 22,00

### PEZZI SPECIALI PARABORDO

#### SPECIAL PIECES PARABORDO

Lunghezza luce 10/15 cm circa per lato.  
Light lenght about 10/15 cm per side.

CODICE / CODE	DESCRIZIONE / DESCRIPTION
pzangparab	pezzo speciale angolo / special piece angle parabordo
pzspiparab	pezzo speciale spigolo / special piece corner parabordo



ANGOLO / ANGLE



SPIGOLO / CORNER

### ACCESSORI PARABORDO

#### PARABORDO ACCESSORIES



LINGUETTE  
GRAFTINGS



CODICE / CODE	DESCRIZIONE / DESCRIPTION	PZ. PER CONFEZIONE PIECES PER PACKAGE	KG PER CONFEZIONE KG PER PACKAGE
Ling6-50al	linguette per giunti / joint graftings	50	0,08

<p><b>SILICONE POLIURETANICO VERNICIABILE</b>  <b>PAINTABLE POLYURETHANE SILICONE</b></p>		 <p>SILICONE POLIURETANICO PER L'INCOLLAGGIO DEI PROFILI  <i>Applicabile a tutta la gamma dei nostri prodotti tranne che per il listello flessibile.</i>                  POLYURETHANE SILICONE TO GLUE PROFILES  <i>Applicable to the whole range of our products except for the "listello flessibile".</i></p>		
CODICE / CODE	DESCRIZIONE / DESCRIPTION	PZ. PER CONFEZIONE PIECES PER PACKAGE	KG PER PEZZO KG PER PIECE	KG PER CONFEZIONE KG PER PACKAGE
silic.polSP101bia	silicone poliuretano verniciabile sp101 bia / paintable polyurethane silicone sp101 bia	25	0,45	11,25

<p><b>CARTA MICROFORATA</b>  <b>MICRO-PERFORATED PAPER</b></p>		 <p>CARTA MICROFORATA PER STUCCARE TRA GESSO RIVESTITO E PROFILI CANALETTO SMART.                  MICRO-PERFORATED PAPER TO PLASTER BETWEEN PLASTERBOARD AND CANALETTO SMART PROFILES.</p>		
CODICE / CODE	DESCRIZIONE / DESCRIPTION	PZ. PER CONFEZIONE PIECES PER PACKAGE	KG PER PEZZO KG PER PIECE	KG PER CONFEZIONE KG PER PACKAGE
cartm25kurt	carta microforata kurt 25m / micro-perforated paper kurt 25m	20	0,21	4,20
cartm75kurt	carta microforata kurt 75m / micro-perforated paper kurt 75m	20	0,57	11,40

<p><b>STUCCO A PRESA DA UTILIZZARE PRIMA DI APPLICARE LA CARTA MICROFORATA</b>  <b>FILLER TO BE USED BEFORE APPLYING MICRO-PERFORATED PAPER</b></p> 		<p><b>NASTRO IN FIBRA DI VETRO PER STUCCARE TRA GESSO RIVESTITO E PROFILI LINEA ALLUMINIO</b>  <b>GLASS FIBER TAPE TO PLASTER BETWEEN PLASTERBOARD AND LINEA ALLUMINIO PROFILES.</b></p> 		
CODICE / CODE	DESCRIZIONE / DESCRIPTION	PZ. PER CONFEZIONE PIECES PER PACKAGE	KG PER PEZZO KG PER PIECE	KG PER CONFEZIONE KG PER PACKAGE
stucan	stucco p95 / filler p95	–	5,00	–
fibram25	nastro in fibra di vetro 25ml / glass fiber tape 25ml	40	0,46	18,40





# FASE APPLICATIVA / APPLICATION PHASE

Applicare il sigillante verniciabile tipo SP101 / Apply the paintable sealant SP101 or similar.

## PARASPIGOLO



## PARABORDO



Consigliamo di procedere alla prima passata con lo stucco tipo P95 o UNIFLOT oppure stucchi simili e alle successive passate con un qualsiasi stucco purché sia a presa per cartongesso. Per il PARABORDO LED suggeriamo di rinforzarlo con il nastro in fibra di vetro al primo passaggio di stucco in quanto con il montaggio dell'impianto elettrico si potrebbero creare delle lesioni alla stuccatura.

We recommend proceeding to the first pass with P95 putty or similar and subsequent wipes with any putty as long as it is gripping for plasterboard. For the PARABORDO LED we suggest reinforcing it with fiberglass tape at the first wipe of putty as with the assembly of the electrical system could create injuries to the grouting.

## ZETA



## PARABORDO LED

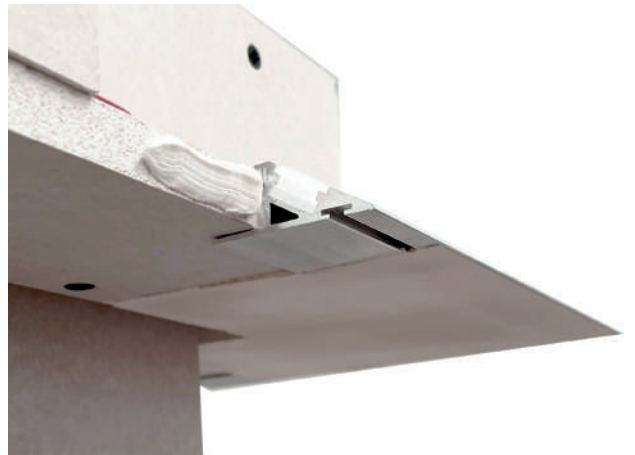

## Giunto Lineare / Linear Joint

Applicare il sigillante verniciabile tipo SP101 / Apply the paintable sealant SP101 or similar.

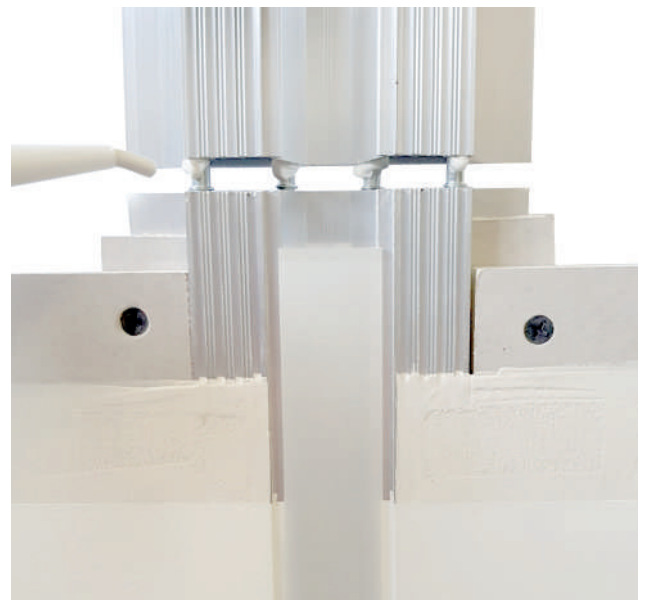
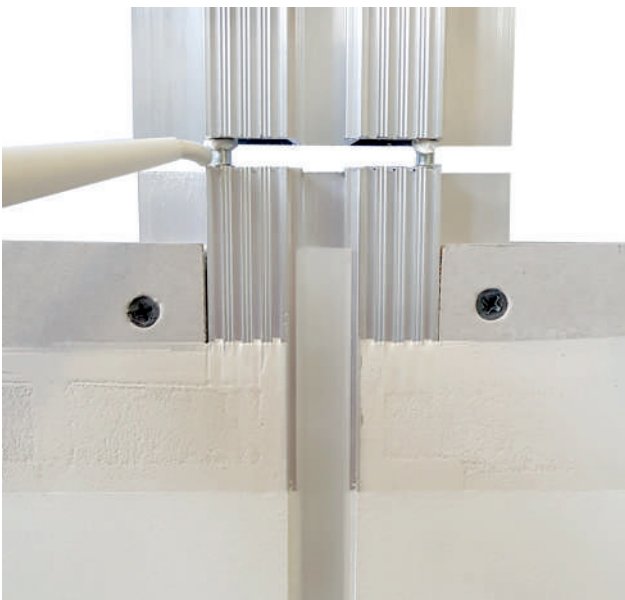

**APPLICAZIONE TAPPO TERMINALE PROFILO MONOLAISTRA \*  
MONOLAISTRA END CAP APPLICATION\***



\* Apporre interamente il tappo e in seguito staccare la parte eccessiva.  
\*Affix the plug entirely and then remove the excessive part.

**APPLICAZIONE TAPPO TERMINALE PROFILO DOPPIALASTRA  
DOPPIALASTRA END CAP APPLICATION**



**Stuccatura LINEA ALLUMINIO / LINEA ALLUMINIO stucco work**

Es articolo: MONOLAISTRA / For instance: MONOLAISTRA

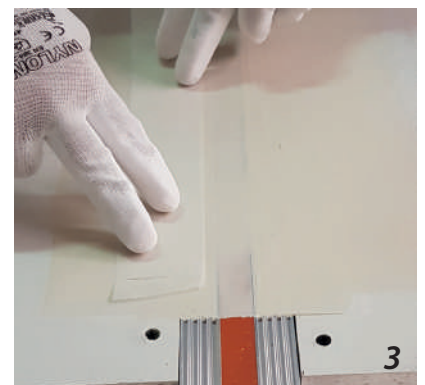
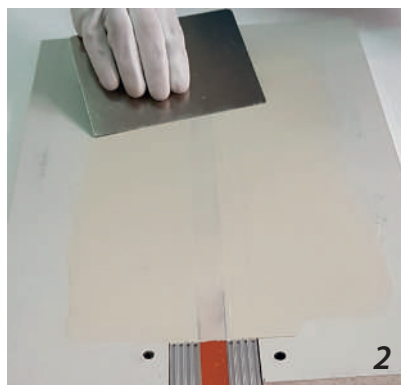
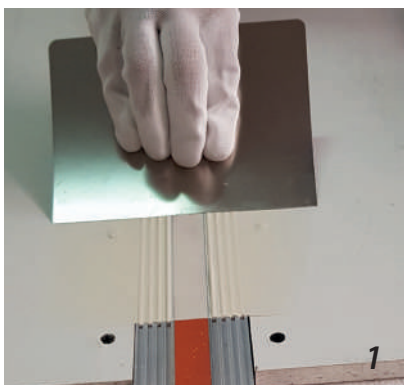

Affogare il nastro in fibra di vetro con una passata di stucco tipo P95, attendere che asciughi per poi procedere alla seconda e terza passata con qualsiasi stucco purché sia a presa per cartongesso rispettando i tempi di essiccazione.

Drown the fiberglass tape with a putty pass using the putty P95 or similar, wait for it to dry and then proceed to the second and third pass with any putty as long as it is a plasterboard socket respecting the drying times.

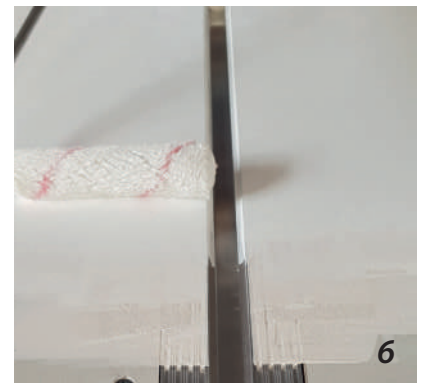
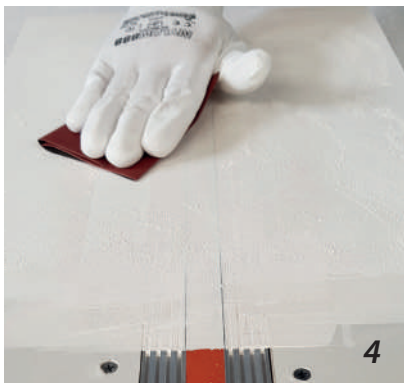

Carteggiare la superficie, rimuovere la schermatura in PVC e procedere con la tinteggiatura.

Smooth the surface, remove the shielding PVC and proceed with painting.

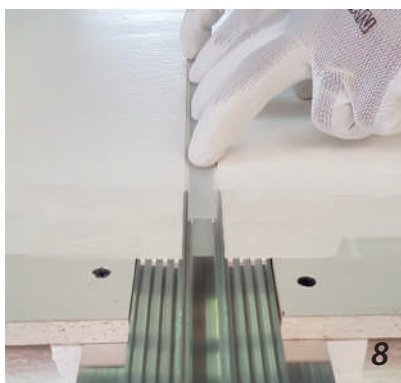
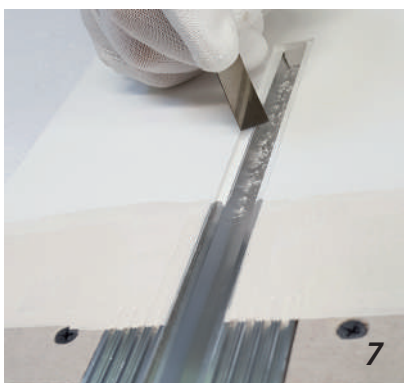

Ripulire la vernice eccedente e applicare la copertura opale diffondente.

Clean the excess paint and apply the opal diffuser.

# LINEA GYPSUM

Profili in cartongesso e alluminio, fresati o incollati, per soluzioni a luce diretta o indiretta ed anche per esterno. Questa linea nasce dalla rivisitazione dei fresati attualmente sul mercato adottando nuove tecniche di montaggio rendendo i profili strutturali e semplificando la giunzione lineare.

Plasterboard and aluminum profiles, milled or glued, for direct or indirect light solutions and also for outdoor use. This line was developed from milled profiles currently on the market by adopting new assembly techniques thus resulting in linear lighting systems that are seamless.



GYPSUM LED / MONOLAstra FR /  
LED INSIDE / LED INSIDE LARGE

24



GYPSUM S1 FR  
GYPSUM S3 FR

32



GYPSUM S4 FR  
GYPSUM S5 FR

36

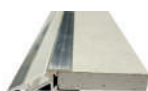

GYPSUM S6 FR

40



GYPSUM OPEN LED FR  
GYPSUM DOPPIO OPEN LED FR

42



GYPSUM OPEN LED FM 100 / 200 FR  
GYPSUM DOPPIO CLASSICO FM 100 FR

46



GYPSUM DOPPIO CLASSICO FR  
GYPSUM CLASSICO FR

52



GYPSUM OMEGA FR  
GYPSUM VELETTA FR

56



GYPSUM MENSOLA FR

60



GYPSUM GRADINO 2 / 3 FR

62

Fase applicativa  
Application Phase

65





## GYPSUM LED

**Profilo in cartongesso e alluminio ad incasso a luce diretta, per controsoffitti e pareti in cartongesso, con schermatura per stuccatura e dissipatore di calore in cui alloggiare led.**

**Recessed plasterboard and aluminum profile with direct light, for plasterboard false ceiling and walls, with grouting shielding and heat-sink in which to house the led.**

Cod. <b>Gypsumled</b>	Code <b>Gypsumled</b>
Spessore 12,5 mm	Thickness 12,5 mm
Lunghezza 2000 mm	Length 2000 mm
Pezzi per confezione 8	Pieces per package 8
Confezione ml 16,00	Packaging ml 16,00
Kg per confezione 20,00	Kg per package 20,00
Lastra standard	Standard slab

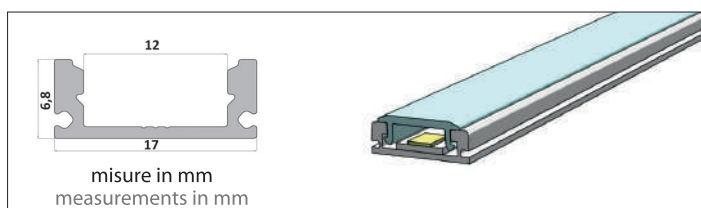

### Componente LINEA GYPSUM LINEA GYPSUM component

*Dissipatore di calore per led in alluminio con copertura opale diffondente*  
*Aluminum heat-sink for led with opal diffuser*

### ▼ IMPORTANTE! IMPORTANT!

Supporto in alluminio per LED massimo **9,0W / ml**, progettato per garantire la temperatura del LED al di sotto dei 40°C in un ambiente con temperatura non superiori ai 20 °C.

Aluminum support for LED maximum **9,0W / ml** designed to guarantee the LED temperature below 40 °C in an environment with a temperature not exceeding 20 °C.

### GYPSUM SPECIAL LED

Lunghezza 145 mm per lato, ogni pezzo comprende la schermatura per stuccatura inclusa la copertura opale diffondente.

Length 145 mm per side, each piece includes the shielding for grouting included the light-spreading opal cover.



CODICE / CODE	DESCRIZIONE / DESCRIPTION	PZ. PER CONFEZIONE / PIECES PER PACKAGE	KG PER CONFEZIONE / KG PER PACKAGE
GypsumspLled	gypsum special led L	20	4,20
GypsumspTled	gypsum special led T	20	4,35
Gypsumsp+led	gypsum special led +	20	4,60

### PROFILO COPERTURA LED OPALE DIFFONDENTE O ANTRACITE PER LINEA GYPSUM / ANTHRACITE OR OPAL DIFFUSER LED PROFILE FOR LINEA GYPSUM



CODICE / CODE	LUNGHEZZA PROFILO PROFILE LENGTH	PZ. PER CONFEZIONE PIECES PER PACKAGE	KG PER CONFEZIONE KG PER PACKAGE	ML PER CONFEZIONE ML PER PACKAGE
pcl014.00200	2,00	30	1,80	60,00
pcl014.00200	2,00	30	1,80	60,00
pcl014.00100	100,00	–	3,80	100,00
pcl014.00100	100,00	–	3,80	100,00

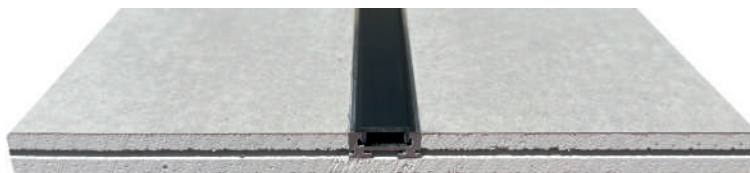

## GYPSUM MONOLAstra FR

**Profilo in cartongesso e alluminio ad incasso a luce diretta, per controsoffitti e pareti in cartongesso, con schermatura per stuccatura e dissipatore di calore in cui alloggiare led.**

*Recessed plasterboard and aluminum profile with direct light, for plasterboard false ceiling and walls, with grouting shielding and heat-sink in which to house the led.*

Cod. <b>GYPSMONOFR</b>	Code <b>GYPSMONOFR</b>
Spessore 12,5 mm	Thickness 12,5 mm
Lunghezza 2000 mm	Length 2000 mm
Pezzi per confezione 6	Pieces per package 6
Confezione ml 12,00	Packaging ml 12,00
Kg per confezione 26,00	Kg per package 26,00
Ignilastra	Fireproof board

**N.B:** È possibile, su richiesta, smussare il lato del profilo che bisognerà accostare alla parete o alla lastra di cartongesso.

PLEASE NOTE: It is possible, on request, to smooth the side of the profile that will have to be placed next to the wall or plasterboard panel.

### ▼ IMPORTANTE! IMPORTANT!

Supporto in alluminio per LED massimo **14,4 W / ml**, progettato per garantire la temperatura del LED al di sotto dei 40°C in un ambiente con temperatura non superiori ai 20 °C.

Aluminum support for LED maximum **14,4W / ml** designed to guarantee the LED temperature below 40 °C in an environment with a temperature not exceeding 20 °C.

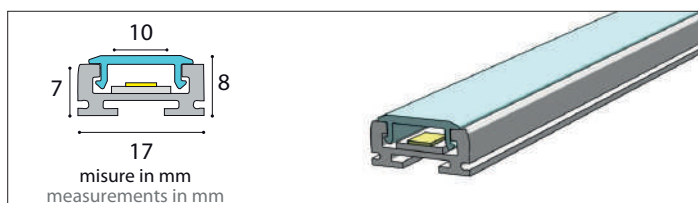

### Componente LINEA GYPSUM

#### LINEA GYPSUM component

*Dissipatore di calore per led in alluminio con copertura opale diffondente*  
 Aluminum heat-sink for led with opal diffuser

È possibile, su richiesta, rifinire con un fondo monocomponente all'acqua di colore bianco la parte a vista del profilo.

It is possible, on request, to finish visible part of the profile with a white one-component water-based bottom.

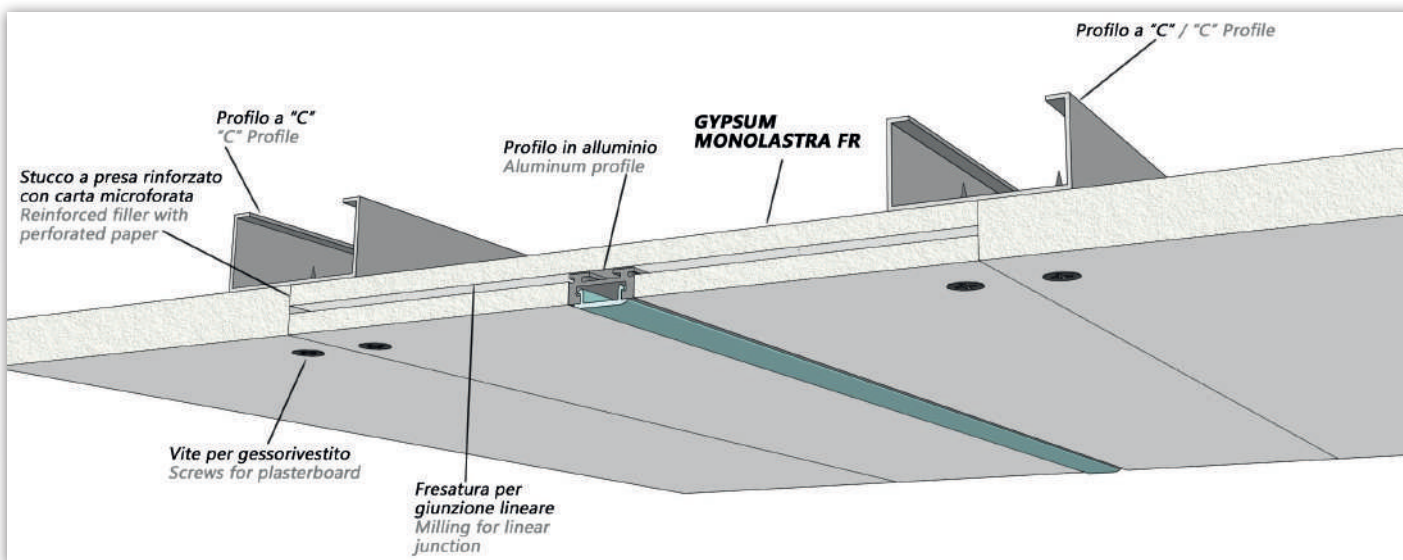

### GYPSUM SPECIAL

Lunghezza 175 mm per lato con sistema di giunzione lineare, ogni pezzo comprende la schermatura per stuccatura inclusa la copertura opale diffondente.  
 Length 175 mm per side with linear junction system, each piece includes the shielding for grouting included the light-spreading opal cover.

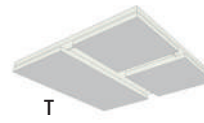
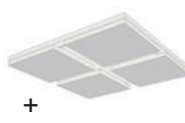

CODICE / CODE	DESCRIZIONE / DESCRIPTION	PZ. PER CONFEZIONE / PIECES PER PACKAGE	KG PER CONFEZIONE / KG PER PACKAGE
GYPSSPECOP+FR	gypsum special L monolastra fr	16	5,35
GYPSSPECOPTFR	gypsum special T monolastra fr	16	5,50
GYPSSPECOP+FR	gypsum special + monolastra fr	16	5,70

**PROFILO COPERTURA LED OPALE DIFFONDENTE O ANTRACITE  
PER LINEA ALLUMINIO / ANTHRACITE OR OPAL DIFFUSER LED  
PROFILE FOR LINEA ALLUMINIO**



PEZZI / PIECES

ROTOLO / ROLL

CODICE / CODE	LUNGHEZZA PROFILO PROFILE LENGTH	PZ. PER CONFEZIONE PIECES PER PACKAGE	KG PER CONFEZIONE KG PER PACKAGE	ML PER CONFEZIONE ML PER PACKAGE
pclo14.00200	2,00	30	1,80	60,00
pcloga14.00200	2,00	30	1,80	60,00
pclo14.00100	100,00	–	3,80	100,00
pcloga14.00100	100,00	–	3,80	100,00

**Accessori per GYPSUM MONOLASTRA FR / GYPSUM MONOLASTRA FR accessories**

**COLLA POLIURETANICA  
POLYURETHANE GLUE**



CODICE / CODE	DESCRIZIONE / DESCRIPTION	PZ. PER CONFEZIONE PIECES PER PACKAGE	KG PER PEZZO KG PER PIECE	KG PER CONFEZIONE KG PER PACKAGE
col050pol	colla poliuretanic per giunti / polyurethane glue for joints	25	0,50	12,5

**INSERTI LINEA GYPSUM  
LINEA GYPSUM INSERTS**



LINGUETTE  
GRAFTINGS



CODICE / CODE	DESCRIZIONE / DESCRIPTION	PZ. PER CONFEZIONE PIECES PER PACKAGE	KG PER CONFEZIONE KG PER PACKAGE
Ling60-50fres	linguette per giunti / joint graftings	50	0,15



© Colore & Immagine di Domenico Di Buduo



## GYPSUM LED INSIDE

**Profilo in cartongesso e alluminio ad incasso a luce diretta, per controsoffitti e pareti in cartongesso, con schermatura per stuccatura e dissipatore di calore in cui alloggiare led.**

**Recessed plasterboard and aluminum profile with direct light, for plasterboard false ceiling and walls, with grouting shielding and heat-sink in which to house the led.**

Cod. <b>Gypsledinside</b>	Code <b>Gypsledinside</b>
Spessore 12,5 mm	Thickness 12,5 mm
Lunghezza 2000 mm	Length 2000 mm
Pezzi per confezione 6	Pieces per package 6
Confezione ml 12,00	Packaging ml 12,00
Kg per confezione 22,00	Kg per package 22,00
Ignilastra	Fireproof board

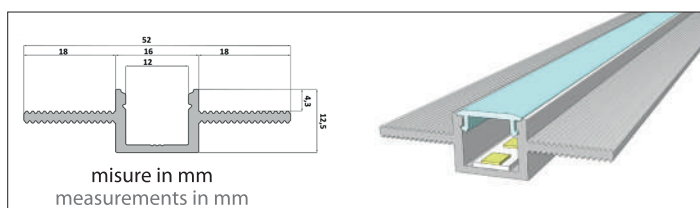

**Componente LINEA GYPSUM**  
**LINEA GYPSUM component**

*Dissipatore di calore per led in alluminio con copertura opale diffondente*  
*Aluminum heat-sink for led with opal diffuser*

### ▼ IMPORTANTE ! IMPORTANT!

Supporto in alluminio per LED massimo **16,0 W / ml**, progettato per garantire la temperatura del LED al di sotto dei 40°C in un ambiente con temperatura non superiori ai 20 °C.

Aluminum support for LED maximum **16,0 W / ml** designed to guarantee the LED temperature below 40 °C in an environment with a temperature not exceeding 20 °C.

### GYPSUM SPECIAL LED INSIDE

Lunghezza 165 mm per lato, ogni pezzo comprende la schermatura per stuccatura inclusa la copertura opale diffondente.

Length 165 mm per side, each piece includes the shielding for grouting included the light-spreading opal cover.



CODICE / CODE	DESCRIZIONE / DESCRIPTION	PZ. PER CONFEZIONE / PIECES PER PACKAGE	KG PER CONFEZIONE / KG PER PACKAGE
GypsspLledinsi	gypsum special led inside L	16	5,30

### PROFILO COPERTURA LED OPALE DIFFONDENTE O ANTRACITE PER LINEA GYPSUM / ANTHRACITE OR OPAL DIFFUSER LED PROFILE FOR LINEA GYPSUM



CODICE / CODE	LUNGHEZZA PROFILO / PROFILE LENGTH	PZ. PER CONFEZIONE / PIECES PER PACKAGE	KG PER CONFEZIONE / KG PER PACKAGE	ML PER CONFEZIONE / ML PER PACKAGE
pcl014.00200	2,00	30	1,80	60,00
pcl0ga14.00200	2,00	30	1,80	60,00
pcl014.00100	100,00	–	3,80	100,00
pcl0ga14.00100	100,00	–	3,80	100,00



# DISPONIBILE ANCHE CON LASTRE PER ESTERNO ALSO AVAILABLE WITH SHEETS FOR OUTDOOR USE

## Lastra / Slab AQUAPANEL



Differenza di quota di 5 mm per affogare la rete con la malta  
Height difference of 5 mm for drowning the mesh with mortar.

Cod. <b>GypsledinsideKN</b>	Code <b>GypsledinsideKN</b>
Spessore 12,5 mm	Thickness 12,5 mm
Lunghezza 2000 mm	Length 2000 mm
Pezzi per confezione 4	Pieces per package 4
Confezione ml 8,00	Packaging ml 8,00
Kg per confezione 22,40	Kg per package 22,40

### GYPSUM SPECIAL LED INSIDE OUTDOOR

Lunghezza 165 mm per lato, ogni pezzo comprende la schermatura per stuccatura inclusa la copertura opale diffondente.

Length 165 mm per side, each piece includes the shielding for grouting included the light-spreading opal cover.



CODICE / CODE	DESCRIZIONE / DESCRIPTION	PZ. PER CONFEZIONE / PIECES PER PACKAGE	KG PER CONFEZIONE / KG PER PACKAGE
GypssplLedinsiKN	gypsum special led inside L outdoor	16	6

## Lastra / Slab GLASROC

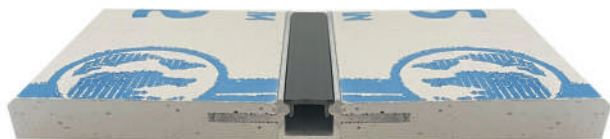

Cod. <b>GypsledinsideGY</b>	Code <b>GypsledinsideGY</b>
Spessore 12,5 mm	Thickness 12,5 mm
Lunghezza 2000 mm	Length 2000 mm
Pezzi per confezione 6	Pieces per package 6
Confezione ml 12,00	Packaging ml 12,00
Kg per confezione --	Kg per package --

### GYPSUM SPECIAL LED INSIDE OUTDOOR

Lunghezza 165 mm per lato, ogni pezzo comprende la schermatura per stuccatura inclusa la copertura opale diffondente.

Length 165 mm per side, each piece includes the shielding for grouting included the light-spreading opal cover.



CODICE / CODE	DESCRIZIONE / DESCRIPTION	PZ. PER CONFEZIONE / PIECES PER PACKAGE	KG PER CONFEZIONE / KG PER PACKAGE
GypssplLedinsiGY	gypsum special led inside L outdoor	16	--

## Lastra / Slab AQUABORD

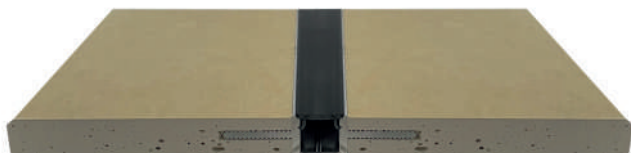

Cod. <b>GypsledinsideSI</b>	Code <b>GypsledinsideSI</b>
Spessore 12,5 mm	Thickness 12,5 mm
Lunghezza 2000 mm	Length 2000 mm
Pezzi per confezione 6	Pieces per package 6
Confezione ml 12,00	Packaging ml 12,00
Kg per confezione --	Kg per package --

### GYPSUM SPECIAL LED INSIDE OUTDOOR

Lunghezza 165 mm per lato, ogni pezzo comprende la schermatura per stuccatura inclusa la copertura opale diffondente.

Length 165 mm per side, each piece includes the shielding for grouting included the light-spreading opal cover.



CODICE / CODE	DESCRIZIONE / DESCRIPTION	PZ. PER CONFEZIONE / PIECES PER PACKAGE	KG PER CONFEZIONE / KG PER PACKAGE
GypssplLedinsiSI	gypsum special led inside L outdoor	16	--





## GYPSUM LED INSIDE LARGE

**Profilo in cartongesso e alluminio ad incasso a luce diretta, per controsoffitti e pareti in cartongesso, con schermatura per stuccatura e dissipatore di calore in cui alloggiare led.**

*Recessed plasterboard and aluminum profile with direct light, for plasterboard false ceiling and walls, with grouting shielding and heat-sink in which to house the led.*

Cod. <b>GypsledinsideLG</b>	Code <b>GypsledinsideLG</b>
Spessore 12,5 mm	Thickness 12,5 mm
Lunghezza 2000 mm	Length 2000 mm
Pezzi per confezione 6	Pieces per package 6
Confezione ml 12,00	Packaging ml 12,00
Kg per confezione 20,40	Kg per package 20,40
Ignilastra	Fireproof board

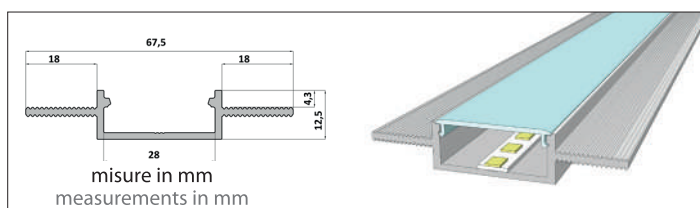

**Componente LINEA GYPSUM**  
**LINEA GYPSUM component**

*Dissipatore di calore per led in alluminio con copertura opale diffondente*  
*Aluminum heat-sink for led with opal diffuser*

### ▼ IMPORTANTE ! IMPORTANT!

Supporto in alluminio per LED massimo **18,0 W / ml**, progettato per garantire la temperatura del LED al di sotto dei 40°C in un ambiente con temperatura non superiori ai 20 °C.

Aluminum support for LED maximum **18,0 W / ml** designed to guarantee the LED temperature below 40 °C in an environment with a temperature not exceeding 20 °C.

### GYPSUM SPECIAL LED INSIDE LARGE

Lunghezza 165 mm per lato, ogni pezzo comprende la schermatura per stuccatura inclusa la copertura opale diffondente.

Length 165 mm per side, each piece includes the shielding for grouting included the light-spreading opal cover.



CODICE / CODE	DESCRIZIONE / DESCRIPTION	PZ. PER CONFEZIONE / PIECES PER PACKAGE	KG PER CONFEZIONE / KG PER PACKAGE
GypssplLedinsilG	gypsum special led inside large L	16	5,20

### PROFILO COPERTURA LED OPALE DIFFONDENTE O ANTRACITE PER LINEA GYPSUM / ANTHRACITE OR OPAL DIFFUSER LED PROFILE FOR LINEA GYPSUM

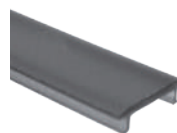

PEZZI / PIECES

ROTOLO / ROLL

CODICE / CODE	LUNGHEZZA PROFILO PROFILE LENGTH	PZ. PER CONFEZIONE PIECES PER PACKAGE	KG PER CONFEZIONE KG PER PACKAGE	ML PER CONFEZIONE ML PER PACKAGE
pcl027.00200	2,00	60	8,50	120,00
pcl0ga27.00200	2,00	60	8,50	120,00
pcl027.00050	50,00	–	5,40	50,00
pcl0ga27.00050	50,00	–	5,40	50,00

# DISPONIBILE ANCHE CON LASTRE PER ESTERNO ALSO AVAILABLE WITH SHEETS FOR OUTDOOR USE

## Lastra / Slab AQUAPANEL

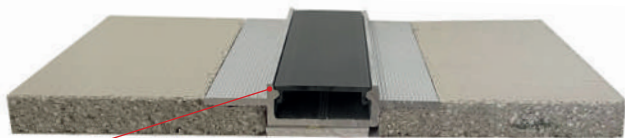

Differenza di quota di 5 mm per affogare la rete con la malta  
Height difference of 5 mm for drowning the mesh with mortar.

Cod. <b>GypsledinsideLGKN</b>	Code <b>GypsledinsideLGKN</b>
Spessore 12,5 mm	Thickness 12,5 mm
Lunghezza 2000 mm	Length 2000 mm
Pezzi per confezione 4	Pieces per package 4
Confezione ml 8,00	Packaging ml 8,00
Kg per confezione --	Kg per package --

<p><b>GYPSUM SPECIAL LED INSIDE OUTDOOR</b> Lunghezza 165 mm per lato, ogni pezzo comprende la schermatura per stuccatura inclusa la copertura opale diffondente. Length 165 mm per side, each piece includes the shielding for grouting included the light-spreading opal cover.</p>			
<b>CODICE / CODE</b>	<b>DESCRIZIONE / DESCRIPTION</b>	<b>PZ. PER CONFEZIONE / PIECES PER PACKAGE</b>	<b>KG PER CONFEZIONE / KG PER PACKAGE</b>
GypsspLledinsLGKN	gypsum special led inside large L outdoor	16	--

## Lastra / Slab GLASROC

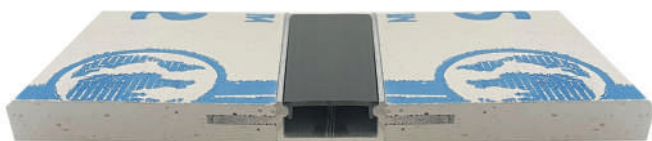

Cod. <b>GypsledinsideLGGY</b>	Code <b>GypsledinsideLGGY</b>
Spessore 12,5 mm	Thickness 12,5 mm
Lunghezza 2000 mm	Length 2000 mm
Pezzi per confezione 6	Pieces per package 6
Confezione ml 12,00	Packaging ml 12,00
Kg per confezione --	Kg per package --

<p><b>GYPSUM SPECIAL LED INSIDE OUTDOOR</b> Lunghezza 165 mm per lato, ogni pezzo comprende la schermatura per stuccatura inclusa la copertura opale diffondente. Length 165 mm per side, each piece includes the shielding for grouting included the light-spreading opal cover.</p>			
<b>CODICE / CODE</b>	<b>DESCRIZIONE / DESCRIPTION</b>	<b>PZ. PER CONFEZIONE / PIECES PER PACKAGE</b>	<b>KG PER CONFEZIONE / KG PER PACKAGE</b>
GypsspLledinsLGGY	gypsum special led inside large L outdoor	16	--

## Lastra / Slab AQUABORD

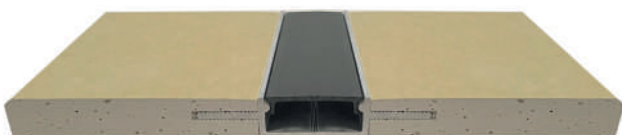

Cod. <b>GypsledinsideLGSI</b>	Code <b>GypsledinsideLGSI</b>
Spessore 12,5 mm	Thickness 12,5 mm
Lunghezza 2000 mm	Length 2000 mm
Pezzi per confezione 6	Pieces per package 6
Confezione ml 12,00	Packaging ml 12,00
Kg per confezione --	Kg per package --

<p><b>GYPSUM SPECIAL LED INSIDE OUTDOOR</b> Lunghezza 165 mm per lato, ogni pezzo comprende la schermatura per stuccatura inclusa la copertura opale diffondente. Length 165 mm per side, each piece includes the shielding for grouting included the light-spreading opal cover.</p>			
<b>CODICE / CODE</b>	<b>DESCRIZIONE / DESCRIPTION</b>	<b>PZ. PER CONFEZIONE / PIECES PER PACKAGE</b>	<b>KG PER CONFEZIONE / KG PER PACKAGE</b>
GypsspLledinsLGSI	gypsum special led inside large L outdoor	16	--



© Arch. Michele Marvulli



## GYPSUM S1 FR

**Profilo in cartongesso e alluminio a luce indiretta, progettato per realizzare uno spazio perimetrale al muro in un controsoffitto in cartongesso, con copertura opale diffondente, in cui alloggiare il led.**  
*Plasterboard and aluminum profile with indirect light, designed to create a perimeter space on the wall in the plasterboard false ceiling, with opal diffuser, in which to house the led.*

Spessore 12,5 mm	Thickness 12,5 mm
Lunghezza 2000 mm	Length 2000 mm

**N.B:** È possibile, su richiesta, smussare il lato del profilo che bisognerà accostare alla parete o alla lastra di cartongesso.

PLEASE NOTE: It is possible, on request, to smooth the side of the profile that will have to be placed next to the wall or plasterboard panel.

MAX 18W

Componente LINEA GYPSUM

LINEA GYPSUM component

Dissipatore di calore per led / Led heat-sink

### ▼ **IMPORTANTE ! IMPORTANT!**

Supporto in alluminio per LED massimo **18 W / ml**, progettato per garantire la temperatura del LED al di sotto dei 40°C in un ambiente con temperatura non superiori ai 20 °C.

Aluminum support for LED maximum **18 W / ml** designed to guarantee the LED temperature below 40 °C in an environment with a temperature not exceeding 20 °C.

È possibile, su richiesta, rifinire con un fondo monocomponente all'acqua di colore bianco la parte a vista del profilo.

It is possible, on request, to finish visible part of the profile with a white one-component water-based bottom.

**Richiesta profilo personalizzato.**  
*Custom profile request.*

INSERIRE MISURE / INSERT MEASURES	
Tipo Lastra / Type Slab	_____
Spessore / Thickness	_____ mm
Lunghezza / Length	_____ mm
A	_____ mm
B	_____ mm
C	_____ mm
D	_____ mm
E	_____ mm
F	_____ mm
INDICARE QUANTITÀ / INDICATE QUANTITY	
Pezzi / Pieces	_____

**Soluzione di montaggio Y**  
*Assembly Solution*

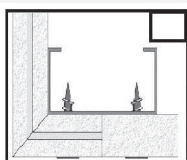

**Soluzione di montaggio X**  
*Assembly Solution*

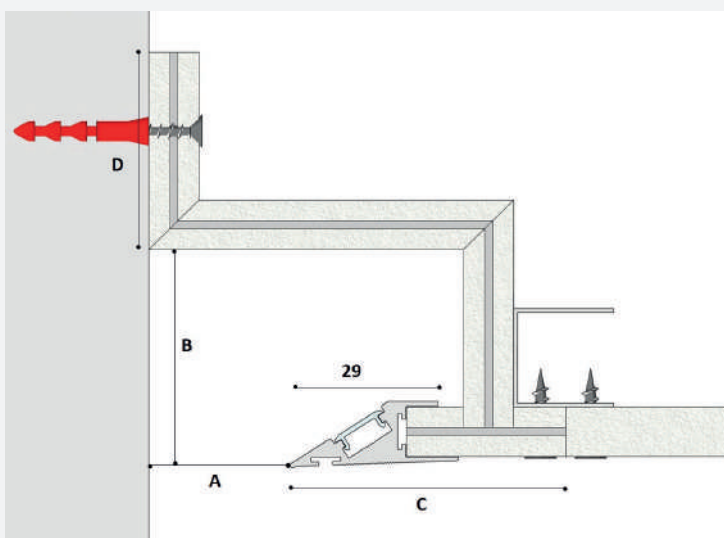
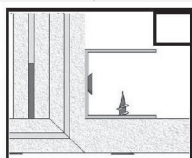



**SOLUZIONE ALTERNATIVA  
PER IL MONTAGGIO**  
ALTERNATIVE SOLUTION  
FOR ASSEMBLY

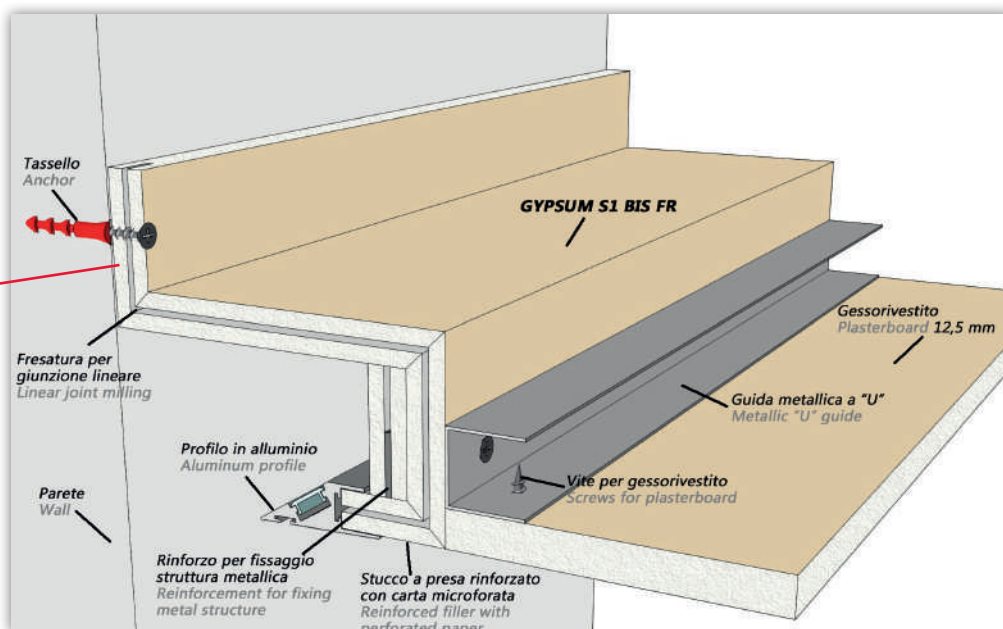
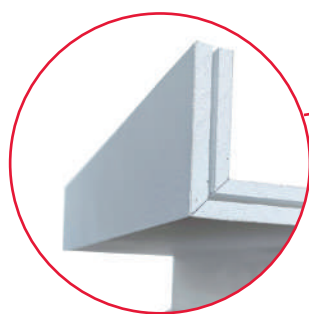

<p><b>PEZZI SPECIALI GYPSUM S1 FR</b> SPECIAL PIECES GYPSUM S1 FR Lunghezza luce 22/25 cm circa per lato. Light lenght about 22/25 cm per side.</p>		<p>ANGOLO / ANGLE</p>	<p>SPIGOLO / CORNER</p>
CODICE / CODE	DESCRIZIONE / DESCRIPTION		
pzangS1gyfr	pezzo speciale angolo / special piece angle gypsum s1 fr		
pzspiS1gyfr	pezzo speciale spigolo / special piece corner gypsum s1 fr		

<p><b>PROFILO COPERTURA LED OPALE DIFFONDEnte O ANTRACITE</b> PER LINEA GYPSUM / ANTHRACITE OR OPAL DIFFUSER LED PROFILE FOR LINEA GYPSUM</p>		<p>PEZZI / PIECES</p>		
CODICE / CODE	LUNGHEZZA PROFILO PROFILE LENGTH	PZ. PER CONFEZIONE PIECES PER PACKAGE	KG PER CONFEZIONE KG PER PACKAGE	ML PER CONFEZIONE ML PER PACKAGE
pcl014.00200	2,00	30	1,80	60,00
pcl0ga14.00200	2,00	30	1,80	60,00

**Accessori per GYPSUM S1 FR / GYPSUM S1 FR accessories**

<p><b>COLLA POLIURETANICA</b> POLYURETHANE GLUE</p>				
CODICE / CODE	DESCRIZIONE / DESCRIPTION	PZ. PER CONFEZIONE PIECES PER PACKAGE	KG PER PEZZO KG PER PIECE	KG PER CONFEZIONE KG PER PACKAGE
col050pol	colla poliuretanic per giunti / polyurethane glue for joints	25	0,50	12,5

<p><b>INSERTI LINEA GYPSUM</b> LINEA GYPSUM INSERTS</p>		<p>LINGUETTE GRAFTINGS</p>	
CODICE / CODE	DESCRIZIONE / DESCRIPTION	PZ. PER CONFEZIONE PIECES PER PACKAGE	KG PER CONFEZIONE KG PER PACKAGE
Ling60-50fres	linguette per giunti / joint graftings	50	0,15



## GYPSUM S3 FR

**Profilo in cartongesso e alluminio a luce indiretta, progettato per realizzare uno spazio nel controsoffitto, nella parete e nella controparete in cartongesso, con copertura opale diffondente, in cui alloggiare il led.**

*Plasterboard and aluminum profile with indirect light, designed to create a space in the plasterboard false ceiling, wall and counterwall, with opal diffuser, in which to house the led.*

Spessore 12,5 mm	Thickness 12,5 mm
Lunghezza 2000 mm	Length 2000 mm

**N.B:** È possibile, su richiesta, smussare il lato del profilo che bisognerà accostare alla parete o alla lastra di cartongesso.

PLEASE NOTE: It is possible, on request, to smooth the side of the profile that will have to be placed next to the wall or plasterboard panel.

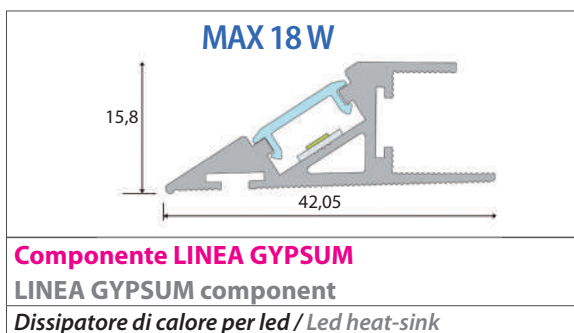

### ▼ IMPORTANTE ! IMPORTANT!

Supporto in alluminio per LED massimo **18 W / ml**, progettato per garantire la temperatura del LED al di sotto dei 40°C in un ambiente con temperatura non superiori ai 20 °C.

Aluminum support for LED maximum **18 W / ml** designed to guarantee the LED temperature below 40 °C in an environment with a temperature not exceeding 20 °C.

È possibile, su richiesta, rifinire con un fondo monocomponente all'acqua di colore bianco la parte a vista del profilo.

It is possible, on request, to finish visible part of the profile with a white one-component water-based bottom.

**Richiesta profilo personalizzato.**  
*Custom profile request.*

INSERIRE MISURE / INSERT MEASURES	
Tipo Lastra / Type Slab	_____
Spessore / Thickness	_____ mm
Lunghezza / Length	_____ mm
A	_____ mm
B	_____ mm
C	_____ mm
D	_____ mm
E	_____ mm
F	_____ mm
INDICARE QUANTITÀ / INDICATE QUANTITY	
Pezzi / Pieces	_____

**Soluzione di montaggio Y**  
*Assembly Solution*

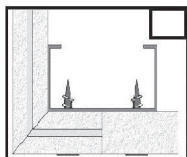

**Soluzione di montaggio X**  
*Assembly Solution*

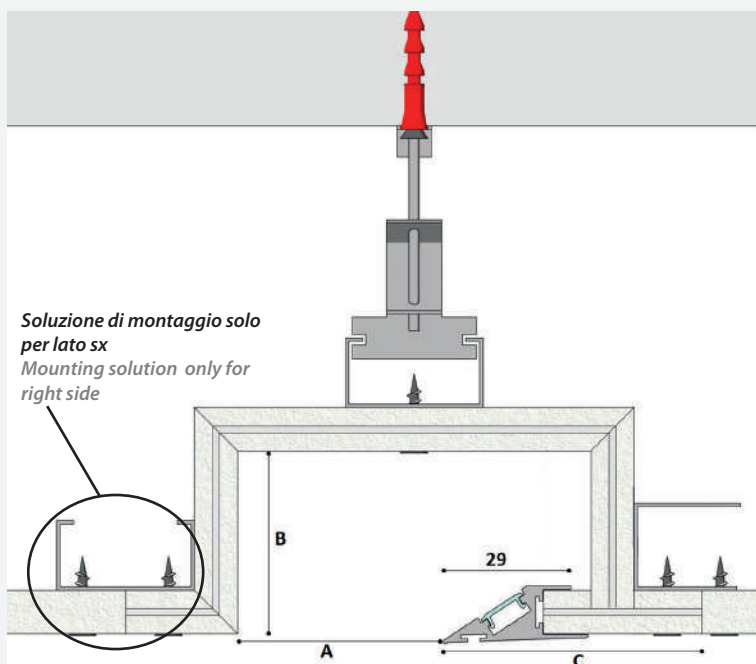
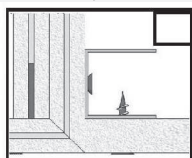

## RINFORZO STRUTTURALE STRUCTURAL REINFORCEMENT



Cod. <b>rinfstrutfr</b>	Code <b>rinfstrutfr</b>
Spessore 12,5 mm	Thickness 12,5 mm
Lunghezza 2000 mm	Length 2000 mm

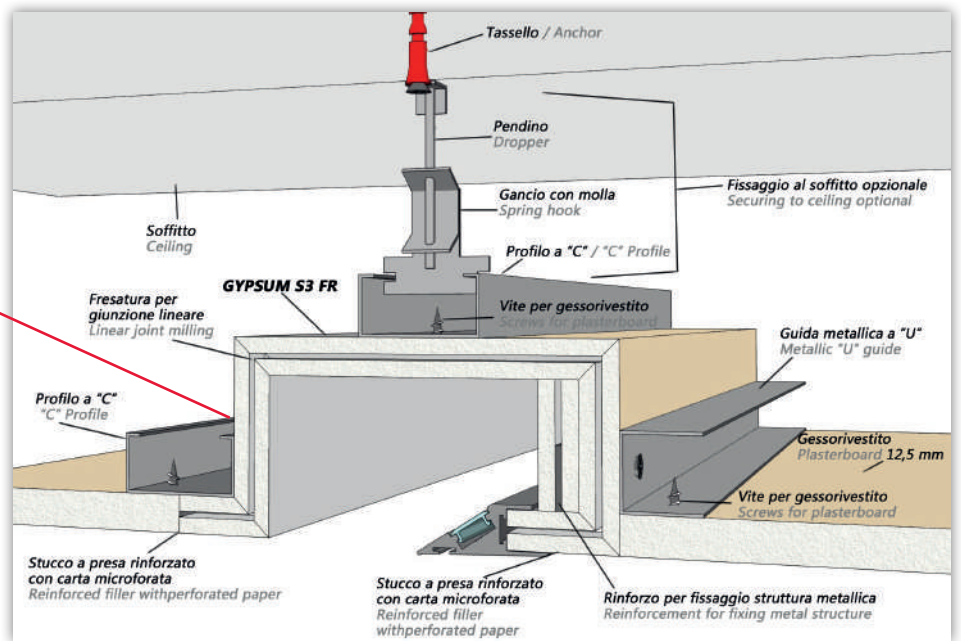

<b>PEZZI SPECIALI GYPSUM S3 FR</b> SPECIAL PIECES GYPSUM S3 FR Lunghezza luce 22/25 cm circa per lato. Light lenght about 22/25 cm per side.		<b>ANGOLO / ANGLE</b> 	<b>SPIGOLO CORNER</b> 
<b>CODICE / CODE</b>	<b>DESCRIZIONE / DESCRIPTION</b>	 SOFFITTO PARETE CEILING WALL ANGLE	 SOFFITTO VELETTA CEILING RIB
pzangS3gyfr	pezzo speciale angolo / special piece angle gypsum s3 fr		
pzspiS3gyfr	pezzo speciale spigolo / special piece corner gypsum s3 fr		
pzsofparS3gyfr	pezzo speciale soffitto parete / special piece ceiling wall angle gypsum s3 fr		
pzsofvelS3gyfr	pezzo speciale soffitto veletta / special piece ceiling rib gypsum s3 fr		

## PROFILO COPERTURA LED OPALE DIFFONDENTE O ANTRACITE PER LINEA GYPSUM / ANTHRACITE OR OPAL DIFFUSER LED PROFILE FOR LINEA GYPSUM



PEZZI / PIECES

CODICE / CODE	LUNGHEZZA PROFILO PROFILE LENGTH	PZ. PER CONFEZIONE PIECES PER PACKAGE	KG PER CONFEZIONE KG PER PACKAGE	ML PER CONFEZIONE ML PER PACKAGE
pcl014.00200	2,00	30	1,80	60,00
pcl014.00200	2,00	30	1,80	60,00

## Accessori per GYPSUM S3 FR / GYPSUM S3 FR accessories

<b>COLLA POLIURETANICA</b> POLYURETHANE GLUE				
CODICE / CODE	DESCRIZIONE / DESCRIPTION	PZ. PER CONFEZIONE PIECES PER PACKAGE	KG PER PEZZO KG PER PIECE	KG PER CONFEZIONE KG PER PACKAGE
col050pol	colla poliuretanic per giunti / polyurethane glue for joints	25	0,50	12,5

<b>INSERTI LINEA GYPSUM</b> LINEA GYPSUM INSERTS		LINGUETTE GRAFTINGS		
CODICE / CODE	DESCRIZIONE / DESCRIPTION	PZ. PER CONFEZIONE PIECES PER PACKAGE	KG PER CONFEZIONE KG PER PACKAGE	
Ling60-50fres	linguette per giunti / joint graftings	50	0,15	



## GYPSUM S4 FR

**Profilo in cartongesso e alluminio a luce indiretta, progettato per realizzare uno spazio nel controsoffitto, nella parete e nella controparete in cartongesso, con copertura opale diffondente, in cui alloggiare il led.**

*Plasterboard and aluminum profile with indirect light, designed to create a space in the plasterboard false ceiling, wall and counterwall, with opal diffuser, in which to house the led.*

Spessore 12,5 mm	Thickness 12,5 mm
Lunghezza 2000 mm	Length 2000 mm

**N.B:** È possibile, su richiesta, smussare il lato del profilo che bisognerà accostare alla parete o alla lastra di cartongesso.

PLEASE NOTE: It is possible, on request, to smooth the side of the profile that will have to be placed next to the wall or plasterboard panel.

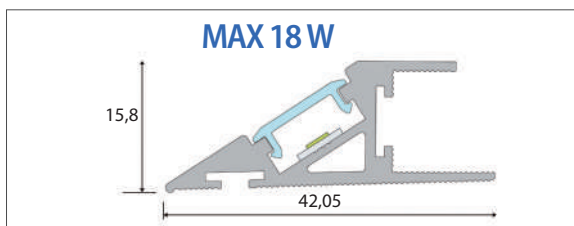

### Componente LINEA GYPSUM

LINEA GYPSUM component

Dissipatore di calore per led / Led heat-sink

### ▼ IMPORTANTE! IMPORTANT!

Supporto in alluminio per LED massimo **18 W / ml**, progettato per garantire la temperatura del LED al di sotto dei 40°C in un ambiente con temperatura non superiori ai 20 °C.

Aluminum support for LED maximum **18 W / ml** designed to guarantee the LED temperature below 40 °C in an environment with a temperature not exceeding 20 °C.

È possibile, su richiesta, rifinire con un fondo monocomponente all'acqua di colore bianco la parte a vista del profilo.

It is possible, on request, to finish visible part of the profile with a white one-component water-based bottom.

### Richiesta profilo personalizzato.

Custom profile request.

INSERIRE MISURE / INSERT MEASURES	
Tipo Lastra / Type Slab	_____
Spessore / Thickness	_____ mm
Lunghezza / Length	_____ mm
A	_____ mm
B	_____ mm
C	_____ mm
D	_____ mm
E	_____ mm
F	_____ mm
INDICARE QUANTITÀ / INDICATE QUANTITY	
Pezzi / Pieces	_____

#### Soluzione di montaggio Y Assembly Solution

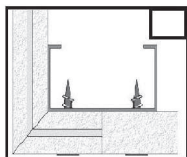

#### Soluzione di montaggio X Assembly Solution

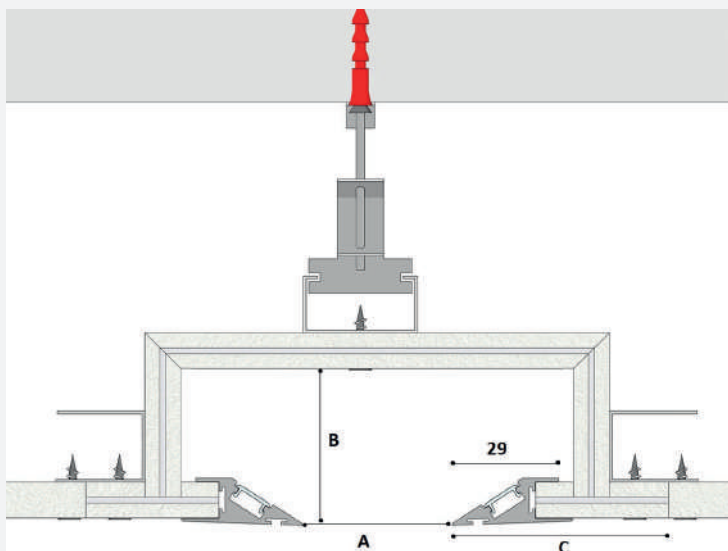
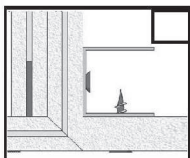



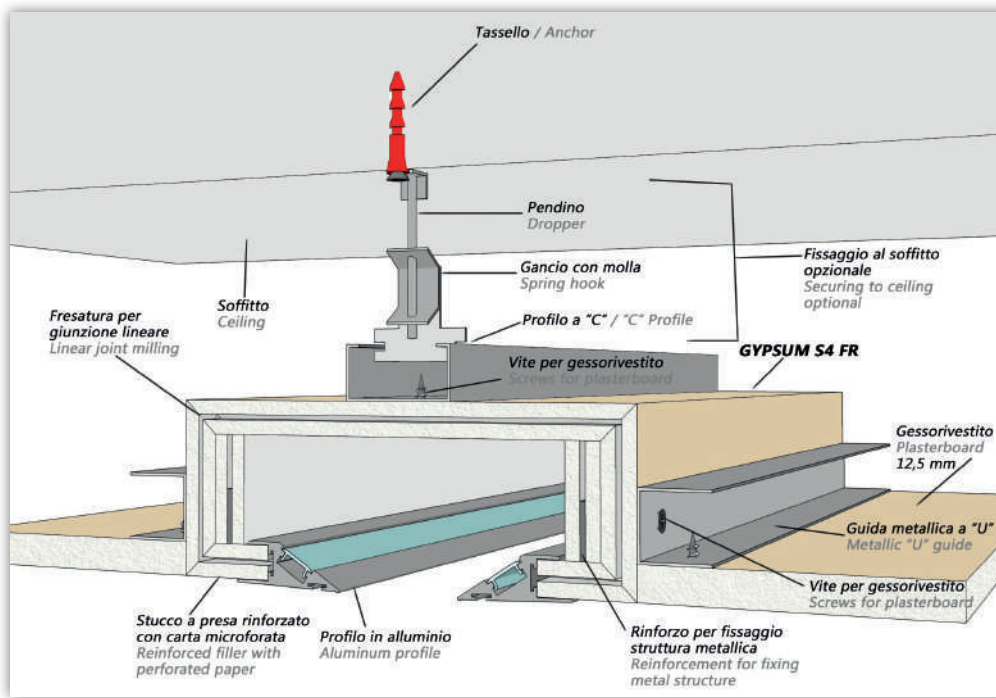

### PEZZI SPECIALI GYPSUM S4 FR

#### SPECIAL PIECES GYPSUM S4 FR

Lunghezza luce 22/25 cm circa per lato.

Light lenght about 22/25 cm per side.

CODICE / CODE	DESCRIZIONE / DESCRIPTION
pzangspiS4gyfr	pz. speciale angolo o spigolo / angle or edge special pcs gypsum s4 fr
pzsofparS4gyfr	pz. speciale soffitto parete / special pcs ceiling wall angle gypsum s4 fr
pzsofvelS4gyfr	pz. speciale soffitto veletta / special pcs ceiling rib gypsum s4 fr



ANGOLO O SPIGOLO  
ANGLE OR CORNER



SOFFITTO PARETE  
CEILING WALL ANGLE

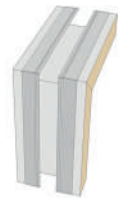

SOFFITTO VELETTA  
CEILING RIB

### PROFILO COPERTURA LED OPALE DIFFONDENTE O ANTRACITE PER LINEA GYPSUM / ANTHRACITE OR OPAL DIFFUSER LED PROFILE FOR LINEA GYPSUM



PEZZI / PIECES

CODICE / CODE	LUNGHEZZA PROFILO PROFILE LENGTH	PZ. PER CONFEZIONE PIECES PER PACKAGE	KG PER CONFEZIONE KG PER PACKAGE	ML PER CONFEZIONE ML PER PACKAGE
pcl014.00200	2,00	30	1,80	60,00
pcl014.00200	2,00	30	1,80	60,00

### Accessori per GYPSUM S4 FR / GYPSUM S4 FR accessories

### COLLA POLIURETANICA POLYURETHANE GLUE



CODICE / CODE	DESCRIZIONE / DESCRIPTION	PZ. PER CONFEZIONE PIECES PER PACKAGE	KG PER PEZZO KG PER PIECE	KG PER CONFEZIONE KG PER PACKAGE
col050pol	colla poliuretanic per giunti / polyurethane glue for joints	25	0,50	12,5

### INSERTI LINEA GYPSUM LINEA GYPSUM INSERTS



LINGUETTE  
GRAFTINGS

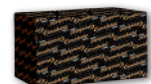

CODICE / CODE	DESCRIZIONE / DESCRIPTION	PZ. PER CONFEZIONE PIECES PER PACKAGE	KG PER CONFEZIONE KG PER PACKAGE
Ling60-50fres	linguette per giunti / joint graftings	50	0,15



## GYPSUM S5 FR

**Profilo in cartongesso e alluminio a luce indiretta, progettato per realizzare uno spazio perimetrale al muro in un controsoffitto o in una controparete sospesa in cartongesso, con copertura opale diffondente, in cui alloggiare il led.**

*Plasterboard and aluminum profile with indirect light, designed to create a perimeter space on the wall in the plasterboard false ceiling or hanging counterwall, with opal diffuser, in which to house the led.*

Spessore 12,5 mm	Thickness 12,5 mm
Lunghezza 2000 mm	Length 2000 mm

**N.B:** È possibile, su richiesta, smussare il lato del profilo che bisognerà accostare alla parete o alla lastra di cartongesso.

PLEASE NOTE: It is possible, on request, to smooth the side of the profile that will have to be placed next to the wall or plasterboard panel.

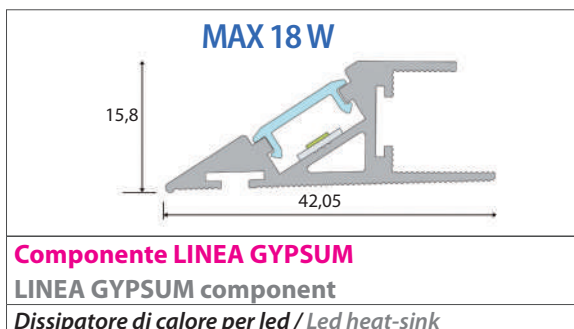

### ▼ **IMPORTANTE ! IMPORTANT!**

Supporto in alluminio per LED massimo **18 W / ml**, progettato per garantire la temperatura del LED al di sotto dei 40°C in un ambiente con temperatura non superiori ai 20 °C.

Aluminum support for LED maximum **18 W / ml** designed to guarantee the LED temperature below 40 °C in an environment with a temperature not exceeding 20 °C.

È possibile, su richiesta, rifinire con un fondo monocomponente all'acqua di colore bianco la parte a vista del profilo.

It is possible, on request, to finish visible part of the profile with a white one-component water-based bottom.

### Richiesta profilo personalizzato.

Custom profile request.

INSERIRE MISURE / INSERT MEASURES	
Tipo Lastra / Type Slab	_____
Spessore / Thickness	_____ mm
Lunghezza / Length	_____ mm
A	_____ mm
B	_____ mm
C	_____ mm
D	_____ mm
E	_____ mm
F	_____ mm
INDICARE QUANTITÀ / INDICATE QUANTITY	
Pezzi / Pieces	_____

#### Soluzione di montaggio Y Assembly Solution

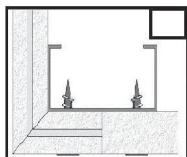

#### Soluzione di montaggio X Assembly Solution

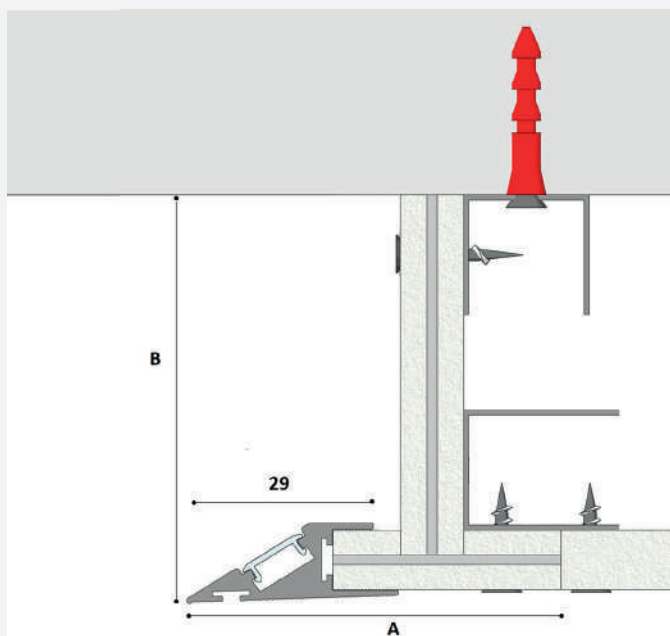
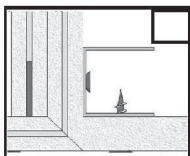

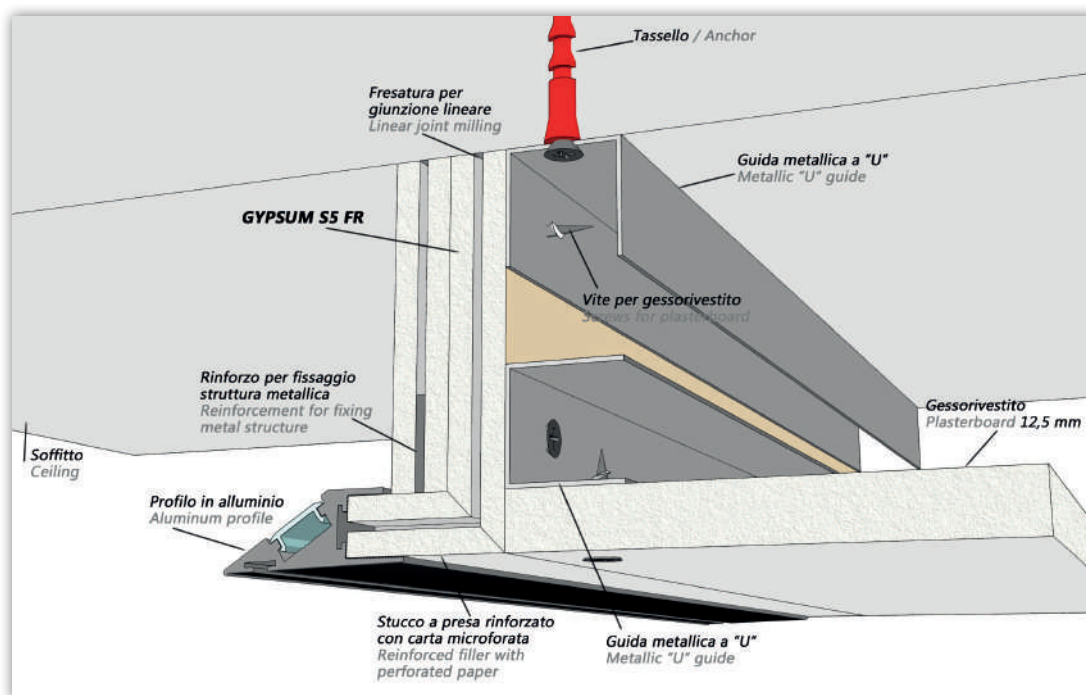

### PEZZI SPECIALI GYPSUM S5 FR

#### SPECIAL PIECES GYPSUM S5 FR

Lunghezza luce 22/25 cm circa per lato.

Light lenght about 22/25 cm per side.

CODICE / CODE	DESCRIZIONE / DESCRIPTION
pzangS5gyfr	pezzo speciale angolo / special piece angle gypsum s5 fr
pzspiS5gyfr	pezzo speciale spigolo / special piece corner gypsum s5 fr



ANGOLO / ANGLE

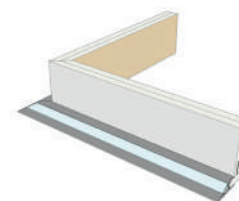

SPIGOLO / CORNER

### PROFILO COPERTURA LED OPALE DIFFONDENTE O ANTRACITE PER LINEA GYPSUM / ANTHRACITE OR OPAL DIFFUSER LED PROFILE FOR LINEA GYPSUM

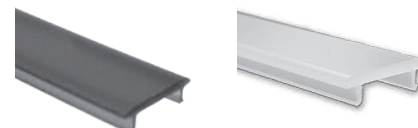

PEZZI / PIECES

CODICE / CODE	LUNGHEZZA PROFILO PROFILE LENGTH	PZ. PER CONFEZIONE PIECES PER PACKAGE	KG PER CONFEZIONE KG PER PACKAGE	ML PER CONFEZIONE ML PER PACKAGE
pcl014.00200	2,00	30	1,80	60,00
pcl0ga14.00200	2,00	30	1,80	60,00

### Accessori per GYPSUM S5 FR / GYPSUM S5 FR accessories

### COLLA POLIURETANICA POLYURETHANE GLUE



CODICE / CODE	DESCRIZIONE / DESCRIPTION	PZ. PER CONFEZIONE PIECES PER PACKAGE	KG PER PEZZO KG PER PIECE	KG PER CONFEZIONE KG PER PACKAGE
col050pol	colla poliuretana per giunti / polyurethane glue for joints	25	0,50	12,5

### INSERTI LINEA GYPSUM LINEA GYPSUM INSERTS



LINGUETTE  
GRAFTINGS

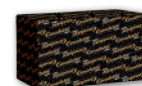

CODICE / CODE	DESCRIZIONE / DESCRIPTION	PZ. PER CONFEZIONE PIECES PER PACKAGE	KG PER CONFEZIONE KG PER PACKAGE
Ling60-50fres	linguette per giunti / joint graftings	50	0,15

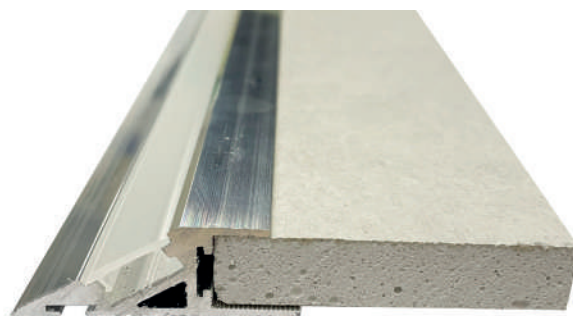

## GYPSUM S6 FR

**Profilo in cartongesso e alluminio a luce indiretta, progettato per essere applicato come parabordo di una lastra in un controsoffitto in cartongesso, con copertura opale diffondente, in cui alloggiare il led.**

*Plasterboard and aluminum profile with indirect light, designed to be a fender of a slab in the plasterboard false ceiling, with opal diffuser, in which to house the led.*

Spessore 12,5 mm	Thickness 12,5 mm
Lunghezza 2000 mm	Length 2000 mm

**N.B:** È possibile, su richiesta, smussare il lato del profilo che bisognerà accostare alla parete o alla lastra di cartongesso.

PLEASE NOTE: It is possible, on request, to smooth the side of the profile that will have to be placed next to the wall or plasterboard panel.

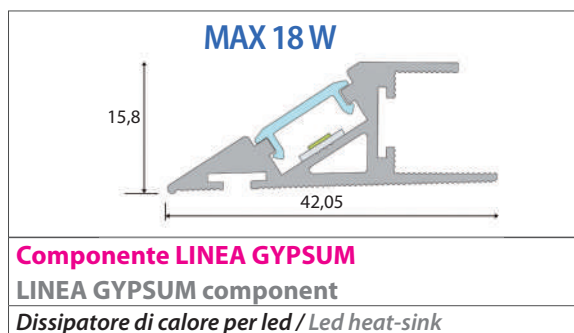

### ▼ **IMPORTANTE ! IMPORTANT!**

Supporto in alluminio per LED massimo **18 W / ml**, progettato per garantire la temperatura del LED al di sotto dei 40°C in un ambiente con temperatura non superiori ai 20 °C.

Aluminum support for LED maximum **18 W / ml** designed to guarantee the LED temperature below 40 °C in an environment with a temperature not exceeding 20 °C.

È possibile, su richiesta, rifinire con un fondo monocomponente all'acqua di colore bianco la parte a vista del profilo.

It is possible, on request, to finish visible part of the profile with a white one-component water-based bottom.

**Richiesta profilo personalizzato.**

*Custom profile request.*

INSERIRE MISURE / INSERT MEASURES	
Tipo Lastra / Type Slab	_____
Spessore / Thickness	_____ mm
Lunghezza / Length	_____ mm
<b>A</b> ≥ 65	_____ mm
<b>B</b>	_____ mm
<b>C</b>	_____ mm
<b>D</b>	_____ mm
<b>E</b>	_____ mm
<b>F</b>	_____ mm
INDICARE QUANTITÀ / INDICATE QUANTITY	
Pezzi / Pieces	_____

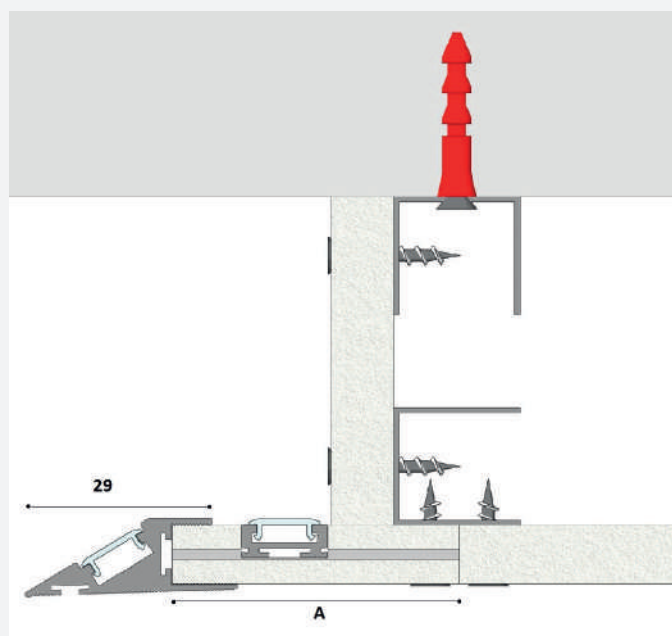



**OPZIONE FRESATURA DISSIPATORE**  
MILLING OPTION Heat-sink

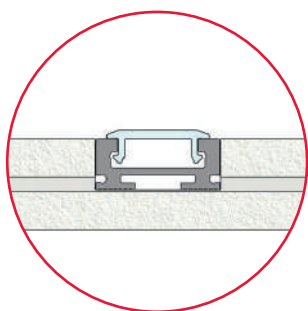

Cod. **fresdissifr** Code **fresdissifr**

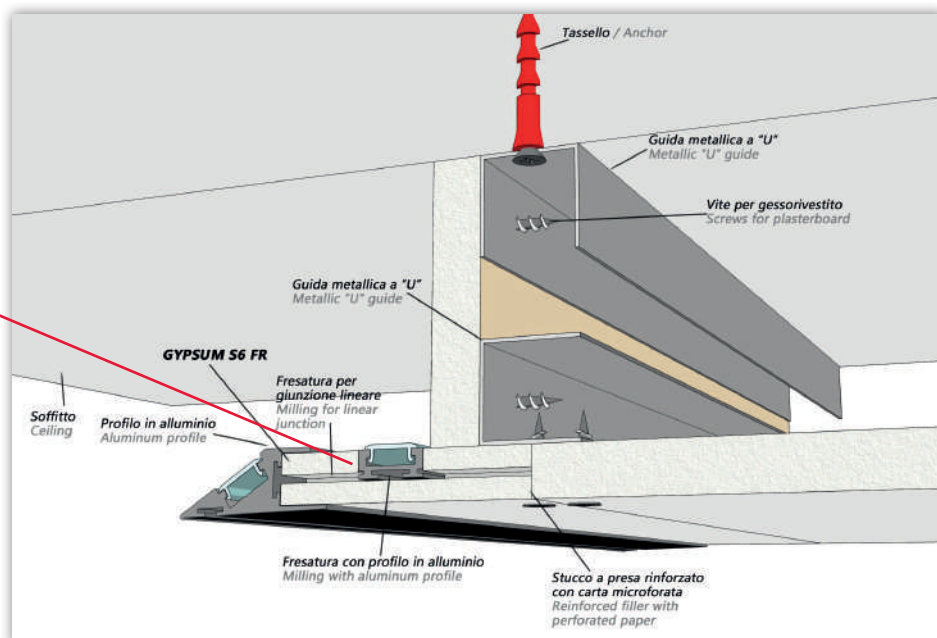

<p><b>PEZZI SPECIALI GYPSUM S6 FR</b> SPECIAL PIECES GYPSUM S6 FR Lunghezza luce 22/25 cm circa per lato. Light lenght about 22/25 cm per side.</p>		<p>ANGOLO / ANGLE</p>	<p>SPIGOLO / CORNER</p>
<b>CODICE / CODE</b>	<b>DESCRIZIONE / DESCRIPTION</b>	<p>SOFFITTO PARETE / CEILING WALL ANGLE</p>	<p>SOFFITTO VELETTA / CEILING RIB</p>
pzangS6gyfr	pezzo speciale angolo / special piece angle gypsum s6 fr		
pzspiS6gyfr	pezzo speciale spigolo / special piece corner gypsum s6 fr		
pzsofparS6gyfr	pezzo speciale soffitto parete / special piece ceiling wall angle gypsum s6 fr		
pzsofvelS6gyfr	pezzo speciale soffitto veletta / special piece ceiling rib gypsum s6 fr		

**PROFILO COPERTURA LED OPALE DIFFONDEnte O ANTRACITE**  
PER LINEA GYPSUM / ANTHRACITE OR OPAL DIFFUSER LED  
PROFILE FOR LINEA GYPSUM



CODICE / CODE	LUNGHEZZA PROFILO / PROFILE LENGTH	PZ. PER CONFEZIONE / PIECES PER PACKAGE	KG PER CONFEZIONE / KG PER PACKAGE	ML PER CONFEZIONE / ML PER PACKAGE
pcl014.00200	2,00	30	1,80	60,00
pcl0g14.00200	2,00	30	1,80	60,00

**Accessori per GYPSUM S6 FR / GYPSUM S6 FR accessories**

<p><b>COLLA POLIURETANICA</b> POLYURETHANE GLUE</p>				
<b>CODICE / CODE</b>	<b>DESCRIZIONE / DESCRIPTION</b>	<b>PZ. PER CONFEZIONE / PIECES PER PACKAGE</b>	<b>KG PER PEZZO / KG PER PIECE</b>	<b>KG PER CONFEZIONE / KG PER PACKAGE</b>
col050pol	colla poliuretanic per giunti / polyurethane glue for joints	25	0,50	12,5

<p><b>INSERTI LINEA GYPSUM</b> LINEA GYPSUM INSERTS</p>		<p> LINGUETTE / GRAFTINGS</p> <p></p>	
<b>CODICE / CODE</b>	<b>DESCRIZIONE / DESCRIPTION</b>	<b>PZ. PER CONFEZIONE / PIECES PER PACKAGE</b>	<b>KG PER CONFEZIONE / KG PER PACKAGE</b>
Ling60-50fres	linguette per giunti / joint graftings	50	0,15

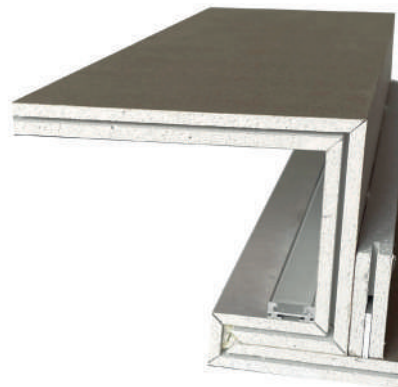

## GYP SUM OPEN LED FR

**Profilo in cartongesso a luce indiretta, progettato per realizzare uno spazio perimetrale al muro in un controsoffitto in cartongesso, con dissipatore di calore in cui alloggiare il led.**

**Plasterboard profile with indirect light, designed to create a perimeter space on the wall in the plasterboard false ceiling, with heat-sink in which to house the led.**

Spessore 12,5 mm	Thickness 12,5 mm
Lunghezza 2000 mm	Length 2000 mm

**N.B:** È possibile, su richiesta, smussare il lato del profilo che bisognerà accostare alla parete o alla lastra di cartongesso.

**PLEASE NOTE:** It is possible, on request, to smooth the side of the profile that will have to be placed next to the wall or plasterboard panel.

### ▼ **IMPORTANTE! IMPORTANT!**

Supporto in alluminio per LED massimo **14,4 W / ml**, progettato per garantire la temperatura del LED al di sotto dei 40°C in un ambiente con temperatura non superiori ai 20 °C.

Aluminum support for LED maximum **14,4 W / ml** designed to guarantee the LED temperature below 40 °C in an environment with a temperature not exceeding 20 °C.

È possibile, su richiesta, rifinire con un fondo monocomponente all'acqua di colore bianco la parte a vista del profilo.

It is possible, on request, to finish visible part of the profile with a white one-component water-based bottom.

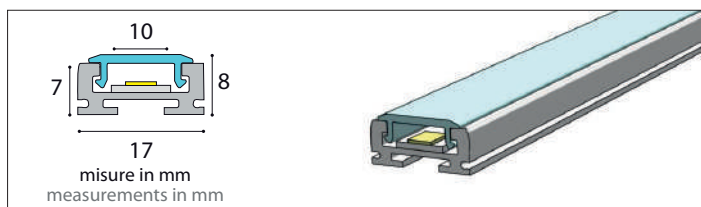

### **Accessorio LINEA GYP SUM** **LINEA GYP SUM accessory**

**Dissipatore di calore per led in alluminio con copertura opale diffondente**  
**Aluminum heat-sink for led with opal diffuser**

Cod. <b>dissipl17200</b> (lung. ml 2,00)	Code <b>dissipl17200</b> (Profiles length ml 2,00)
Pezzi per confezione 8	Pieces per package 8
Confezione ml 16,00	Packaging ml 16,00
Kg per confezione 2,20	Kg per package 2,60

### Richiesta profilo personalizzato.

Custom profile request.

INSERIRE MISURE / INSERT MEASURES
Tipo Lastra / Type Slab _____
Spessore / Thickness _____ mm
Lunghezza / Length _____ mm
A _____ mm
B _____ mm
C $\geq 25$ _____ mm
D _____ mm
E _____ mm
F _____ mm
INDICARE QUANTITÀ / INDICATE QUANTITY
Pezzi / Pieces _____

#### Soluzione di montaggio Y Assembly Solution

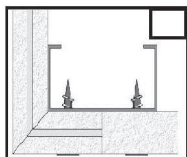

#### Soluzione di montaggio X Assembly Solution

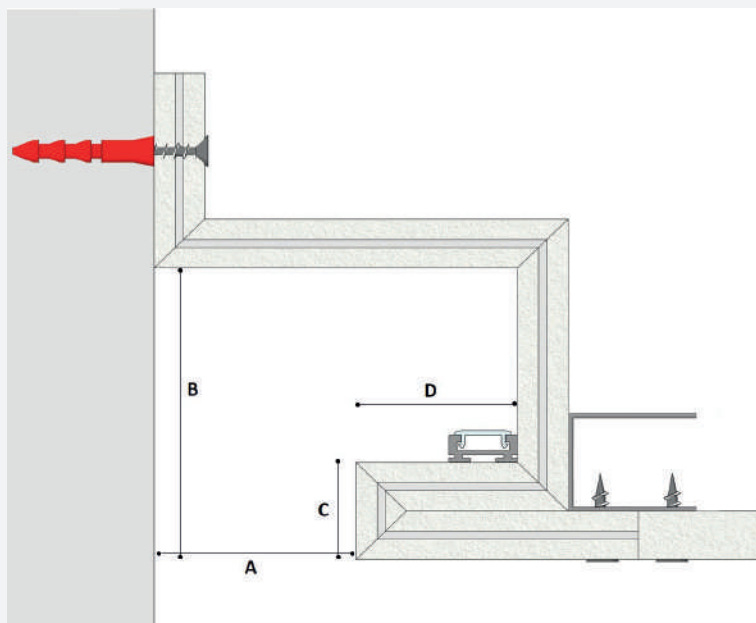
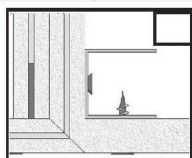

**SOLUZIONE ALTERNATIVA PER IL MONTAGGIO**  
ALTERNATIVE SOLUTION FOR ASSEMBLY



**RINFORZO STRUTTURALE**  
STRUCTURAL REINFORCEMENT

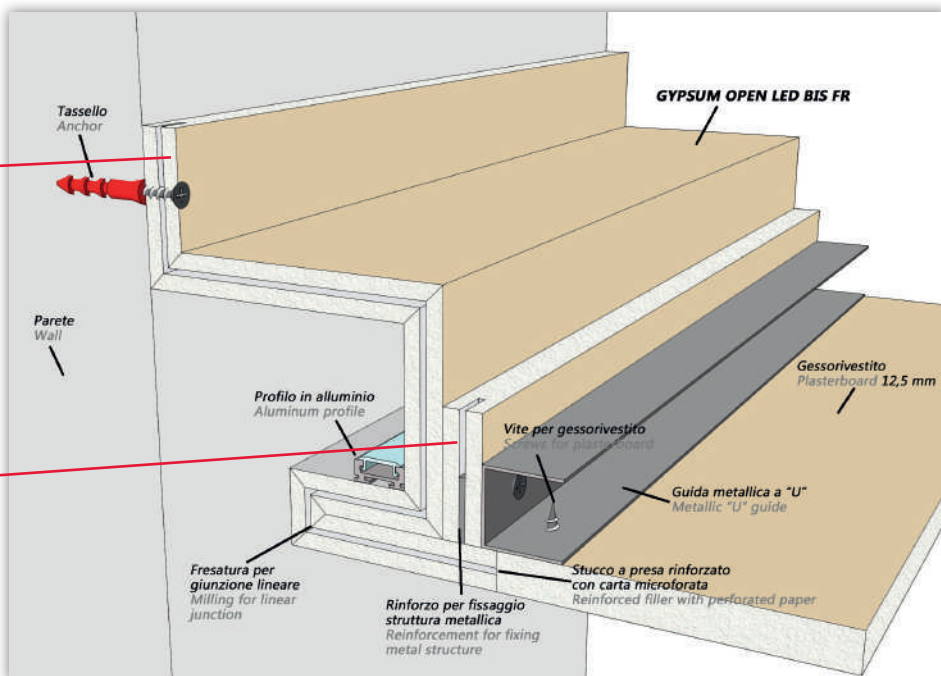

Cod. <b>rinfstrutfr</b>	Code <b>rinfstrutfr</b>
Spessore 12,5 mm	Thickness 12,5 mm
Lunghezza 2000 mm	Length 2000 mm

**PEZZI SPECIALI GYPSUM OPEN LED FR**  
SPECIAL PIECES GYPSUM OPEN LED FR  
Lunghezza luce 22/25 cm circa per lato.  
Light length about 22/25 cm per side.

CODICE / CODE	DESCRIZIONE / DESCRIPTION
pzangopledgyfr	pezzo speciale angolo / special piece angle gypsum open led fr
pzspiopledgyfr	pezzo speciale spigolo / special piece corner gypsum open led fr

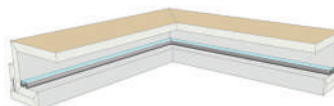

ANGOLO / ANGLE

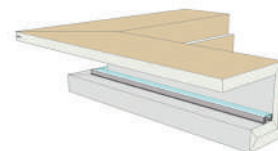

SPIGOLO / CORNER

**OPZIONE FRESATURA PER ALLOGGIO DISSIPATORE**  
MILLING OPTION FOR HEAT-SINK HOUSING

CODICE / CODE	DESCRIZIONE / DESCRIPTION
fresdissifr	fresatura per alloggiamento dissipatore di calore in alluminio per led/ milling for aluminum heat-sink housing for led

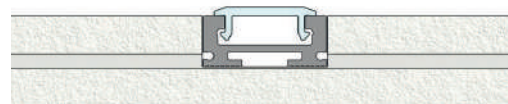

**Accessori per GYPSUM OPEN LED FR / GYPSUM OPEN LED FR accessories**

**COLLA POLIURETANICA**  
POLYURETHANE GLUE



CODICE / CODE	DESCRIZIONE / DESCRIPTION	PZ. PER CONFEZIONE PIECES PER PACKAGE	KG PER PEZZO KG PER PIECE	KG PER CONFEZIONE KG PER PACKAGE
col050pol	colla poliuretanic per giunti / polyurethane glue for joints	25	0,50	12,5

**INSERTI LINEA GYPSUM**  
LINEA GYPSUM INSERTS



CODICE / CODE	DESCRIZIONE / DESCRIPTION	PZ. PER CONFEZIONE PIECES PER PACKAGE	KG PER CONFEZIONE KG PER PACKAGE
Ling60-50fres	linguette per giunti / joint graftings	50	0,15

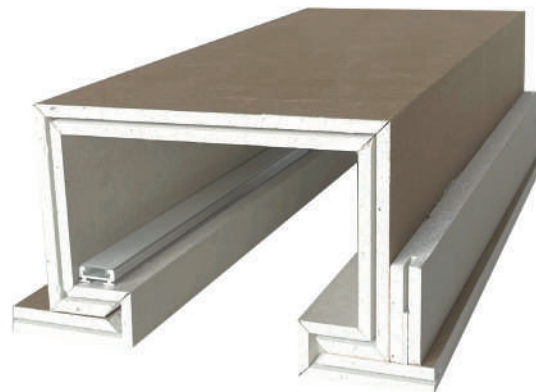

## GYP SUM DOPPIO OPEN LED FR

**Profilo in cartongesso a luce indiretta, progettato per realizzare uno spazio nel controsoffitto, nella parete e nella controparete in cartongesso, con dissipatore di calore in cui alloggiare il led.**  
**Plasterboard profile with indirect light, designed to create a space in the plasterboard false ceiling, wall and counterwall, with heat-sink in which to house the led.**

Spessore 12,5 mm	Thickness 12,5 mm
Lunghezza 2000 mm	Length 2000 mm

**N.B:** È possibile, su richiesta, smussare il lato del profilo che bisognerà accostare alla parete o alla lastra di cartongesso.

**PLEASE NOTE:** It is possible, on request, to smooth the side of the profile that will have to be placed next to the wall or plasterboard panel.

### ▼ **IMPORTANTE ! IMPORTANT!**

Supporto in alluminio per LED massimo **14,4 W / ml**, progettato per garantire la temperatura del LED al di sotto dei 40°C in un ambiente con temperatura non superiori ai 20 °C.

Aluminum support for LED maximum **14,4 W / ml** designed to guarantee the LED temperature below 40 °C in an environment with a temperature not exceeding 20 °C.

È possibile, su richiesta, rifinire con un fondo monocomponente all'acqua di colore bianco la parte a vista del profilo.

It is possible, on request, to finish visible part of the profile with a white one-component water-based bottom.

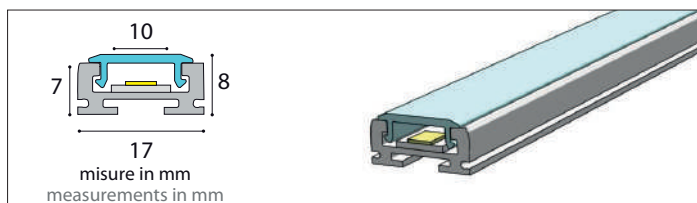

### **Accessorio LINEA GYP SUM** **LINEA GYP SUM accessory**

**Dissipatore di calore per led in alluminio con copertura opale diffondente**  
**Aluminum heat-sink for led with opal diffuser**

Cod. <b>dissipl17200</b> (lung. ml 2,00)	Code <b>dissipl17200</b> (Profiles length ml 2,00)
Pezzi per confezione 8	Pieces per package 8
Confezione ml 16,00	Packaging ml 16,00
Kg per confezione 2,20	Kg per package 2,60

### **Richiesta profilo personalizzato.** **Custom profile request.**

INSERIRE MISURE / INSERT MEASURES	
Tipo Lastra / Type Slab	_____
Spessore / Thickness	_____ mm
Lunghezza / Length	_____ mm
A	_____ mm
B	_____ mm
C $\geq 25$	_____ mm
D	_____ mm
E	_____ mm
F	_____ mm
INDICARE QUANTITÀ / INDICATE QUANTITY	
Pezzi / Pieces	_____

#### **Soluzione di montaggio Y** **Assembly Solution**

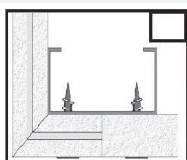

#### **Soluzione di montaggio X** **Assembly Solution**

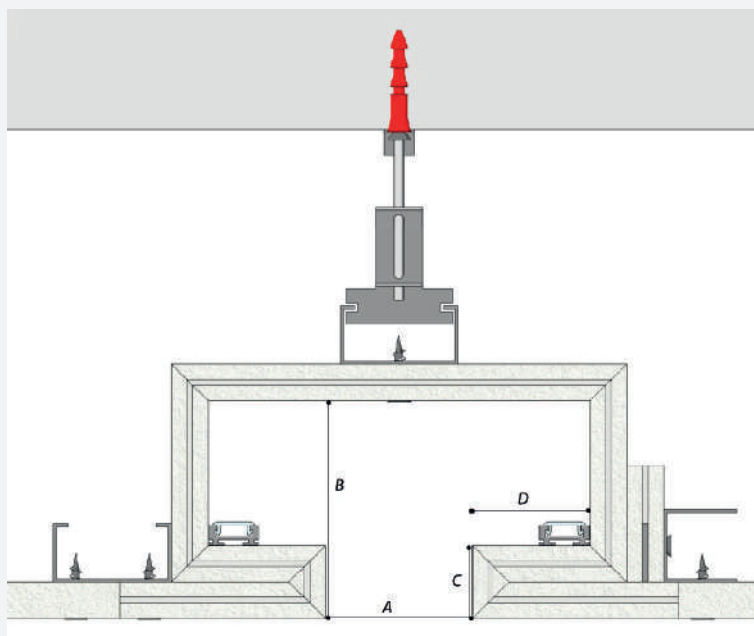
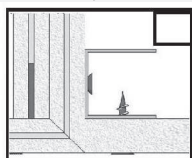



## RINFORZO STRUTTURALE STRUCTURAL REINFORCEMENT



Cod. <b>rinfstrutfr</b>	Code <b>rinfstrutfr</b>
Spessore 12,5 mm	Thickness 12,5 mm
Lunghezza 2000 mm	Length 2000 mm

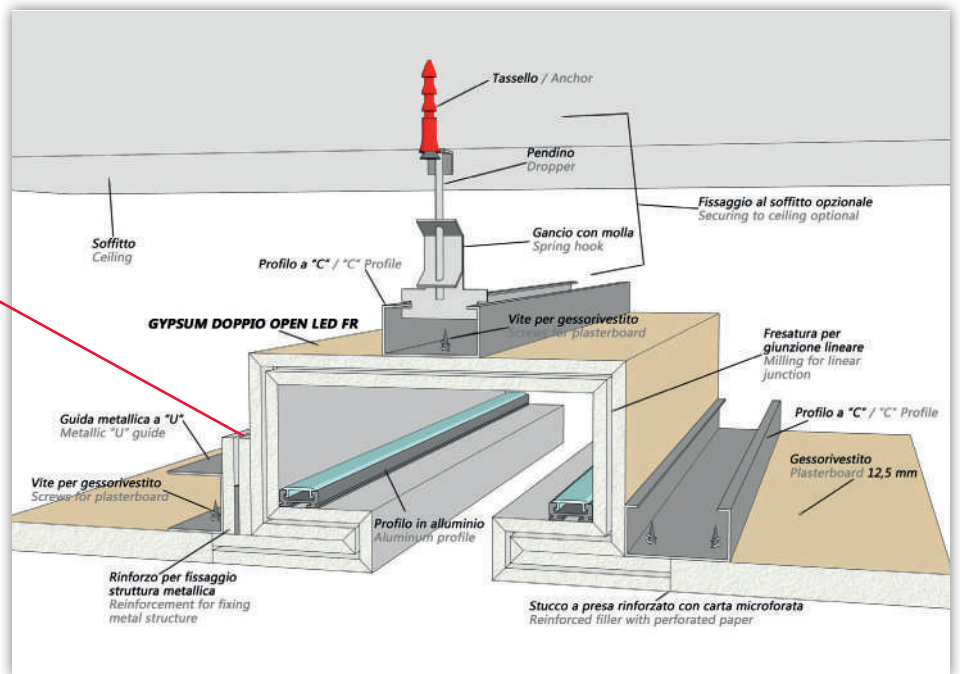

**PEZZI SPECIALI GYPSUM DOPPIO OPEN LED FR**  
SPECIAL PIECES GYPSUM DOPPIO OPEN LED FR  
Lunghezza luce 22/25 cm circa per lato.  
Light lenght about 22/25 cm per side.

CODICE / CODE	DESCRIZIONE / DESCRIPTION
pzangspidopledgyfr	pz. speciale angolo o spigolo / angle or edge special pcs gypsum doppio open led fr
pzsofopardopledgyfr	pz. speciale soffitto parete / special pcs ceiling wall angle gypsum doppio open led fr
pzsofveldopledgyfr	pz. speciale soffitto veletta / special pcs ceiling rib gypsum doppio open led fr



ANGOLO O SPIGOLO  
ANGLE OR CORNER



SOFFITTO PARETE  
CEILING WALL ANGLE



SOFFITTO VELETTA  
CEILING RIB

**OPZIONE FRESATURA PER ALLOGGIO DISSIPATORE**  
MILLING OPTION FOR HEAT-SINK HOUSING

CODICE / CODE	DESCRIZIONE / DESCRIPTION
fresdissifr	fresatura per alloggiamento dissipatore di calore in alluminio per led/ milling for aluminum heat-sink housing for led

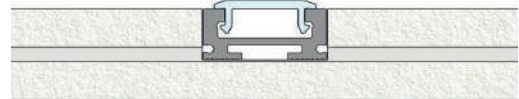

## Accessori per GYPSUM DOPPIO OPEN LED FR / GYPSUM DOPPIO OPEN LED FR accessories

**COLLA POLIURETANICA**  
POLYURETHANE GLUE



CODICE / CODE	DESCRIZIONE / DESCRIPTION	PZ. PER CONFEZIONE PIECES PER PACKAGE	KG PER PEZZO KG PER PIECE	KG PER CONFEZIONE KG PER PACKAGE
col050pol	colla poliuretanic per giunti / polyurethane glue for joints	25	0,50	12,5

**INSERTI LINEA GYPSUM**  
LINEA GYPSUM INSERTS



LINGUETTE  
GRAFTINGS

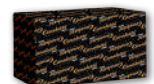

CODICE / CODE	DESCRIZIONE / DESCRIPTION	PZ. PER CONFEZIONE PIECES PER PACKAGE	KG PER CONFEZIONE KG PER PACKAGE
Ling60-50fres	linguette per giunti / joint graftings	50	0,15

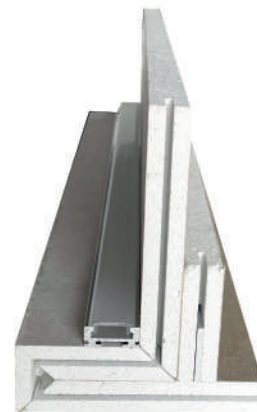

## GYP SUM OPEN LED FM 100 FR

**Profilo in cartongesso a luce indiretta, progettato per realizzare uno spazio nel controsoffitto in cartongesso, con dissipatore di calore in cui alloggiare il led.**

*Plasterboard profile with indirect light, designed to create a space in the plasterboard false ceiling, with heat-sink in which to house the led.*

Spessore 12,5 mm	Thickness 12,5 mm
Lunghezza 2000 mm	Length 2000 mm

**N.B:** È possibile, su richiesta, smussare il lato del profilo che bisognerà accostare alla parete o alla lastra di cartongesso.

**PLEASE NOTE:** It is possible, on request, to smooth the side of the profile that will have to be placed next to the wall or plasterboard panel.

### ▼ **IMPORTANTE! IMPORTANT!**

Supporto in alluminio per LED massimo **14,4 W / ml**, progettato per garantire la temperatura del LED al di sotto dei 40°C in un ambiente con temperatura non superiori ai 20 °C.

Aluminum support for LED maximum **14,4 W / ml** designed to guarantee the LED temperature below 40 °C in an environment with a temperature not exceeding 20 °C.

È possibile, su richiesta, rifinire con un fondo monocomponente all'acqua di colore bianco la parte a vista del profilo.

It is possible, on request, to finish visible part of the profile with a white one-component water-based bottom.

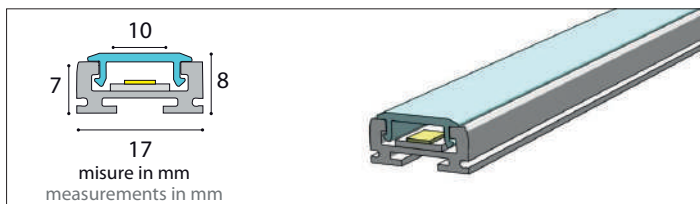

### Accessorio LINEA GYP SUM LINEA GYP SUM accessory

*Dissipatore di calore per led in alluminio con copertura opale diffondente*  
*Aluminum heat-sink for led with opal diffuser*

Cod. <b>dissipl17200</b> (lung. ml 2,00)	Code <b>dissipl17200</b> (Profiles length ml 2,00)
Pezzi per confezione 8	Pieces per package 8
Confezione ml 16,00	Packaging ml 16,00
Kg per confezione 2,20	Kg per package 2,60

### Richiesta profilo personalizzato.

*Custom profile request.*

INSERIRE MISURE / INSERT MEASURES
Tipo Lastra / Type Slab _____
Spessore / Thickness _____ mm
Lunghezza / Length _____ mm
A _____ mm
B _____ mm
C $\geq 25$ _____ mm
D _____ mm
E _____ mm
F _____ mm
INDICARE QUANTITÀ / INDICATE QUANTITY
Pezzi / Pieces _____

#### Soluzione di montaggio Y Assembly Solution

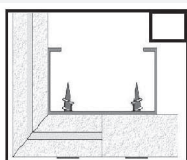

#### Soluzione di montaggio X Assembly Solution

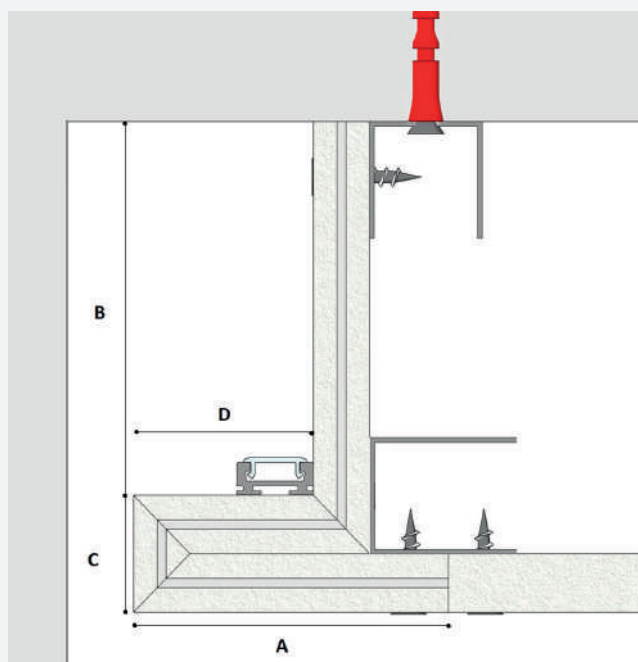
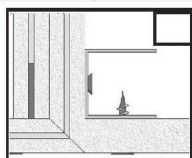

## RINFORZO STRUTTURALE STRUCTURAL REINFORCEMENT

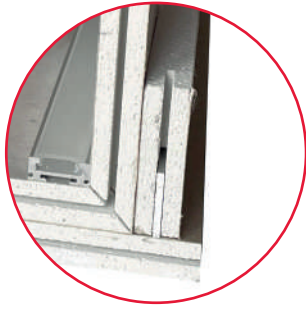

Cod. <b>rinfstrutfr</b>	Code <b>rinfstrutfr</b>
Spessore 12,5 mm	Thickness 12,5 mm
Lunghezza 2000 mm	Length 2000 mm

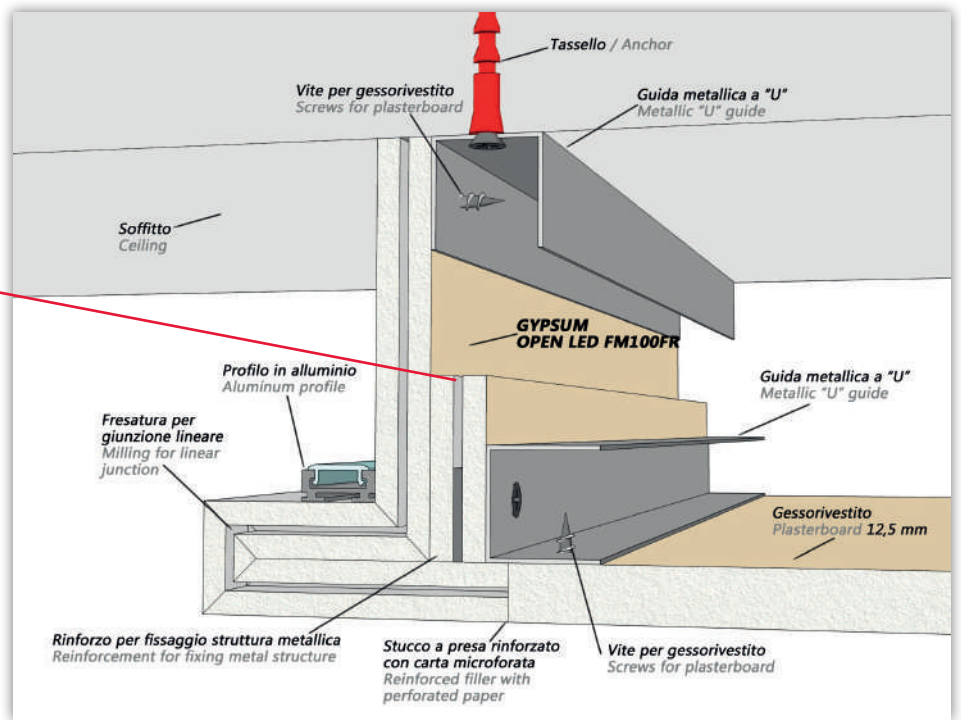

<p><b>PEZZI SPECIALI GYPSUM OPEN LED FM 100 FR</b>  <b>SPECIAL PIECES GYPSUM OPEN LED FM 100 FR</b>                  Lunghezza luce 22/25 cm circa per lato.                  Light lenght about 22/25 cm per side.</p>		<p>ANGOLO / ANGLE</p>	<p>SPIGOLO / CORNER</p>
CODICE / CODE	DESCRIZIONE / DESCRIPTION		
pzangopledfm100g	pezzo speciale angolo / special piece angle gypsum open led fm 100 fr		
pzspiopledfm100g	pezzo speciale spigolo / special piece corner gypsum open led fm 100 fr		

<p><b>OPZIONE FRESATURA PER ALLOGGIO DISSIPATORE</b>  <b>MILLING OPTION FOR HEAT-SINK HOUSING</b></p>		
CODICE / CODE	DESCRIZIONE / DESCRIPTION	
fresdissifr	fresatura per alloggiamento dissipatore di calore in alluminio per led / milling for aluminum heat-sink housing for led	

## Accessori per GYPSUM OPEN LED FM 100 FR / GYPSUM OPEN LED FM 100 FR accessories

<p><b>COLLA POLIURETANICA</b>  <b>POLYURETHANE GLUE</b></p>				
CODICE / CODE	DESCRIZIONE / DESCRIPTION	PZ. PER CONFEZIONE PIECES PER PACKAGE	KG PER PEZZO KG PER PIECE	KG PER CONFEZIONE KG PER PACKAGE
col050pol	colla poliuretana per giunti / polyurethane glue for joints	25	0,50	12,5

<p><b>INSERTI LINEA GYPSUM</b>  <b>LINEA GYPSUM INSERTS</b></p>		<p>LINGUETTE GRAFTINGS</p>		
CODICE / CODE	DESCRIZIONE / DESCRIPTION	PZ. PER CONFEZIONE PIECES PER PACKAGE	KG PER CONFEZIONE KG PER PACKAGE	
Ling60-50fres	linguette per giunti / joint graftings	50	0,15	



## GYP SUM OPEN LED FM 200 FR

**Profilo in cartongesso a luce indiretta, progettato per realizzare uno spazio nel controsoffitto in cartongesso, con dissipatore di calore in cui alloggiare il led.**  
*Plasterboard profile with indirect light, designed to create a space in the plasterboard false ceiling, with heat-sink in which to house the led.*

Spessore 12,5 mm	Thickness 12,5 mm
Lunghezza 2000 mm	Length 2000 mm

**N.B:** È possibile, su richiesta, smussare il lato del profilo che bisognerà accostare alla parete o alla lastra di cartongesso.

**PLEASE NOTE:** It is possible, on request, to smooth the side of the profile that will have to be placed next to the wall or plasterboard panel.

### ▼ **IMPORTANTE! IMPORTANT!**

Supporto in alluminio per LED massimo **14,4 W / ml**, progettato per garantire la temperatura del LED al di sotto dei 40°C in un ambiente con temperatura non superiori ai 20 °C.

Aluminum support for LED maximum **14,4 W / ml** designed to guarantee the LED temperature below 40 °C in an environment with a temperature not exceeding 20 °C.

È possibile, su richiesta, rifinire con un fondo monocomponente all'acqua di colore bianco la parte a vista del profilo.

It is possible, on request, to finish visible part of the profile with a white one-component water-based bottom.

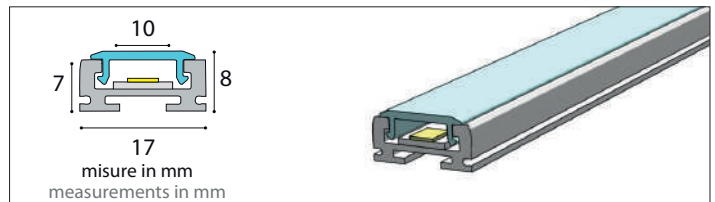

### Accessorio LINEA GYP SUM LINEA GYP SUM accessory

*Dissipatore di calore per led in alluminio con copertura opale diffondente*  
*Aluminum heat-sink for led with opal diffuser*

Cod. <b>dissipl17200</b> (lung. ml 2,00)	Code <b>dissipl17200</b> (Profiles length ml 2,00)
Pezzi per confezione 8	Pieces per package 8
Confezione ml 16,00	Packaging ml 16,00
Kg per confezione 2,20	Kg per package 2,60

### Richiesta profilo personalizzato. Custom profile request.

INSERIRE MISURE / INSERT MEASURES	
Tipo Lastra / Type Slab	_____
Spessore / Thickness	_____ mm
Lunghezza / Length	_____ mm
A	_____ mm
B	_____ mm
C $\geq 25$	_____ mm
D	_____ mm
E	_____ mm
F	_____ mm
INDICARE QUANTITÀ / INDICATE QUANTITY	
Pezzi / Pieces	_____

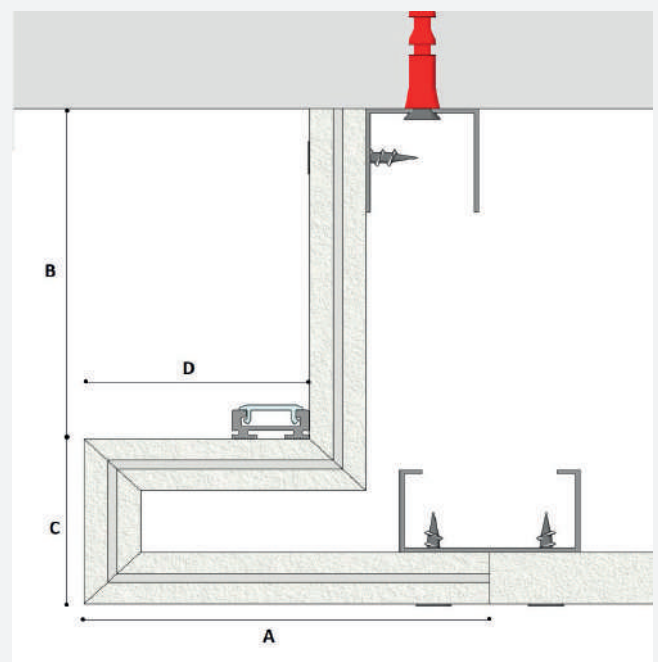



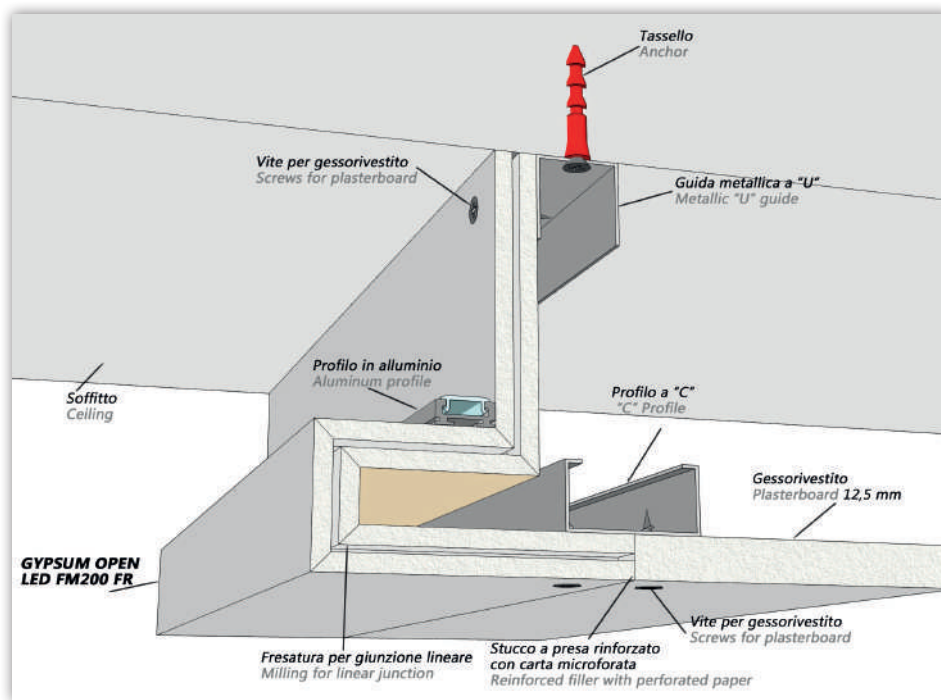

**PEZZI SPECIALI GYPSUM OPEN LED FM 200 FR**  
**SPECIAL PIECES GYPSUM OPEN LED FM 200 FR**  
 Lunghezza luce 22/25 cm circa per lato.  
 Light lenght about 22/25 cm per side.

CODICE / CODE	DESCRIZIONE / DESCRIPTION
pzangopledfm200g	pezzo speciale angolo / special piece angle gypsum open led fm 200 fr
pzspiopledfm200g	pezzo speciale spigolo / special piece corner gypsum open led fm 200 fr



ANGOLO / ANGLE



SPIGOLO / CORNER

**OPZIONE FRESATURA PER ALLOGGIO DISSIPATORE**  
**MILLING OPTION FOR HEAT-SINK HOUSING**

CODICE / CODE	DESCRIZIONE / DESCRIPTION
fresdissifr	fresatura per alloggiamento dissipatore di calore in alluminio per led/ milling for aluminum heat-sink housing for led

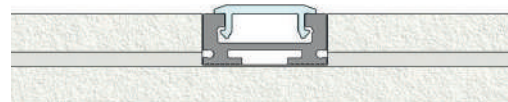

**Accessori per GYPSUM OPEN LED FM 200 FR / GYPSUM OPEN LED FM 200 FR accessories**

**COLLA POLIURETANICA**  
**POLYURETHANE GLUE**



CODICE / CODE	DESCRIZIONE / DESCRIPTION	PZ. PER CONFEZIONE PIECES PER PACKAGE	KG PER PEZZO KG PER PIECE	KG PER CONFEZIONE KG PER PACKAGE
col050pol	colla poliuretana per giunti / polyurethane glue for joints	25	0,50	12,5

**INSERTI LINEA GYPSUM**  
**LINEA GYPSUM INSERTS**

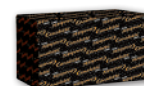

CODICE / CODE	DESCRIZIONE / DESCRIPTION	PZ. PER CONFEZIONE PIECES PER PACKAGE	KG PER CONFEZIONE KG PER PACKAGE
Ling60-50fres	linguette per giunti / joint graftings	50	0,15



## GYP SUM DOPPIO CLASSICO FM 100 FR

**Profilo in cartongesso progettato per realizzare uno spazio nel controsoffitto, nella parete e nella controparete in cartongesso.**

**Plasterboard profile designed to create a space in the plasterboard false ceiling, wall and counterwall.**

Spessore 12,5 mm	Thickness 12,5 mm
Lunghezza 2000 mm	Length 2000 mm

**Richiesta profilo personalizzato.**

**Custom profile request.**

INSERIRE MISURE / INSERT MEASURES	
Tipo Lastra / Type Slab	_____
Spessore / Thickness	_____ mm
Lunghezza / Length	_____ mm
A	_____ mm
B	_____ mm
C	_____ mm
D	_____ mm
E	_____ mm
F	_____ mm
INDICARE QUANTITÀ / INDICATE QUANTITY	
Pezzi / Pieces	_____

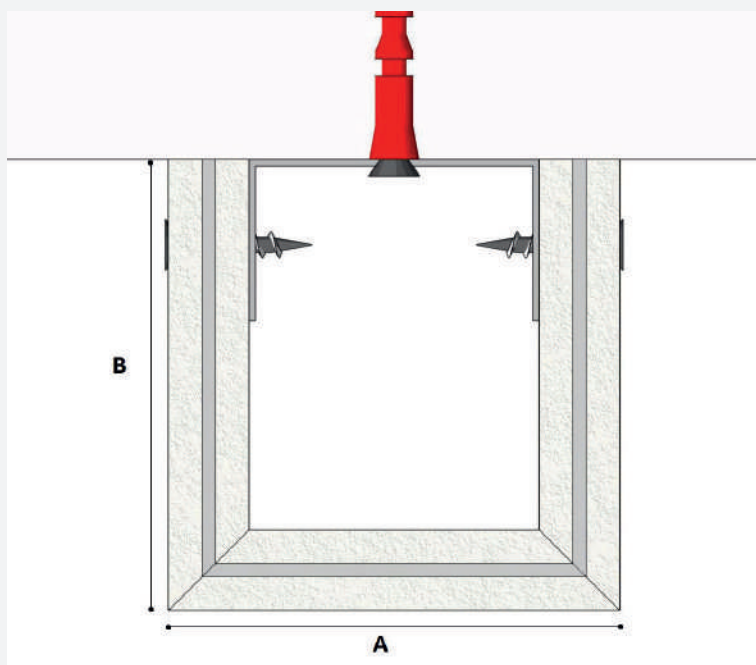

**N.B:** È possibile, su richiesta, smussare il lato del profilo che bisognerà accostare alla parete o alla lastra di cartongesso.

PLEASE NOTE: It is possible, on request, to smooth the side of the profile that will have to be placed next to the wall or plasterboard panel.

### ▼ **IMPORTANTE ! IMPORTANT!**

È possibile, su richiesta, rifinire con un fondo monocomponente all'acqua di colore bianco la parte a vista del profilo.

It is possible, on request, to finish visible part of the profile with a white one-component water-based bottom.

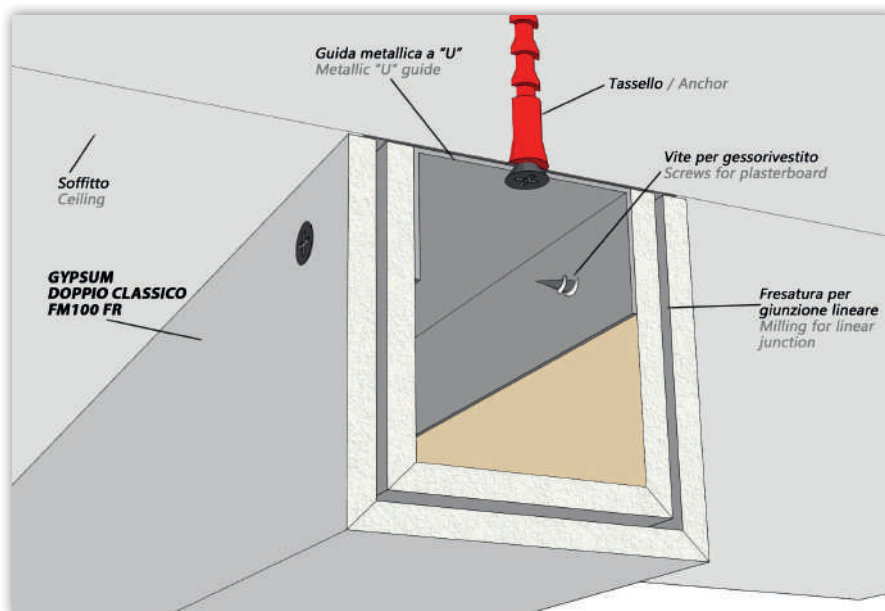

**PEZZI SPECIALI GYPSUM DOPPIO CLASSICO FM 100 FR****SPECIAL PIECES GYPSUM DOPPIO CLASSICO FM 100 FR**

Lunghezza luce 22/25 cm circa per lato.

Light lenght about 22/25 cm per side.

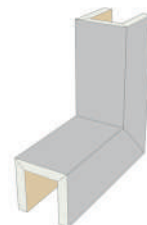
**ANGOLO O SPIGOLO**  
ANGLE OR CORNER**SOFFITTO PARETE**  
CEILING WALL ANGLE**SOFFITTO VELETTA**  
CEILING RIB

CODICE / CODE	DESCRIZIONE / DESCRIPTION
pzangspidfm100gy	pz. speciale angolo o spigolo / angle or edge special pcs gypsum doppio classico fm 100 fr
pzsofopardfm100gy	pz. speciale soffitto parete / special pcs ceiling wall angle gypsum doppio classico fm 100 fr
pzsofveldfm100gy	pz. speciale soffitto veletta / special pcs ceiling rib gypsum doppio classico fm 100 fr

**Accessori per GYPSUM DOPPIO CLASSICO FM 100 FR / GYPSUM DOPPIO CLASSICO FM 100 FR accessories****COLLA POLIURETANICA**  
POLYURETHANE GLUE

CODICE / CODE	DESCRIZIONE / DESCRIPTION	PZ. PER CONFEZIONE PIECES PER PACKAGE	KG PER PEZZO KG PER PIECE	KG PER CONFEZIONE KG PER PACKAGE
col050pol	colla poliuretana per giunti / polyurethane glue for joints	25	0,50	12,5

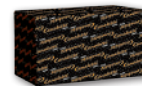
**INSERTI LINEA GYPSUM**  
LINEA GYPSUM INSERTS**LINGUETTE**  
GRAFTINGS

CODICE / CODE	DESCRIZIONE / DESCRIPTION	PZ. PER CONFEZIONE PIECES PER PACKAGE	KG PER CONFEZIONE KG PER PACKAGE
Ling60-50fres	linguette per giunti / joint graftings	50	0,15





## GYP SUM DOPPIO CLASSICO FR

**Profilo in cartongesso progettato per realizzare uno spazio nel controsoffitto, nella parete e nella controparete in cartongesso.**

**Plasterboard profile designed to create a space in the plasterboard false ceiling, wall and counterwall.**

Spessore 12,5 mm	Thickness 12,5 mm
Lunghezza 2000 mm	Length 2000 mm

**N.B:** È possibile, su richiesta, smussare il lato del profilo che bisognerà accostare alla parete o alla lastra di cartongesso.

**PLEASE NOTE:** It is possible, on request, to smooth the side of the profile that will have to be placed next to the wall or plasterboard panel.

### ▼ **IMPORTANTE! IMPORTANT!**

È possibile, su richiesta, rifinire con un fondo monocomponente all'acqua di colore bianco la parte a vista del profilo.

It is possible, on request, to finish visible part of the profile with a white one-component water-based bottom.

### Richiesta profilo personalizzato.

#### Custom profile request.

INSERIRE MISURE / INSERT MEASURES	
Tipo Lastra / Type Slab	_____
Spessore / Thickness	_____ mm
Lunghezza / Length	_____ mm
A	_____ mm
B	_____ mm
C	_____ mm
D	_____ mm
E	_____ mm
F	_____ mm
INDICARE QUANTITÀ / INDICATE QUANTITY	
Pezzi / Pieces	_____

#### Soluzione di montaggio Y Assembly Solution

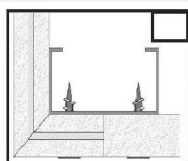

#### Soluzione di montaggio X Assembly Solution

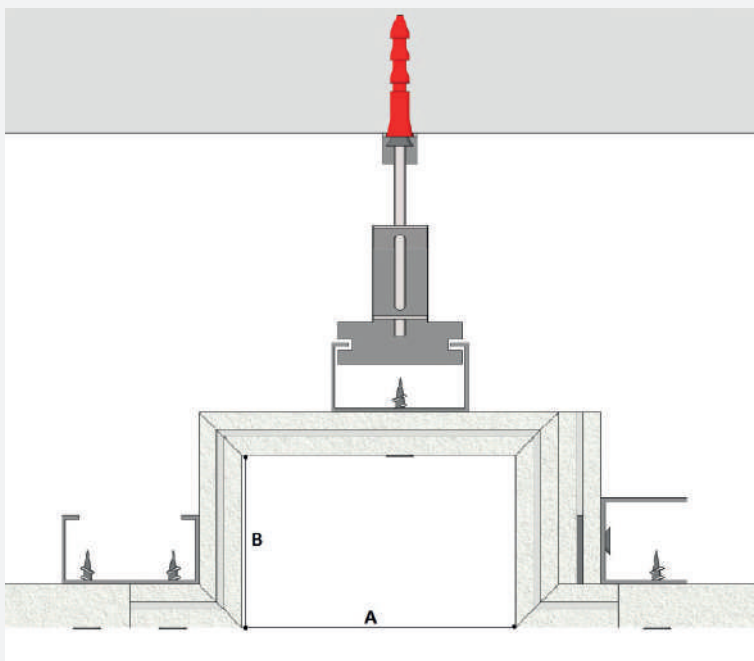
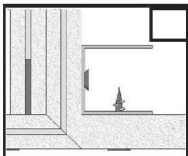

## RINFORZO STRUTTURALE STRUCTURAL REINFORCEMENT

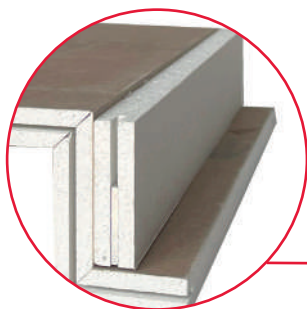

Cod. <b>rinfstrutfr</b>	Code <b>rinfstrutfr</b>
Spessore 12,5 mm	Thickness 12,5 mm
Lunghezza 2000 mm	Length 2000 mm

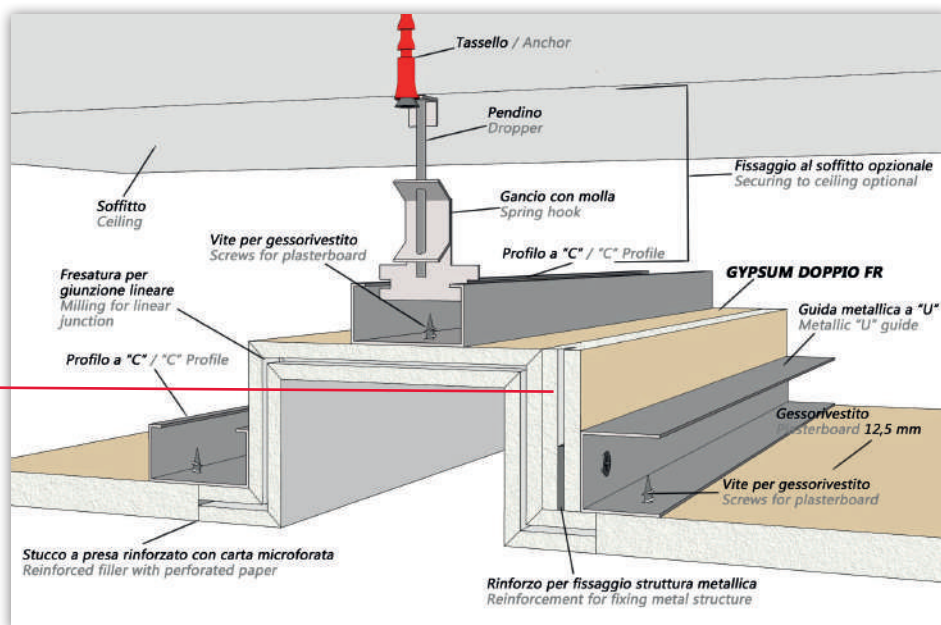



**PEZZI SPECIALI GYPSUM DOPPIO CLASSICO FR**  
**SPECIAL PIECES GYPSUM DOPPIO CLASSICO FR**  
 Lunghezza luce 22/25 cm circa per lato.  
 Light lenght about 22/25 cm per side.

CODICE / CODE	DESCRIZIONE / DESCRIPTION
pzangspidopgyfr	pz. speciale angolo o spigolo / angle or edge special pcs gypsum doppio classico fr
pzsofopardopgyfr	pz. speciale soffitto parete / special pcs ceiling wall angle gypsum doppio classico fr
pzsofveltopgyfr	pz. speciale soffitto veletta / special pcs ceiling rib gypsum doppio classico fr



ANGOLO O SPIGOLO  
ANGLE OR CORNER



SOFFITTO PARETE  
CEILING WALL ANGLE



SOFFITTO VELETTA  
CEILING RIB

**Accessori per GYPSUM DOPPIO CLASSICO FR / GYPSUM DOPPIO CLASSICO FR accessories**

**COLLA POLIURETANICA**  
**POLYURETHANE GLUE**



CODICE / CODE	DESCRIZIONE / DESCRIPTION	PZ. PER CONFEZIONE PIECES PER PACKAGE	KG PER PEZZO KG PER PIECE	KG PER CONFEZIONE KG PER PACKAGE
col050pol	colla poliuretana per giunti / polyurethane glue for joints	25	0,50	12,5

**INSERTI LINEA GYPSUM**  
**LINEA GYPSUM INSERTS**



LINGUETTE  
GRAFTINGS

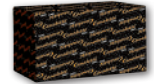

CODICE / CODE	DESCRIZIONE / DESCRIPTION	PZ. PER CONFEZIONE PIECES PER PACKAGE	KG PER CONFEZIONE KG PER PACKAGE
Ling60-50fres	linguette per giunti / joint graftings	50	0,15

**SOLUZIONI ALTERNATIVE FUORI MISURA DISPONIBILI SU ORDINAZIONE**  
**ALTERNATIV OUT-OF-SIZE PROFILES AVAILABLE TO ORDER**

**GYPSUM DOPPIO OPEN LED FM 200**

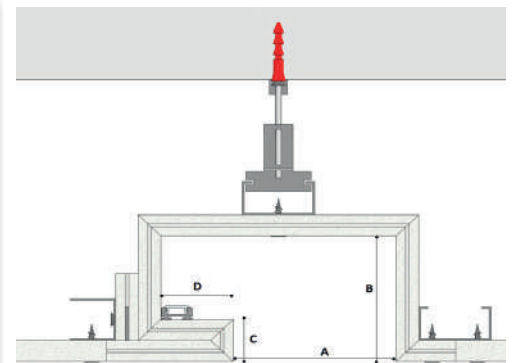
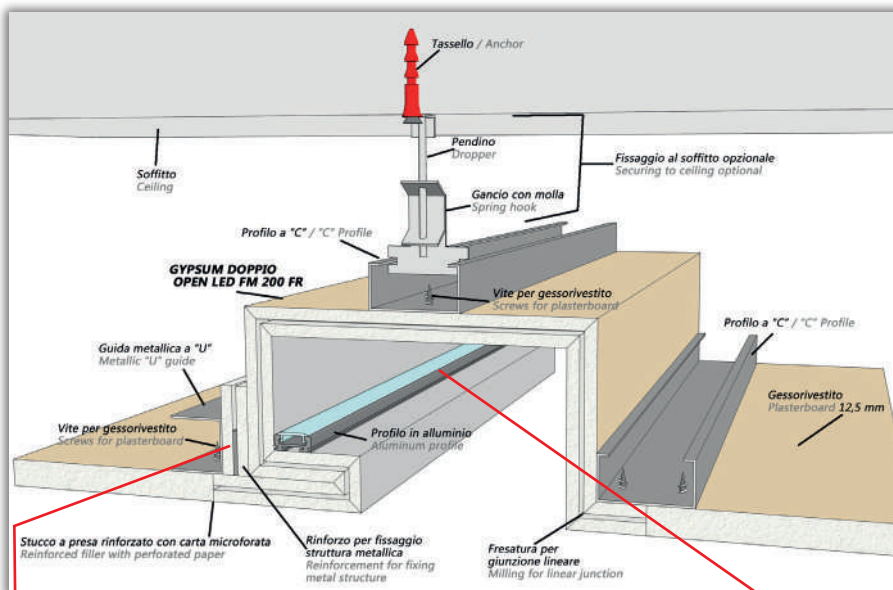

**INSERIRE MISURE / INSERT MEASURES**

Tipo Lastra / Type Slab	_____
Spessore / Thickness	_____ mm
Lunghezza / Length	_____ mm
A	_____ mm
B	_____ mm
C $\geq 25$	_____ mm
D	_____ mm
E	_____ mm
F	_____ mm
<b>INDICARE QUANTITÀ / INDICATE QUANTITY</b>	
Pezzi / Pieces	_____

**Soluzione di montaggio Y**  
**Assembly Solution**

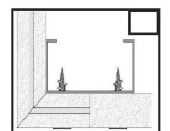

**Soluzione di montaggio X**  
**Assembly Solution**

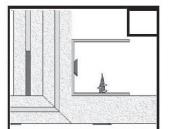

**RINFORZO STRUTTURALE**  
**STRUCTURAL REINFORCEMENT**

Cod. rinfstrutfr	Code rinfstrutfr
Spessore 12,5 mm	Thickness 12,5 mm
Lunghezza 2000 mm	Length 2000 mm

**Opzione dissipatore con diffusore opalino**  
**Heat-sink with diffusing opal cover option**



## GYPSUM CLASSICO FR

**Profilo in cartongesso progettato per realizzare uno spazio perimetrale al muro in un controsoffitto in cartongesso.**

*Plasterboard profile designed to create a perimeter space on the wall in the plasterboard false ceiling.*

Spessore 12,5 mm	Thickness 12,5 mm
Lunghezza 2000 mm	Length 2000 mm

**N.B:** È possibile, su richiesta, smussare il lato del profilo che bisognerà accostare alla parete o alla lastra di cartongesso.

**PLEASE NOTE:** It is possible, on request, to smooth the side of the profile that will have to be placed next to the wall or plasterboard panel.

### ▼ IMPORTANTE! IMPORTANT!

Supporto in alluminio per LED massimo **14,4 W / ml**, progettato per garantire la temperatura del LED al di sotto dei 40°C in un ambiente con temperatura non superiori ai 20 °C.

Aluminum support for LED maximum **14,4 W / ml** designed to guarantee the LED temperature below 40 °C in an environment with a temperature not exceeding 20 °C.

È possibile, su richiesta, rifinire con un fondo monocomponente all'acqua di colore bianco la parte a vista del profilo.

It is possible, on request, to finish visible part of the profile with a white one-component water-based bottom.

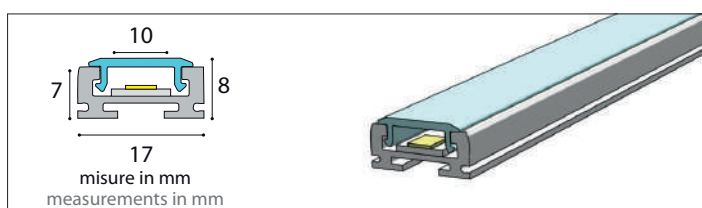

### Accessorio LINEA GYPSUM

#### LINEA GYPSUM accessory

*Dissipatore di calore per led in alluminio con copertura opale diffondente*  
*Aluminum heat-sink for led with opal diffuser*

Cod. <b>dissipl17200</b> (lung. ml 2,00)	Code <b>dissipl17200</b> (Profiles length ml 2,00)
Pezzi per confezione 8	Pieces per package 8
Confezione ml 16,00	Packaging ml 16,00
Kg per confezione 2,20	Kg per package 2,60

### Richiesta profilo personalizzato.

#### Custom profile request.

INSERIRE MISURE / INSERT MEASURES
Tipo Lastra / Type Slab _____
Spessore / Thickness _____ mm
Lunghezza / Length _____ mm
A _____ mm
B _____ mm
C _____ mm
D _____ mm
E _____ mm
F _____ mm
INDICARE QUANTITÀ / INDICATE QUANTITY
Pezzi / Pieces _____

#### Soluzione di montaggio Y Assembly Solution

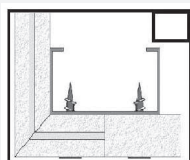

#### Soluzione di montaggio X Assembly Solution

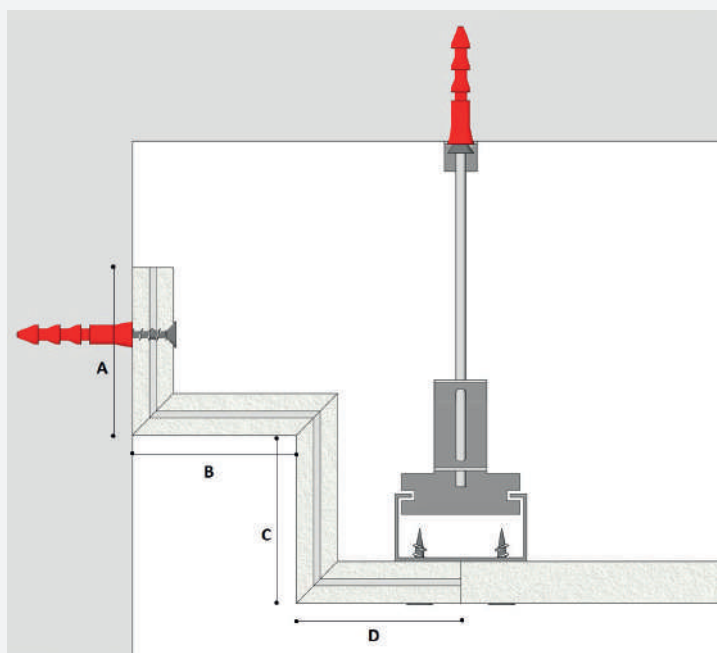
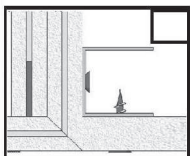

**SOLUZIONE ALTERNATIVA  
PER IL MONTAGGIO**  
ALTERNATIVE SOLUTION  
FOR ASSEMBLY

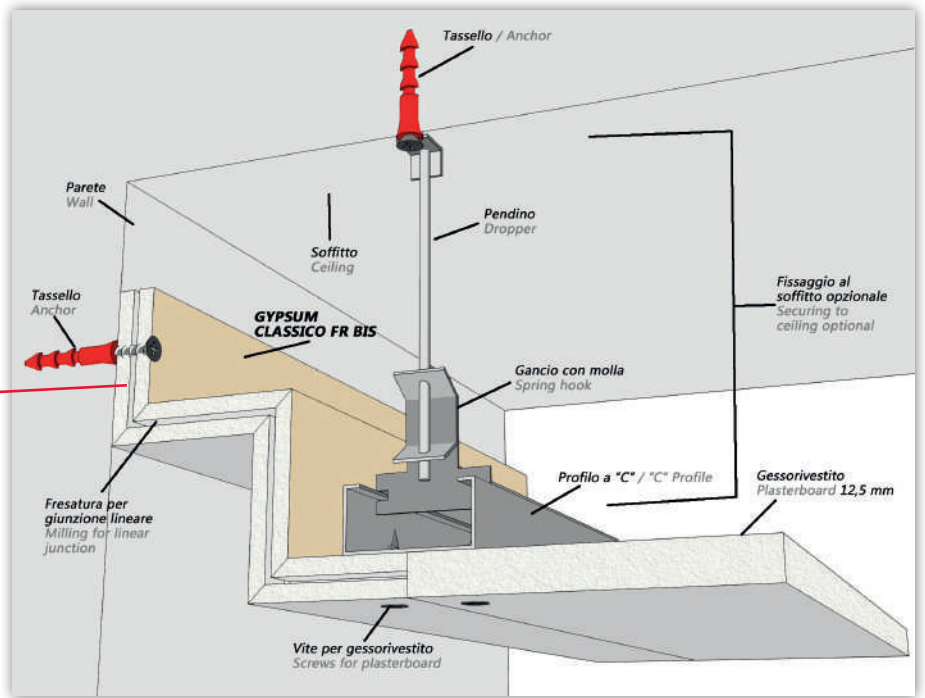

**PEZZI SPECIALI GYPSUM CLASSICO FR**  
SPECIAL PIECES GYPSUM CLASSICO FR  
Lunghezza luce 22/25 cm circa per lato.  
Light lenght about 22/25 cm per side.

CODICE / CODE	DESCRIZIONE / DESCRIPTION
pzangclgyfr	pezzo speciale angolo / special piece angle gypsum classico fr
pzspiclgyfr	pezzo speciale spigolo / special piece corner gypsum classico fr



ANGOLO / ANGLE

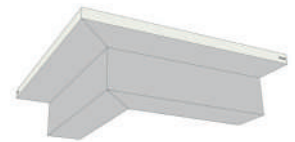

SPIGOLO / CORNER

**OPZIONE FRESATURA PER ALLOGGIO DISSIPATORE**  
MILLING OPTION FOR HEAT-SINK HOUSING

CODICE / CODE	DESCRIZIONE / DESCRIPTION
fresdissifr	fresatura per alloggiamento dissipatore di calore in alluminio per led / milling for aluminum heat-sink housing for led

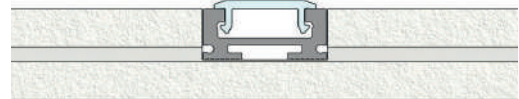

**Accessori per GYPSUM CLASSICO FR / GYPSUM CLASSICO FR accessories**

**COLLA POLIURETANICA**  
POLYURETHANE GLUE



CODICE / CODE	DESCRIZIONE / DESCRIPTION	PZ. PER CONFEZIONE PIECES PER PACKAGE	KG PER PEZZO KG PER PIECE	KG PER CONFEZIONE KG PER PACKAGE
col050pol	colla poliuretanic per giunti / polyurethane glue for joints	25	0,50	12,5

**INSERTI LINEA GYPSUM**  
LINEA GYPSUM INSERTS

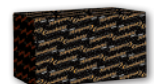

CODICE / CODE	DESCRIZIONE / DESCRIPTION	PZ. PER CONFEZIONE PIECES PER PACKAGE	KG PER CONFEZIONE KG PER PACKAGE
Ling60-50fres	linguette per giunti / joint graftings	50	0,15

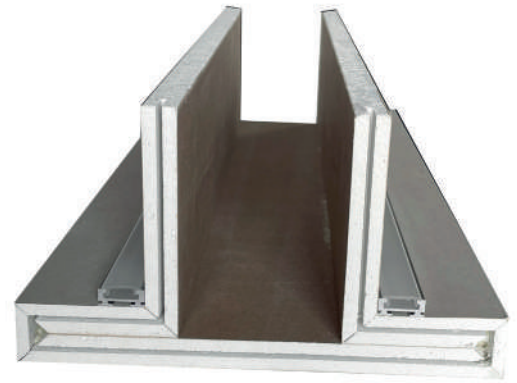

## GYPSUM OMEGA FR

**Profilo in cartongesso a luce indiretta, progettato per realizzare un effetto radente al soffitto in un controsoffitto in cartongesso, con dissipatore di calore in cui alloggiare il led.**

*Plasterboard profile with indirect light, designed to achieve a bright effect very close to the ceiling in the plasterboard false ceiling, with heat-sink in which to house the led.*

Spessore 12,5 mm	Thickness 12,5 mm
Lunghezza 2000 mm	Length 2000 mm

### ▼ **IMPORTANTE! IMPORTANT!**

Supporto in alluminio per LED massimo **14,4 W / ml**, progettato per garantire la temperatura del LED al di sotto dei 40°C in un ambiente con temperatura non superiori ai 20 °C.

Aluminum support for LED maximum **14,4 W / ml** designed to guarantee the LED temperature below 40 °C in an environment with a temperature not exceeding 20 °C.

È possibile, su richiesta, rifinire con un fondo monocomponente all'acqua di colore bianco la parte a vista del profilo.

It is possible, on request, to finish visible part of the profile with a white one-component water-based bottom.

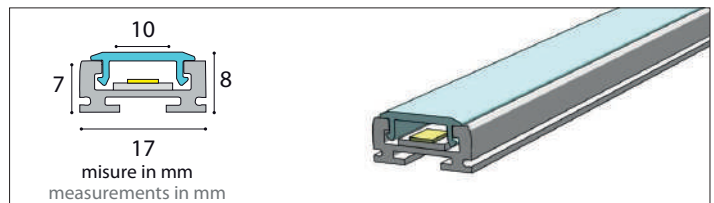

### Accessorio LINEA GYPSUM

#### LINEA GYPSUM accessory

*Dissipatore di calore per led in alluminio con copertura opale diffondente*  
*Aluminum heat-sink for led with opal diffuser*

Cod. <b>dissipl17200</b> (lung. ml 2,00)	Code <b>dissipl17200</b> (Profiles length ml 2,00)
Pezzi per confezione 8	Pieces per package 8
Confezione ml 16,00	Packaging ml 16,00
Kg per confezione 2,20	Kg per package 2,60

### Richiesta profilo personalizzato.

Custom profile request.

INSERIRE MISURE / INSERT MEASURES	
Tipo Lastra / Type Slab	_____
Spessore / Thickness	_____ mm
Lunghezza / Length	_____ mm
A	_____ mm
B	_____ mm
C $\geq 25$	_____ mm
D	_____ mm
E	_____ mm
F	_____ mm
INDICARE QUANTITÀ / INDICATE QUANTITY	
Pezzi / Pieces	_____

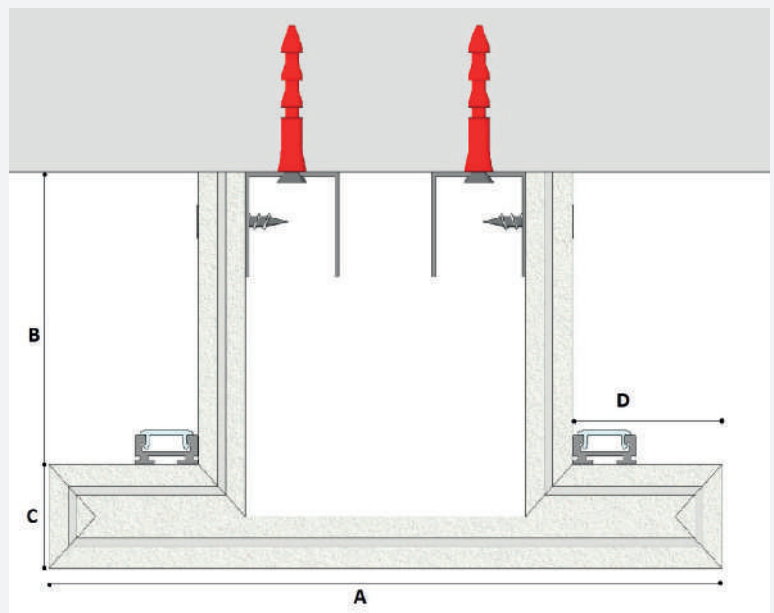



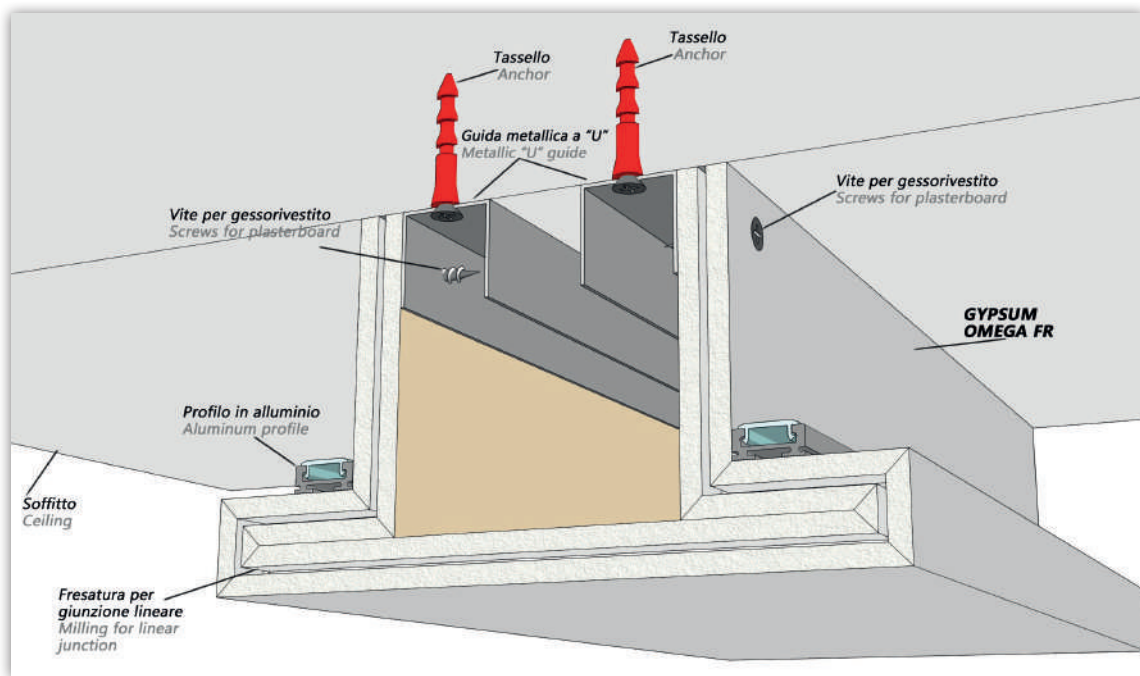

### PEZZI SPECIALI GYPSUM OMEGA FR

#### SPECIAL PIECES GYPSUM OMEGA FR

Lunghezza luce 22/25 cm circa per lato.

Light lenght about 22/25 cm per side.

CODICE / CODE	DESCRIZIONE / DESCRIPTION
pzangspiomegagyfr	pz. speciale angolo o spigolo / angle or edge special pcs gypsum omega fr
pzsofoparomegagyfr	pz. speciale soffitto parete / special pcs ceiling wall angle gypsum omega fr
pzsofovelomegagyfr	pz. speciale soffitto veletta / special pcs ceiling rib gypsum omega fr



ANGOLO O SPIGOLO  
ANGLE OR CORNER



SOFFITTO PARETE  
CEILING WALL ANGLE

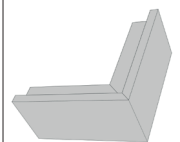

SOFFITTO VELETTA  
CEILING RIB

### OPZIONE FRESATURA PER ALLOGGIO DISSIPATORE

#### MILLING OPTION FOR HEAT-SINK HOUSING

CODICE / CODE	DESCRIZIONE / DESCRIPTION
fresdissifr	fresatura per alloggiamento dissipatore di calore in alluminio per led / milling for aluminum heat-sink housing for led

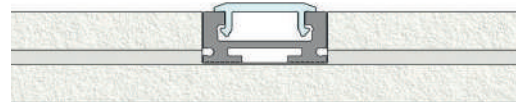

## Accessori per GYPSUM OMEGA FR / GYPSUM OMEGA FR accessories

### COLLA POLIURETANICA

#### POLYURETHANE GLUE



CODICE / CODE	DESCRIZIONE / DESCRIPTION	PZ. PER CONFEZIONE PIECES PER PACKAGE	KG PER PEZZO KG PER PIECE	KG PER CONFEZIONE KG PER PACKAGE
col050pol	colla poliuretanic per giunti / polyurethane glue for joints	25	0,50	12,5

### INSERTI LINEA GYPSUM

#### LINEA GYPSUM INSERTS



LINGUETTE  
GRAFTINGS

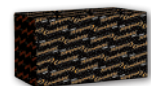

CODICE / CODE	DESCRIZIONE / DESCRIPTION	PZ. PER CONFEZIONE PIECES PER PACKAGE	KG PER CONFEZIONE KG PER PACKAGE
Ling60-50fres	linguette per giunti / joint graftings	50	0,15

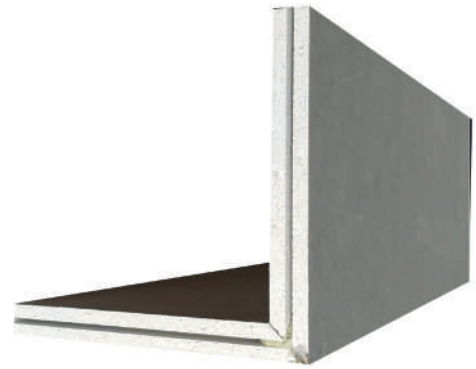

## GYPSUM VELETTA FR

*Profilo in cartongesso progettato per realizzare un elemento architettonico in un controsoffitto in cartongesso.*

*Plasterboard profile designed to make an architectural element in the plasterboard false ceiling.*

Spessore 12,5 mm	Thickness 12,5 mm
Lunghezza 2000 mm	Length 2000 mm

**Richiesta profilo personalizzato.**

*Custom profile request.*

INSERIRE MISURE / INSERT MEASURES	
Tipo Lastra / Type Slab	_____
Spessore / Thickness	_____ mm
Lunghezza / Length	_____ mm
A	_____ mm
B	_____ mm
C	_____ mm
D	_____ mm
E	_____ mm
F	_____ mm
INDICARE QUANTITÀ / INDICATE QUANTITY	
Pezzi / Pieces	_____

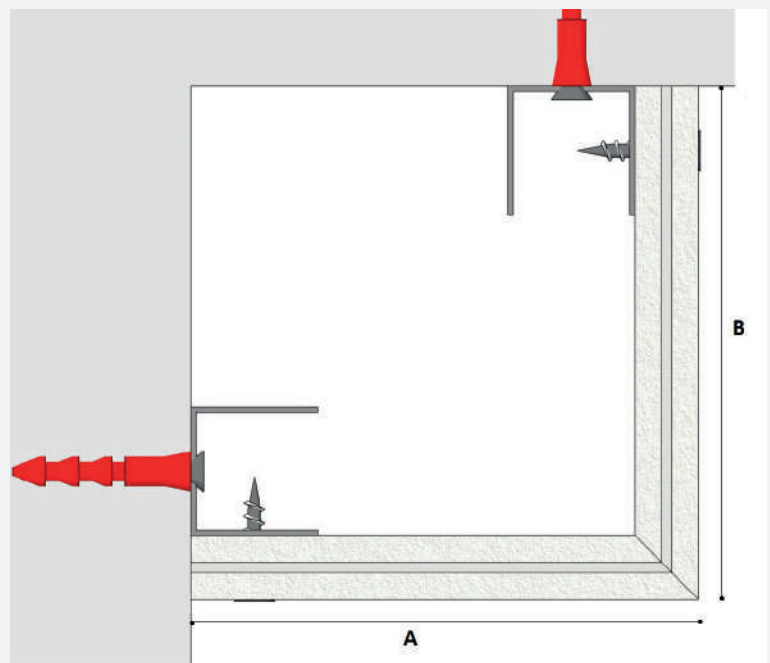

### ▼ **IMPORTANTE! IMPORTANT!**

È possibile, su richiesta, rifinire con un fondo monocomponente all'acqua di colore bianco la parte a vista del profilo.

It is possible, on request, to finish visible part of the profile with a white one-component water-based bottom.

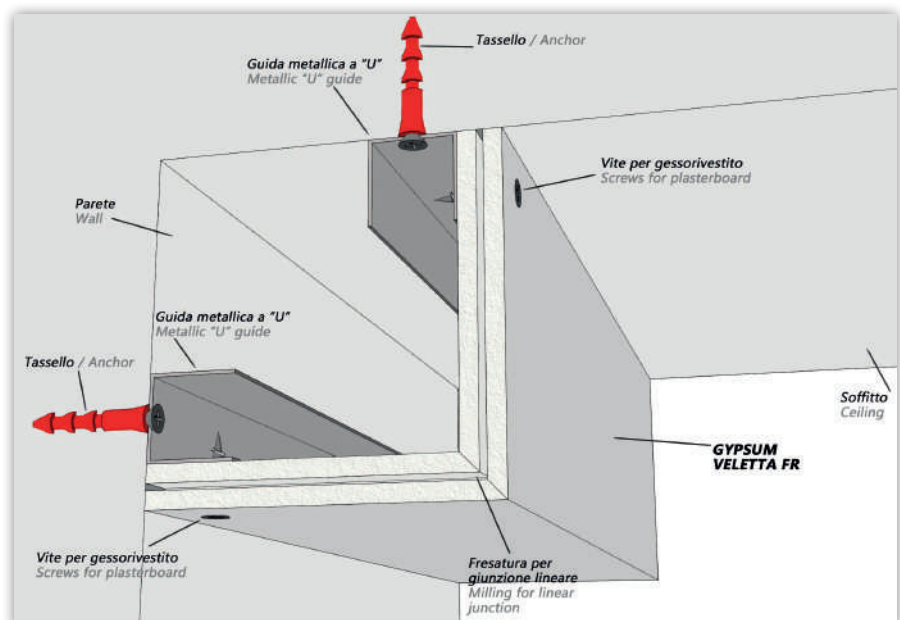

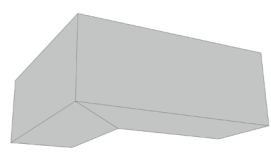
<b>PEZZI SPECIALI GYPSUM VELETTA FR</b> <b>SPECIAL PIECES GYPSUM VELETTA FR</b> Lunghezza luce 22/25 cm circa per lato. Light lenght about 22/25 cm per side.		 <b>ANGOLO / ANGLE</b>	 <b>SPIGOLO / CORNER</b>
<b>CODICE / CODE</b>	<b>DESCRIZIONE / DESCRIPTION</b>		
pzangvelgyfr	pezzo speciale angolo / special piece angle gypsum veletta fr		
pzspivelgyfr	pezzo speciale spigolo / special piece corner gypsum veletta fr		

### Accessori per GYPSUM VELETTA FR / GYPSUM VELETTA FR accessories

<b>COLLA POLIURETANICA</b> <b>POLYURETHANE GLUE</b>				
<b>CODICE / CODE</b>	<b>DESCRIZIONE / DESCRIPTION</b>	<b>PZ. PER CONFEZIONE</b> <b>PIECES PER PACKAGE</b>	<b>KG PER PEZZO</b> <b>KG PER PIECE</b>	<b>KG PER CONFEZIONE</b> <b>KG PER PACKAGE</b>
col050pol	colla poliuretanic per giunti / polyurethane glue for joints	25	0,50	12,5

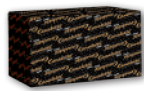
<b>INSERTI LINEA GYPSUM</b> <b>LINEA GYPSUM INSERTS</b>			<b>LINGUETTE</b> <b>GRAFTINGS</b>	
<b>CODICE / CODE</b>	<b>DESCRIZIONE / DESCRIPTION</b>	<b>PZ. PER CONFEZIONE</b> <b>PIECES PER PACKAGE</b>	<b>KG PER CONFEZIONE</b> <b>KG PER PACKAGE</b>	
Ling60-50fres	linguette per giunti / joint graftings	50	0,15	



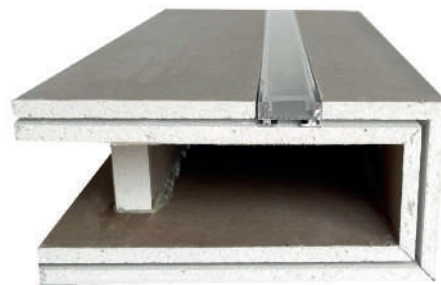

## GYPSUM MENSOLA FR

**Profilo in cartongesso progettato per realizzare ripiani in cartongesso con l'opzione di poter alloggiare corpi illuminanti.**

*Plasterboard profile designed to make plasterboard shelves with the option of being able to place lighting bodies.*

Spessore 12,5 mm	Thickness 12,5 mm
Lunghezza 2000 mm	Length 2000 mm

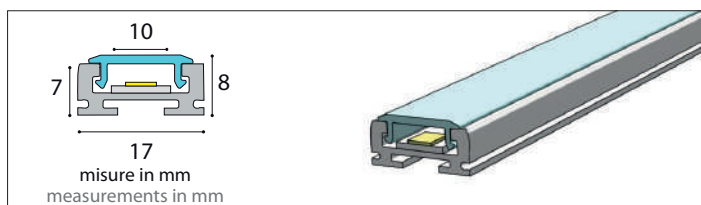

### ▼ **IMPORTANTE! IMPORTANT!**

Supporto in alluminio per LED massimo **14,4 W / ml**, progettato per garantire la temperatura del LED al di sotto dei 40°C in un ambiente con temperatura non superiori ai 20 °C.

Aluminum support for LED maximum **14,4 W / ml** designed to guarantee the LED temperature below 40 °C in an environment with a temperature not exceeding 20 °C.

È possibile, su richiesta, rifinire con un fondo monocomponente all'acqua di colore bianco la parte a vista del profilo.

It is possible, on request, to finish visible part of the profile with a white one-component water-based bottom.

### **Accessorio LINEA GYPSUM** **LINEA GYPSUM accessory**

*Dissipatore di calore per led in alluminio con copertura opale diffondente*  
*Aluminum heat-sink for led with opal diffuser*

Cod. <b>dissipl17200</b> (lung. ml 2,00)	Code <b>dissipl17200</b> (Profiles length ml 2,00)
Pezzi per confezione 8	Pieces per package 8
Confezione ml 16,00	Packaging ml 16,00
Kg per confezione 2,20	Kg per package 2,60

### **Richiesta profilo personalizzato.**

*Custom profile request.*

INSERIRE MISURE / INSERT MEASURES	
Tipo Lastra / Type Slab	_____
Spessore / Thickness	_____ mm
Lunghezza / Length	_____ mm
A	_____ mm
B	_____ mm
C	_____ mm
D	_____ mm
E	_____ mm
F	_____ mm
INDICARE QUANTITÀ / INDICATE QUANTITY	
Pezzi / Pieces	_____

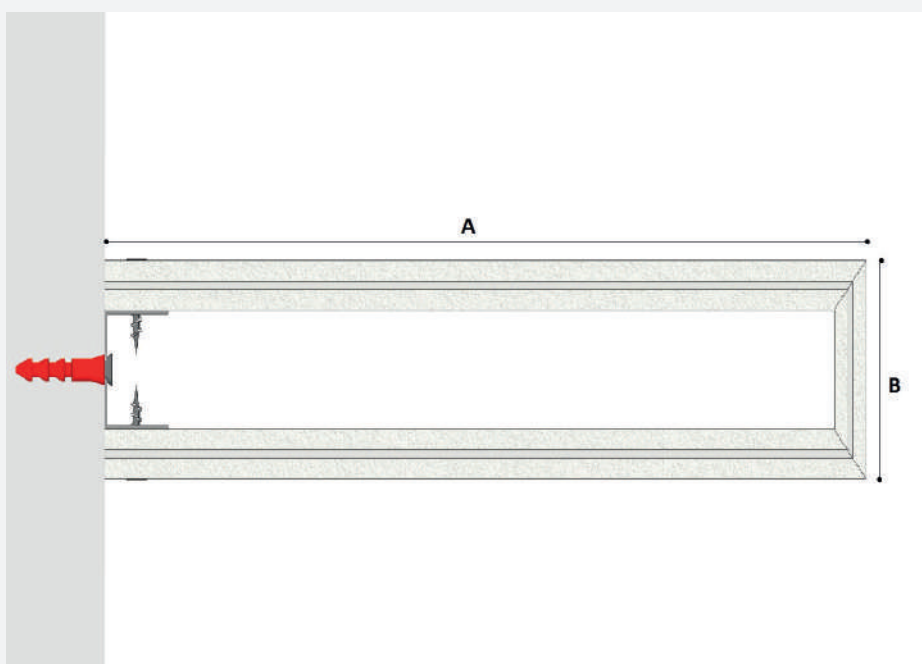



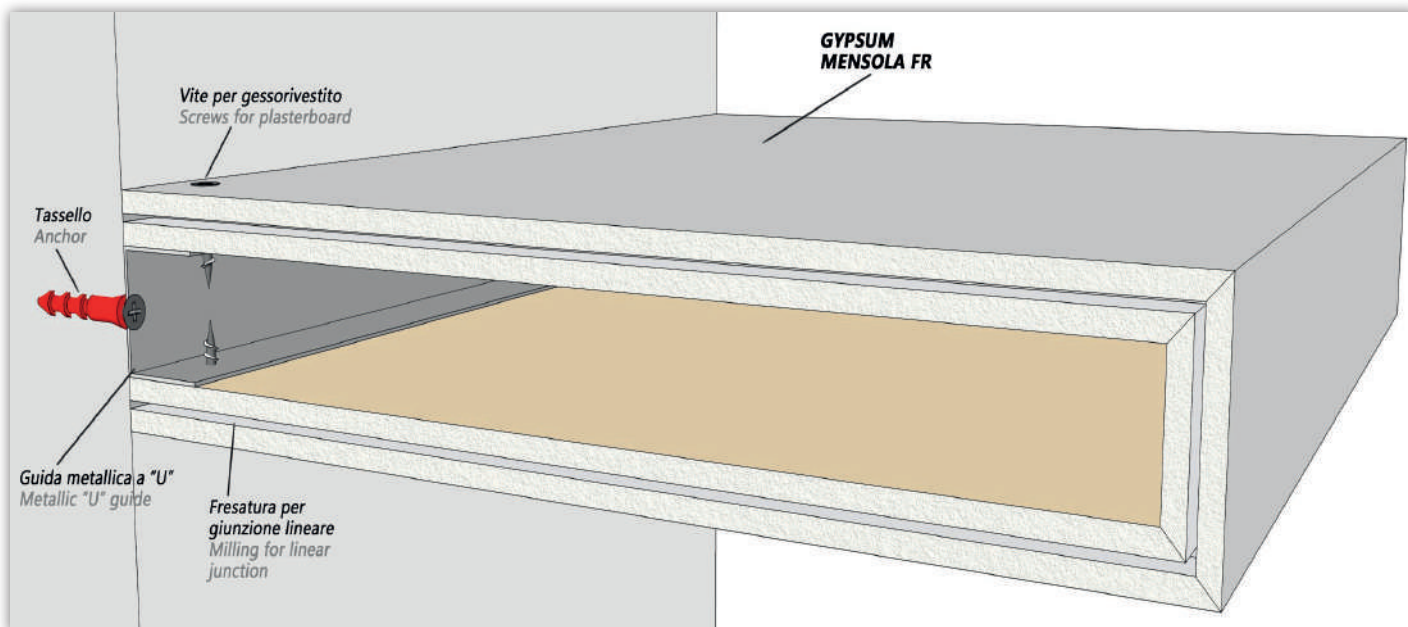

<p><b>PEZZI SPECIALI GYPSUM MENSOLA FR</b>  <b>SPECIAL PIECES GYPSUM MENSOLA FR</b>          Lunghezza luce 22/25 cm circa per lato.          Light lenght about 22/25 cm per side.</p>			
<b>CODICE / CODE</b>	<b>DESCRIZIONE / DESCRIPTION</b>	<b>ANGOLO / ANGLE</b>	<b>SPIGOLO / CORNER</b>
pzangmengyfr	pezzo speciale angolo / special piece angle gypsum mensola fr		
pzspimengyfr	pezzo speciale spigolo / special piece corner gypsum mensola fr		

<p><b>OPZIONE FRESATURA PER ALLOGGIO DISSIPATORE</b>  <b>MILLING OPTION FOR HEAT-SINK HOUSING</b></p>		
<b>CODICE / CODE</b>	<b>DESCRIZIONE / DESCRIPTION</b>	
fresdissifr	fresatura per alloggiamento dissipatore di calore in alluminio per led/ milling for aluminum heat-sink housing for led	

**Accessori per GYPSUM MENSOLA FR / GYPSUM MENSOLA FR accessories**

<p><b>COLLA POLIURETANICA</b>  <b>POLYURETHANE GLUE</b></p>				
<b>CODICE / CODE</b>	<b>DESCRIZIONE / DESCRIPTION</b>	<b>PZ. PER CONFEZIONE</b> PIECES PER PACKAGE	<b>KG PER PEZZO</b> KG PER PIECE	<b>KG PER CONFEZIONE</b> KG PER PACKAGE
col050pol	colla poliuretanic per giunti / polyurethane glue for joints	25	0,50	12,5

<p><b>INSERTI LINEA GYPSUM</b>  <b>LINEA GYPSUM INSERTS</b></p>			
<b>CODICE / CODE</b>	<b>DESCRIZIONE / DESCRIPTION</b>	<b>PZ. PER CONFEZIONE</b> PIECES PER PACKAGE	<b>KG PER CONFEZIONE</b> KG PER PACKAGE
Ling60-50fres	linguette per giunti / joint graftings	50	0,15



## GYPSUM GRADINO 2 FR

*Profilo in cartongesso progettato per realizzare una forma geometrica perimetrale in un controsoffitto in cartongesso.*

*Plasterboard profile designed to make a perimeter geometric shape in a plasterboard false ceiling.*

Spessore 12,5 mm	Thickness 12,5 mm
Lunghezza 2000 mm	Length 2000 mm

**Richiesta profilo personalizzato.**

*Custom profile request.*

INSERIRE MISURE / INSERT MEASURES	
Tipo Lastra / Type Slab	_____
Spessore / Thickness	_____ mm
Lunghezza / Length	_____ mm
A	_____ mm
B	_____ mm
C	_____ mm
D	_____ mm
E	_____ mm
F	_____ mm
INDICARE QUANTITÀ / INDICATE QUANTITY	
Pezzi / Pieces	_____

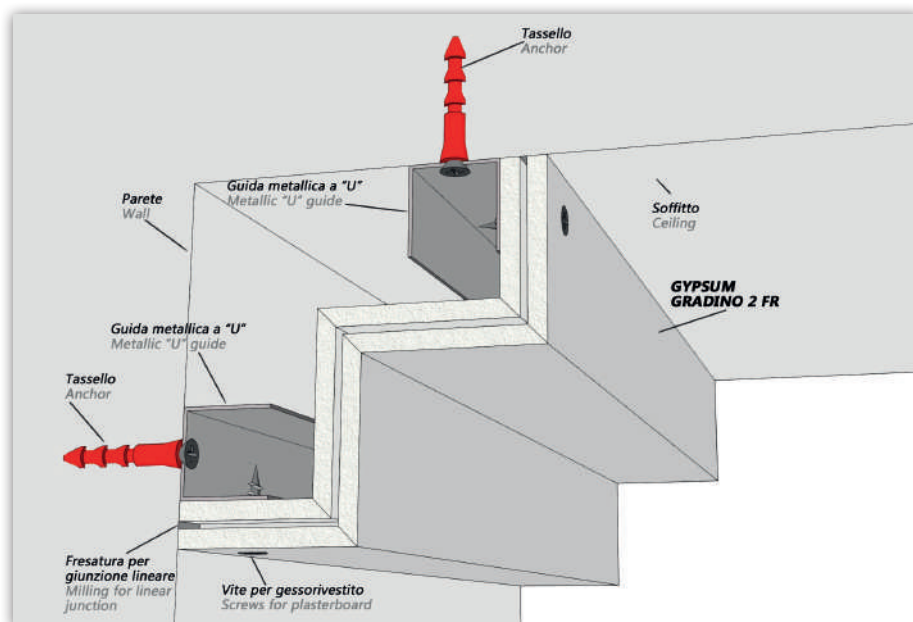
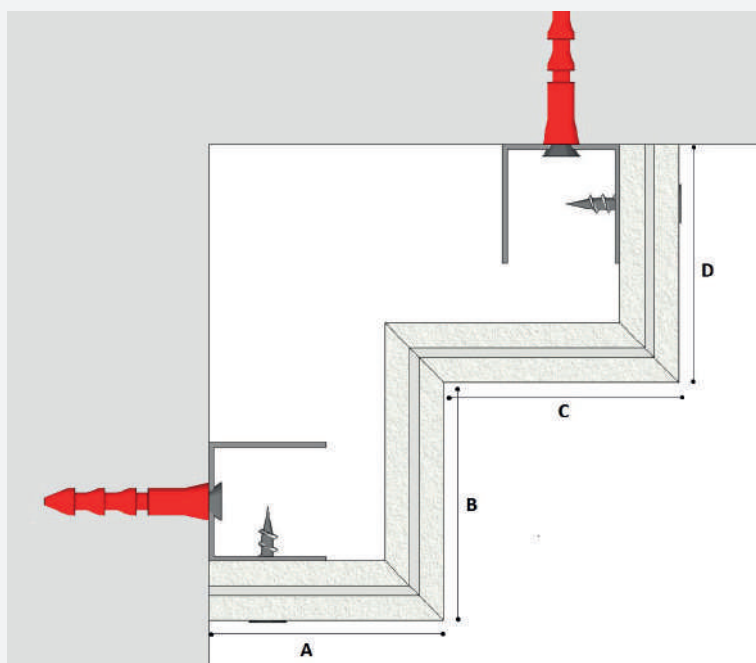

### ▼ **IMPORTANTE! IMPORTANT!**

È possibile, su richiesta, rifinire con un fondo monocomponente all'acqua di colore bianco la parte a vista del profilo.

It is possible, on request, to finish visible part of the profile with a white one-component water-based bottom.



## GYPSUM GRADINO 3 FR

*Profilo in cartongesso progettato per realizzare una forma geometrica perimetrale in un controsoffitto in cartongesso.*

*Plasterboard profile designed to make a perimeter geometric shape in a plasterboard false ceiling.*

Spessore 12,5 mm	Thickness 12,5 mm
Lunghezza 2000 mm	Length 2000 mm

**Richiesta profilo personalizzato.**

*Custom profile request.*

INSERIRE MISURE / INSERT MEASURES	
Tipo Lastra / Type Slab	_____
Spessore / Thickness	_____ mm
Lunghezza / Length	_____ mm
A	_____ mm
B	_____ mm
C	_____ mm
D	_____ mm
E	_____ mm
F	_____ mm
INDICARE QUANTITÀ / INDICATE QUANTITY	
Pezzi / Pieces	_____

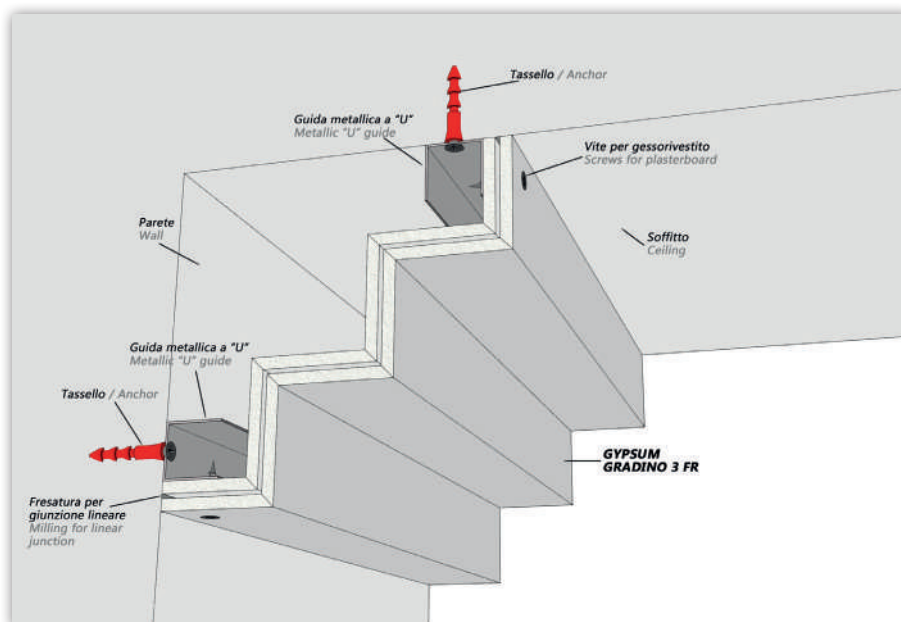
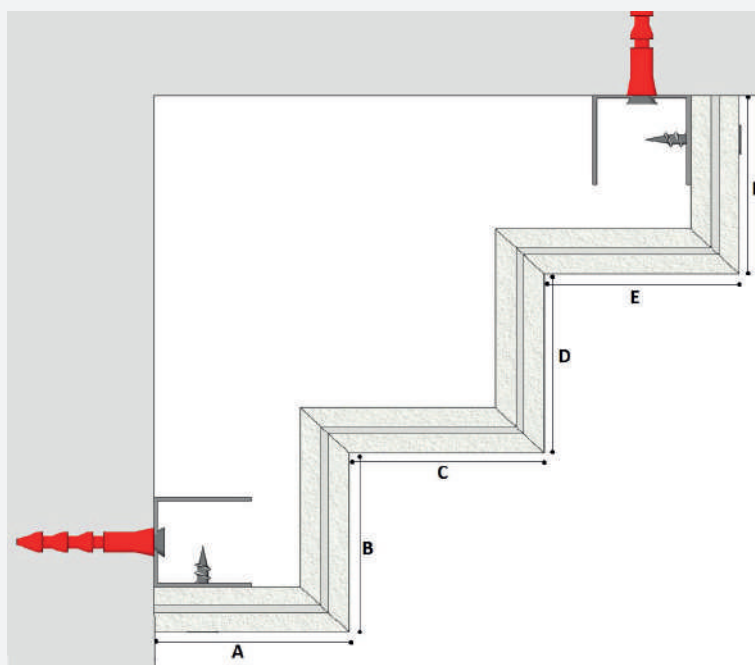



### ▼ **IMPORTANTE! IMPORTANT!**

È possibile, su richiesta, rifinire con un fondo monocomponente all'acqua di colore bianco la parte interna del profilo.

It is possible, on request, to finish the inner part of the profile with a white one-component water-based bottom.



<b>COLLA POLIURETANICA</b> POLYURETHANE GLUE				
CODICE / CODE	DESCRIZIONE / DESCRIPTION	PZ. PER CONFEZIONE PIECES PER PACKAGE	KG PER PEZZO KG PER PIECE	KG PER CONFEZIONE KG PER PACKAGE
col050pol	colla poliuretanic per giunti / polyurethane glue for joints	25	0,50	12,5

<b>INSERTI LINEA GYPSUM</b> LINEA GYPSUM INSERTS		 LINGUETTE GRAFTINGS		
CODICE / CODE	DESCRIZIONE / DESCRIPTION	PZ. PER CONFEZIONE PIECES PER PACKAGE	KG PER CONFEZIONE KG PER PACKAGE	
Ling60-50fres	linguette per giunti / joint graftings	50	0,15	





# FASE APPLICATIVA / APPLICATION PHASE

## *Giunto Lineare / Linear Joint*

Es: articolo GYPSUM DOPPIO CLASSICO FM 100 FR / For instance: GYPSUM DOPPIO CLASSICO FM 100 FR

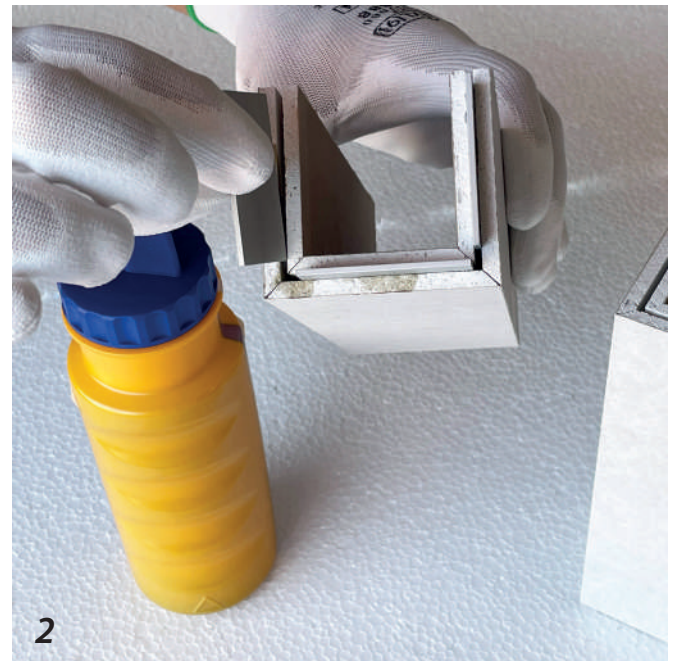
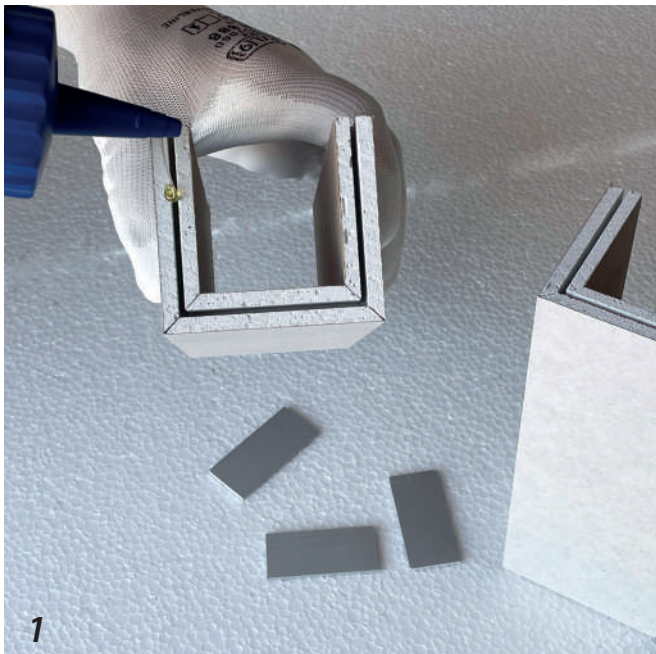

Applicare la colla poliuretana nella fresatura del profilo e successivamente apporre gli inserti in alluminio per giuntarlo con l'altro profilo.  
Apply polyurethane glue in the milling of the profile and then affix the aluminum inserts to join it with the other profile.

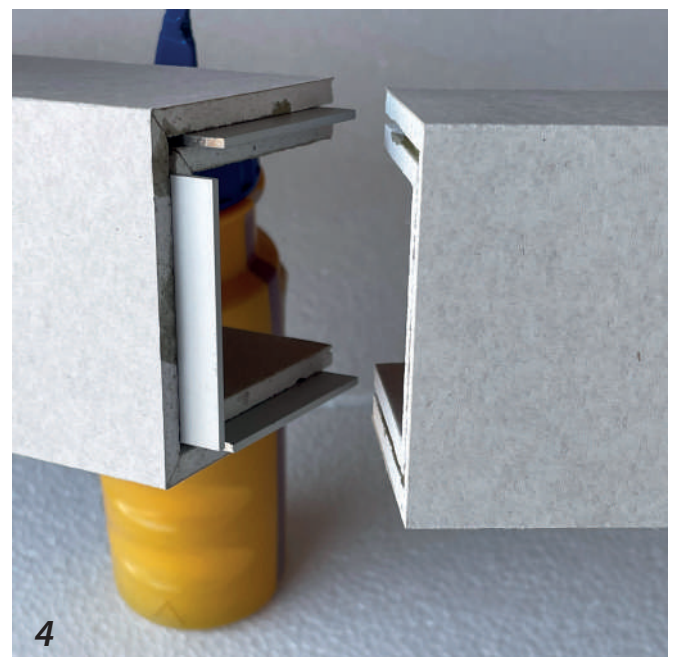
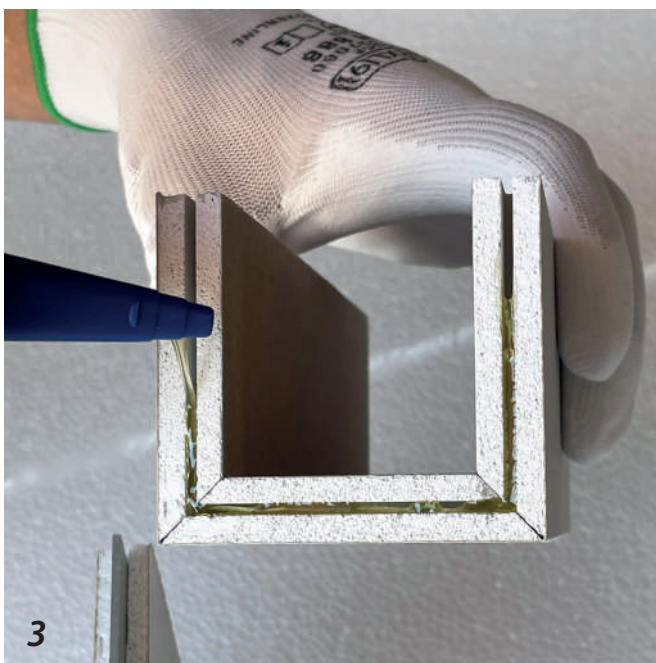

# FASE APPLICATIVA / APPLICATION PHASE

## Giunto Lineare / Linear Joint

Es: articolo GYPSUM DOPPIO CLASSICO FM 100 FR / For instance: GYPSUM DOPPIO CLASSICO FM 100 FR

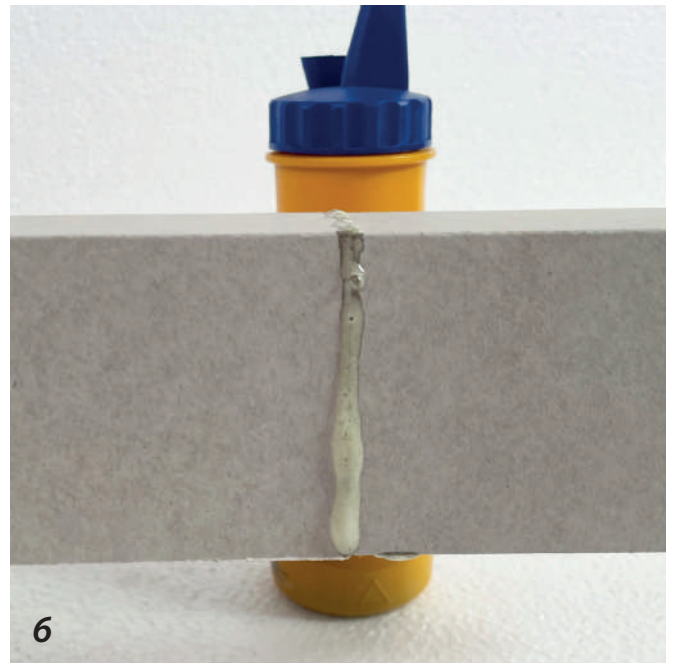
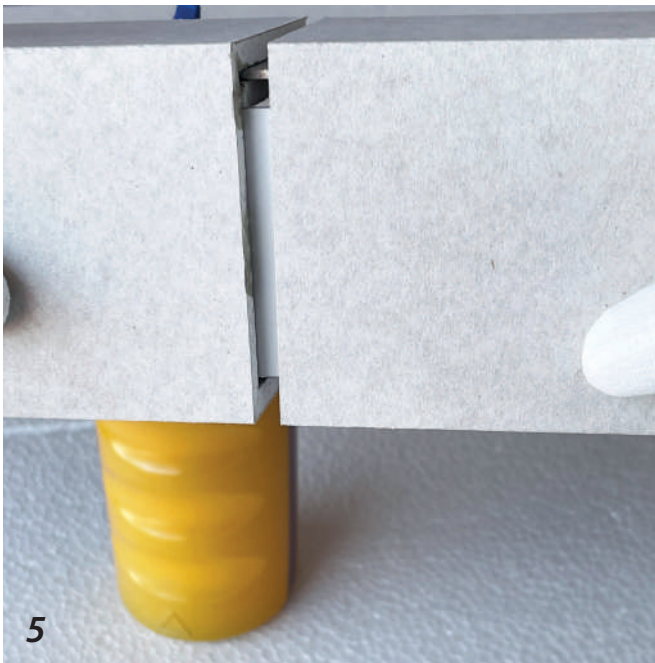

Poi inserire anche nell'altro profilo la colla poliuretanicca nella fresatura e infine unire i due profili incastrando fra di essi l'inserto in alluminio, attendere che asciughi la colla.

Then insert the polyurethane glue in the milling in the other profile and finally join the two profiles by interlocking the aluminum insert between them, wait for the glue to dry.

## Giunto Lineare / Linear Joint

Es: articolo GYPSUM MONOLAstra FR / For instance: GYPSUM MONOLAstra FR

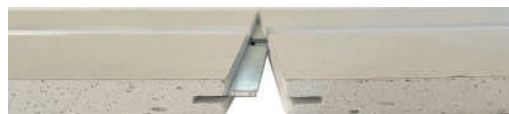
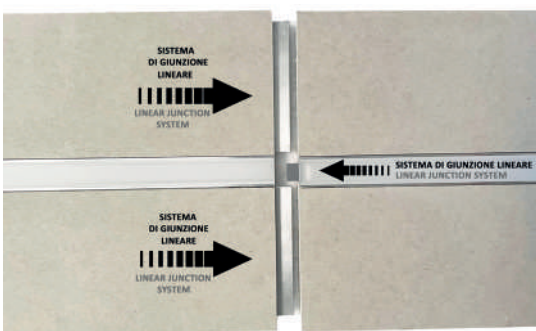

Colla poliuretanicca per l'incollaggio dei profili LINEA GYPSUM  
Polyurethane glue for the gluing of profiles LINEA GYPSUM

LINGUETTE LINEA GYPSUM  
LINEA GYPSUM GRAFTINGS



LINGUETTE DISSIPATORE  
DISSIPATORE GRAFTINGS



## GYPSUM SPECIAL

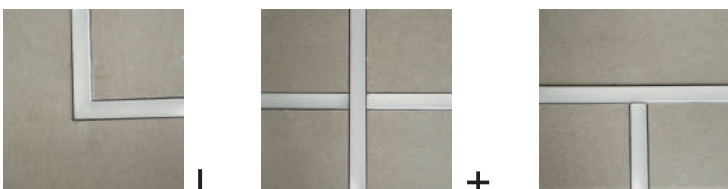

Ignilastra / Fireproof board

Dissipatore in alluminio per STRIP LED max 14,4 W per ml  
Aluminum heatsink for STRIP LED max 14.4 W per ml

Copertura in metacrilato PMMA / PMMA methacrylate cover

Primo sistema di giunzione lineare anche sui pezzi speciali  
First linear junction system also on special pieces

Fatto in Italia / Made in Italy

# LINEA BOTOLE

Botole ispezionabili in cartongesso idro.  
Access panel in hydro plasterboard.

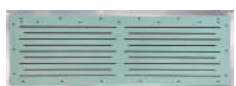

**BOTOLE IN CARTONGESSO  
ACCES PANEL IN PLASTERBOARD**

**68**



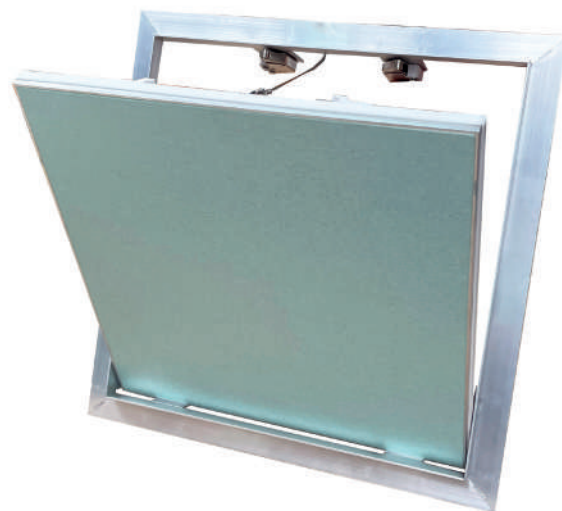
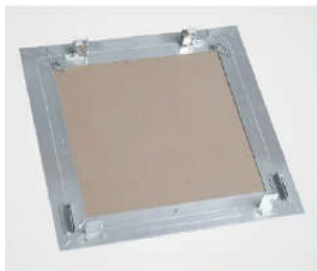

## BOTOLA IN CARTONGESSO / ACCES PANEL IN PLASTERBOARD

*Botola in cartongesso idrorepellente, per soffitto e parete, con lastra incollata senza viti a vista e sportello estraibile. Non serve stuccare e dotata di cavo di sicurezza.*

*Access panel in water-repellent plasterboard, for ceiling and wall, with sheet glued without visible screws and with removable door. No need to putty and equipped with security cable.*

CODICE CODE	DESCRIZIONE DESCRIPTION	PZ. PER CONFEZIONE PCS PER PACKAGE	KG PER CONFEZIONE KG PER PACKAGE	SPESSORE THICKNESS
IDRO2020BT	botola in cartongesso / acces panel in plasterboard mm 200 x 200	2	1,70	12,5
IDRO3030BT	botola in cartongesso / acces panel in plasterboard mm 300 x 300	2	3,08	12,5
IDRO4040BT	botola in cartongesso / acces panel in plasterboard mm 400 x 400	2	5,15	12,5
IDRO5050BT	botola in cartongesso / acces panel in plasterboard mm 500 x 500	2	6,20	12,5
IDRO6060BT	botola in cartongesso / acces panel in plasterboard mm 600 x 600	2	9,52	12,5

**Richiesta botola personalizzata.**

*Custom acces panel request.*

**INSERIRE MISURE / INSERT MEASURES**

Spessore / Thickness \_\_\_\_\_ mm

A \_\_\_\_\_ mm

B \_\_\_\_\_ mm

**INDICARE QUANTITÀ / INDICATE QUANTITY**

Pezzi / Pieces \_\_\_\_\_

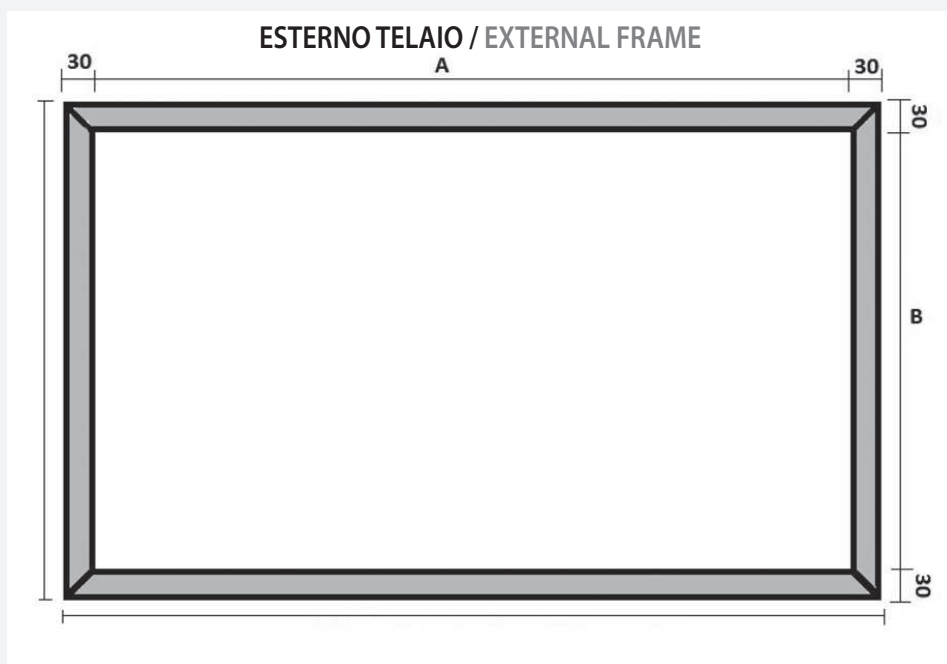



# LAVORAZIONE DI FESSURATURA E FORATURA CRACKING AND DRILLING PROCESSING

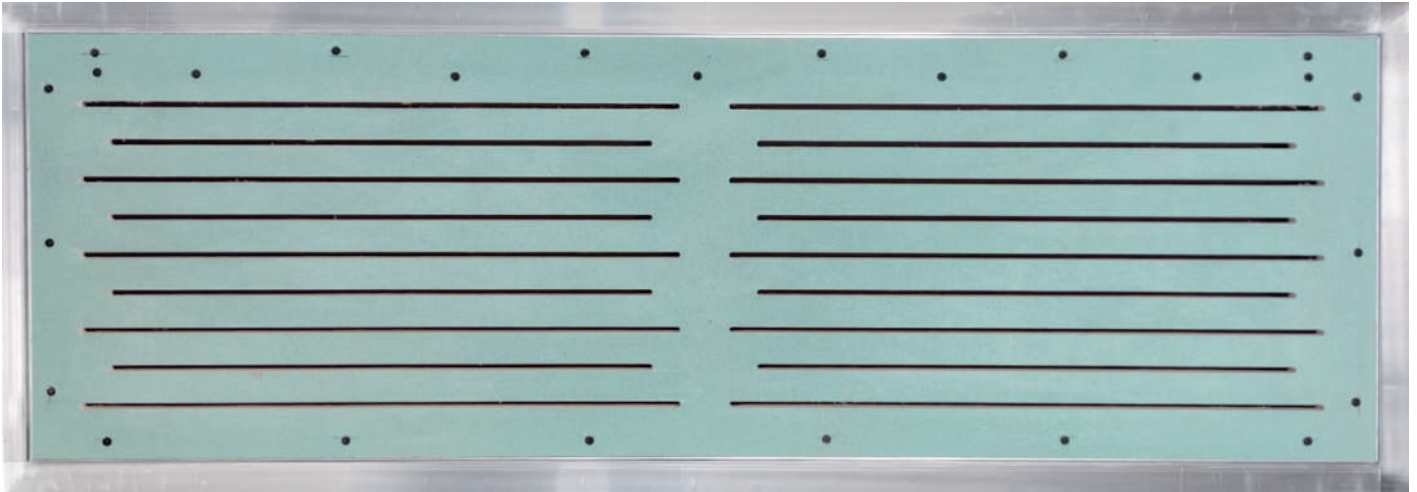

N.B. tutte le lavorazioni possono essere personalizzate.  
PLEASE NOTE: all processes can be customized.

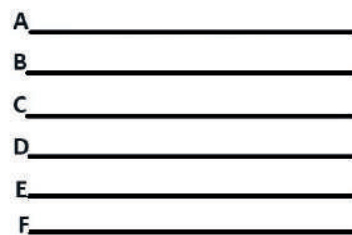
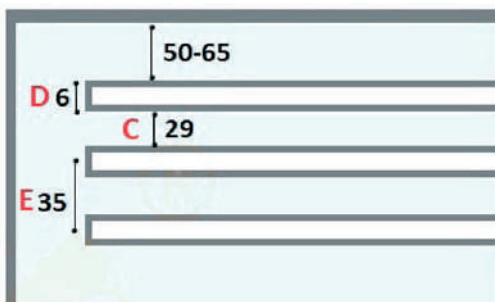
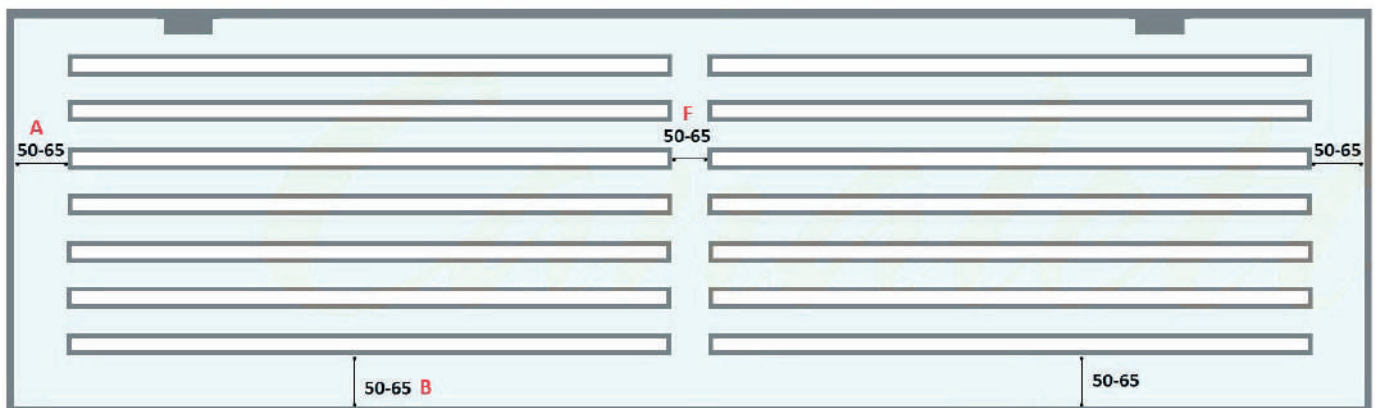

misure in mm  
measurements in mm



# LINEA SMART

Profili in MDF idrofugo e alluminio per soluzioni a luce indiretta che a livello estetico azzerano lo spessore della lastra di cartongesso.

Waterproof MDF and aluminum profiles for indirect lighting solutions, flush surface finish.



SMART S1 | 72



SMART S2 | 76



SMART S3 | 80



SMART S4 | 85



SMART S5 | 91



SMART S6 | 95

Fase applicativa | 98  
Application Phase



## SMART S1

*Profilo in MDF idrofugo e alluminio a luce indiretta, progettato per realizzare uno spazio perimetrale al muro in un controsoffitto in cartongesso, con copertura opale diffondente, in cui alloggiare il led.*

*Waterproof MDF and aluminum profile with indirect light, designed to create a perimeter space on the wall in the plasterboard false ceiling, with opal diffuser, in which to house the led.*



© Home Pitturazioni di Domenico Carlucci



© Home Pitturazioni di Domenico Carlucci



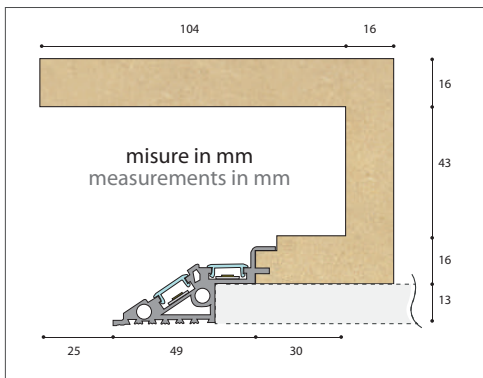

Cod. <b>s1id2573</b> (lung. ml 1,85)
Pezzi per confezione 2
Confezione ml 3,70
Kg per confezione 13,10
Cod. <b>s1id2573</b> (Profiles length ml 1,85)
Pieces per package 2
Packaging ml 3,70
Kg per package 13,10

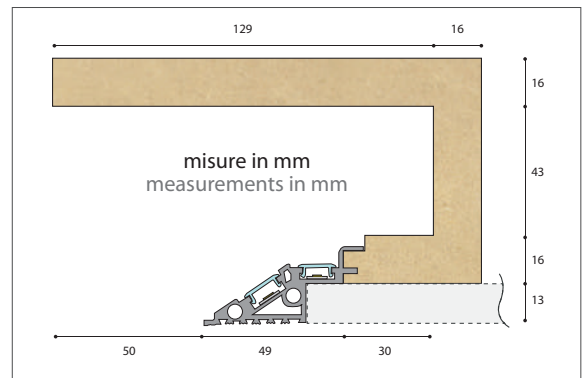

Cod. <b>s1id5073</b> (lung. ml 1,85)
Pezzi per confezione 2
Confezione ml 3,70
Kg per confezione 14,20
Cod. <b>s1id5073</b> (Profiles length ml 1,85)
Pieces per package 2
Packaging ml 3,70
Kg per package 14,20

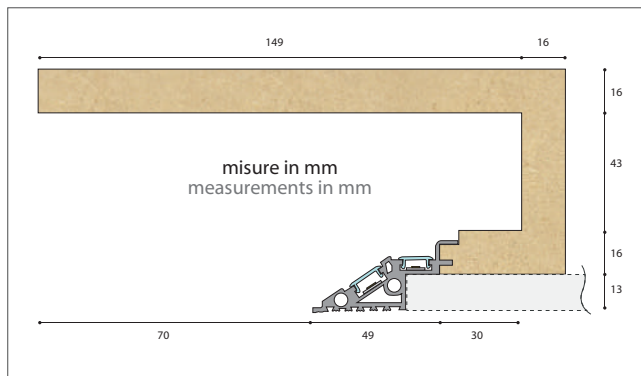

Cod. <b>s1id7073</b> (lung. ml 1,85)
Pezzi per confezione 2
Confezione ml 3,70
Kg per confezione 16,00
Cod. <b>s1id7073</b> (Profiles length ml 1,85)
Pieces per package 2
Packaging ml 3,70
Kg per package 16,00

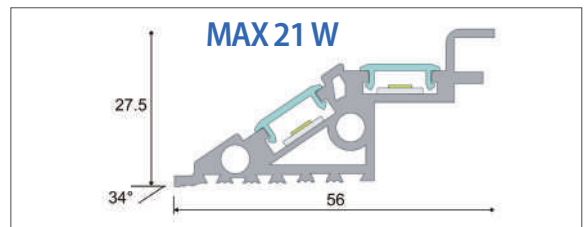

**Componente LINEA SMART**  
**LINEA SMART component**  
 Dissipatore di calore per led / Led heat-sink

**▼ IMPORTANTE! IMPORTANT!**

Supporto in alluminio per LED massimo **21 W / ml**, progettato per garantire la temperatura del LED al di sotto dei 40°C in un ambiente con temperatura non superiori ai 20 °C.

Aluminum support for LED maximum **21W / ml** designed to guarantee the LED temperature below 40 °C in an environment with a temperature not exceeding 20 °C.

Tutta la linea è rifinita con un fondo monocomponente all'acqua di colore bianco nella parte interna.  
 The whole line is finished with a white one-component water-based bottom on the inside.

**Possibilità di richiesta profilo personalizzato fuori standard.**  
**Possibility of out-of-standard custom profile request.**

INSERIRE MISURE / INSERT MEASURES	
Lunghezza / Length <u>1850 mm</u> <input type="checkbox"/>	Lunghezza / Length <u>2800 mm</u> <input type="checkbox"/>
<b>A</b> _____ mm	<b>A</b> _____ mm
<b>B</b> _____ mm	<b>B</b> _____ mm
<b>C</b> $\geq 30$ _____ mm	<b>C</b> $\geq 30$ _____ mm
<b>D</b> _____ mm	<b>D</b> _____ mm
<b>E</b> _____ mm	<b>E</b> _____ mm
<b>F</b> _____ mm	<b>F</b> _____ mm
INDICARE QUANTITÀ / INDICATE QUANTITY	
Pezzi / Pieces _____	Pezzi / Pieces _____

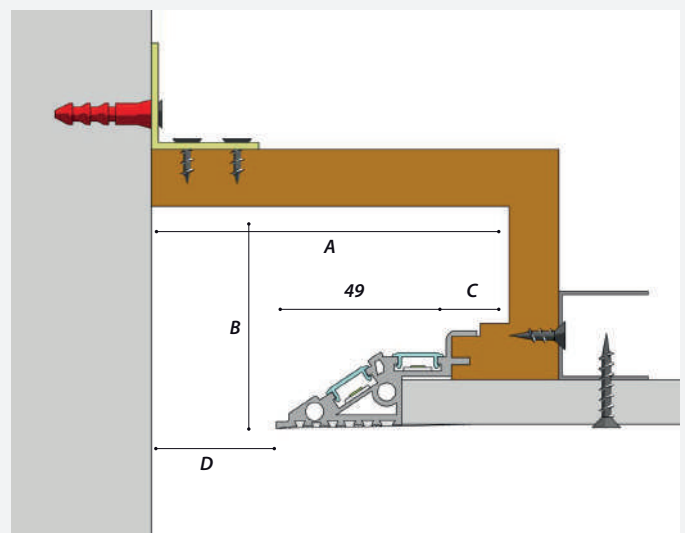

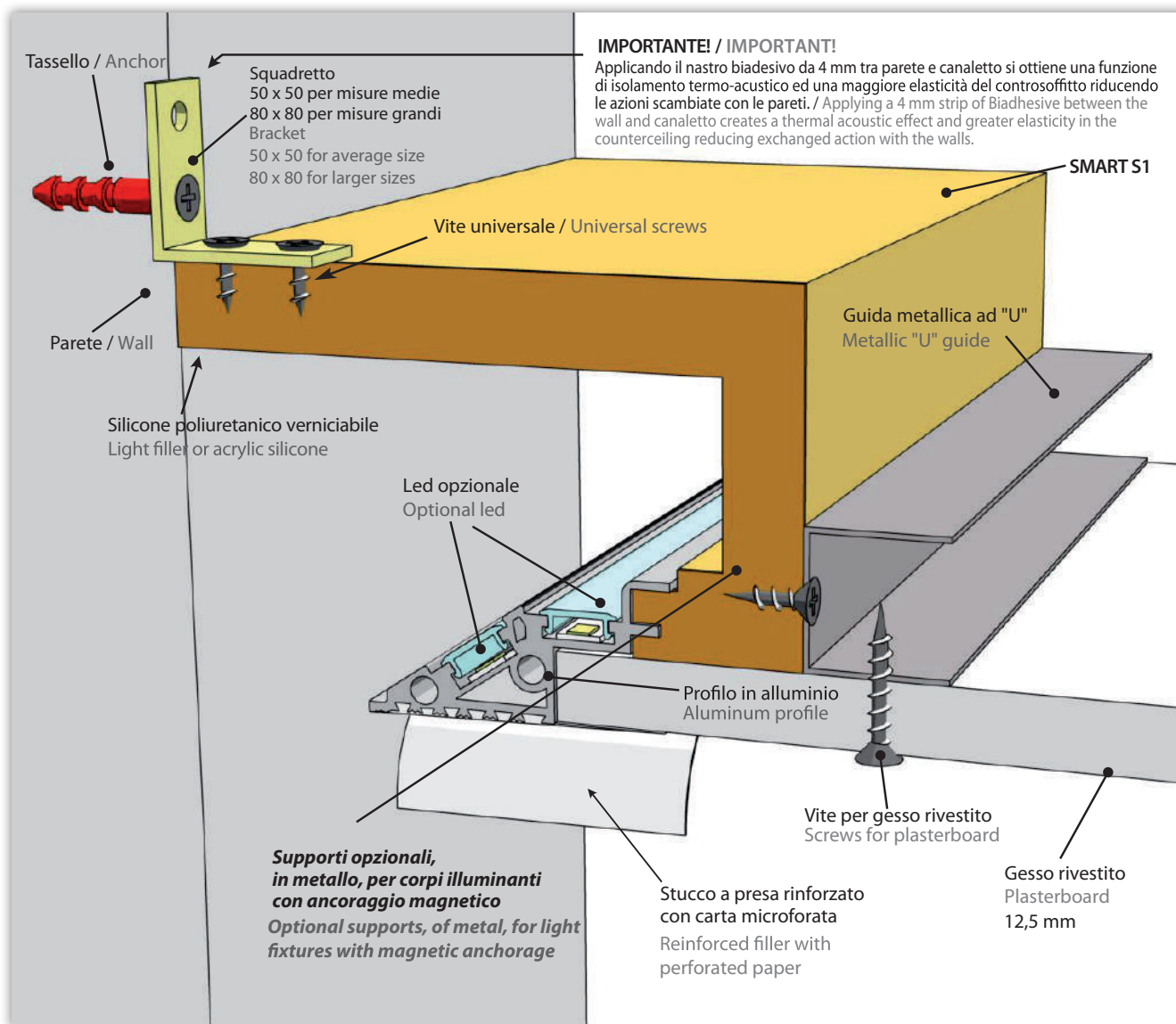

### PEZZI SPECIALI E LAVORAZIONI SMART S1 spazio luce 25 / 50 / 70 cm

Lunghezza luce 22/25 cm circa per lato.

### SPECIAL PIECES AND CUSTOMIZATION SMART S1 light space 25 / 50 / 70 cm

Light lenght about 22/25 cm per side.

CODICE / CODE	DESCRIZIONE / DESCRIPTION
pzang25s1	pezzo speciale angolo s1 25 mm / special piece angle s1 25 mm
pzang50s1	pezzo speciale angolo s1 50 mm / special piece angle s1 50 mm
pzang70s1	pezzo speciale angolo s1 70 mm / special piece angle s1 70 mm
pzspi25s1	pezzo speciale spigolo s1 25 mm / special piece corner s1 25 mm
pzspi50s1	pezzo speciale spigolo s1 50 mm / special piece corner s1 50 mm
pzspi70s1	pezzo speciale spigolo s1 70 mm / special piece corner s1 70 mm
tagli45smart	taglio a 45° per linea smart / 45° cut for linea smart
tagliolinearesm	taglio lineare per linea smart / linear cut for linea smart



ANGOLO / ANGLE



SPIGOLO / CORNER



TAGLIO A 45° CHIUSO  
45° CLOSED CUT



TAGLIO A 45° APERTO  
45° OPENED CUT

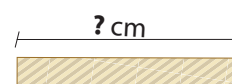

TAGLIO LINEARE / LINEAR CUT

**PROFILO COPERTURA LED OPALE DIFFONDENTE PER LA LINEA SMART**  
**OPAL DIFFUSER LED PROFILE FOR LINEA SMART**



PEZZI / PIECES

CODICE / CODE	LUNGHEZZA PROFILO PROFILE LENGTH	PZ. PER CONFEZIONE PIECES PER PACKAGE	KG PER CONFEZIONE KG PER PACKAGE	ML PER CONFEZIONE ML PER PACKAGE
pcl014.00185	1,85	30	1,60	55,50

**SUPPORTO IN METALLO / METAL SUPPORT**

Per ancorare corpi illuminanti muniti di magnete larghezza massima 30 mm.  
 To attach illuminant bodies equipped with magnet maximum width 30 mm.

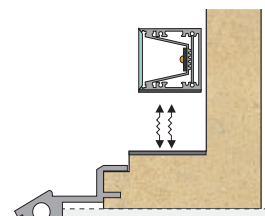

CODICE / CODE	LUNGHEZZA PROFILO PROFILE LENGTH
supmet30	—

**Accessori per SMART S1 / SMART S1 accessories**

**KIT PER IL MONTAGGIO DI ML 14,80 DI: S1 id2573 / S1 id5073 / S1 id7073**

IL KIT CONTIENE: pz. 40 Tasselli con vite – pz. 40 Squadretti – pz. 10 Piastrine di giunzione – pz. 230 Viti universali.

**MOUNTING KIT FOR ML 14,80: S1 id2573 / S1 id5073 / S1 id7073**

KIT INCLUDES: pcs. 40 Anchor with screws – pcs. 40 Brackets – pcs. 10 Junction plate – pcs. 230 Universal screws.



CODICE / CODE	DESCRIZIONE / DESCRIPTION	PZ. PER CONFEZIONE PIECES PER PACKAGE	KG PER CONFEZIONE KG PER PACKAGE
kit8080	kit applicazione con squadretto mm 80x80 / applying kit with mm 80x80 braket	-	1,25

**SILICONE POLIURETANICO VERNICIABILE**  
**PAINTABLE POLYURETHANE SILICONE**



SILICONE POLIURETANICO PER L'INCOLLAGGIO DEI PROFILI  
 Applicabile a tutta la gamma dei nostri prodotti tranne che per il listello flessibile.

POLYURETHANE SILICONE TO GLUE PROFILES  
 Applicable to the whole range of our products except for the "listello flessibile".

CODICE / CODE	DESCRIZIONE / DESCRIPTION	PZ. PER CONFEZIONE PIECES PER PACKAGE	KG PER PEZZO KG PER PIECE	KG PER CONFEZIONE KG PER PACKAGE
silic.polSP101bia	silicone poliuretano verniciabile sp101 bia / paintable polyurethane silicone sp101 bia	25	0,45	11,25

**CARTA MICROFORATA**  
**MICRO-PERFORATED PAPER**



CARTA MICROFORATA PER STUCCARE TRA GESSO  
 RIVESTITO E PROFILI CANALETTO SMART.

MICRO-PERFORATED PAPER TO PLASTER  
 BETWEEN PLASTERBOARD AND CANALETTO  
 SMART PROFILES.

CODICE / CODE	DESCRIZIONE / DESCRIPTION	PZ. PER CONFEZIONE PIECES PER PACKAGE	KG PER PEZZO KG PER PIECE	KG PER CONFEZIONE KG PER PACKAGE
cartm25kurt	carta microforata kurt 25m / micro-perforated paper kurt 25m	20	0,21	4,20
cartm75kurt	carta microforata kurt 75m / micro-perforated paper kurt 75m	20	0,57	11,40



## SMART S2

*Profilo in MDF idrofugo e alluminio a luce indiretta, progettato per realizzare uno spazio perimetrale al muro in un controsoffitto in cartongesso, con copertura opale diffondente, in cui alloggiare il led.*

*Waterproof MDF and aluminum profile with indirect light, designed to create a perimeter space on the wall in the plasterboard false ceiling, with opal diffuser, in which to house the led.*





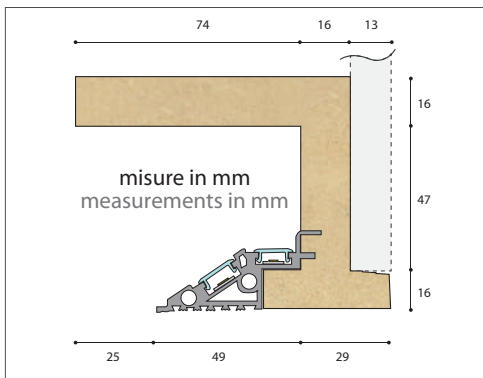

Cod. <b>s2id2563</b> (lung. ml 1,85)
Pezzi per confezione 4
Confezione ml 7,40
Kg per confezione 23,50
Cod. <b>s2id2563</b> (Profiles length ml 1,85)
Pieces per package 4
Packaging ml 7,40
Kg per package 23,50

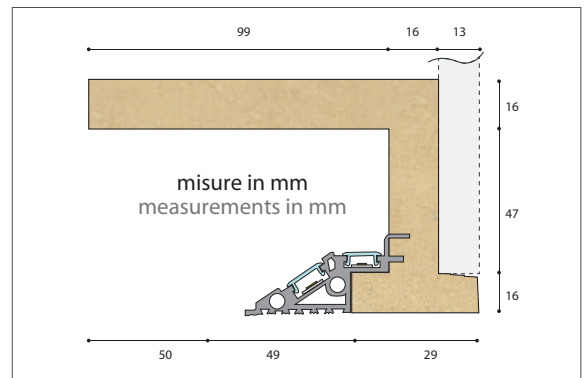

Cod. <b>s2id5063</b> (lung. ml 1,85)
Pezzi per confezione 4
Confezione ml 7,40
Kg per confezione 27,80
Cod. <b>s2id5063</b> (Profiles length ml 1,85)
Pieces per package 4
Packaging ml 7,40
Kg per package 27,80

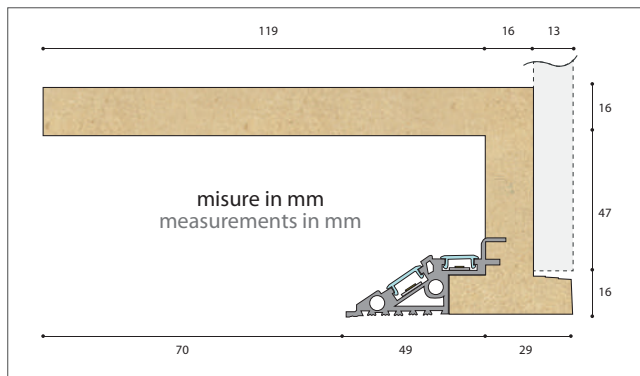

Cod. <b>s2id7063</b> (lung. ml 1,85)
Pezzi per confezione 2
Confezione ml 3,70
Kg per confezione 14,60
Cod. <b>s2id7063</b> (Profiles length ml 1,85)
Pieces per package 2
Packaging ml 3,70
Kg per package 14,60

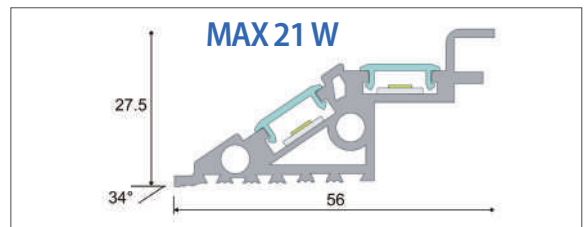

**Componente LINEA SMART**  
**LINEA SMART component**  
*Dissipatore di calore per led / Led heat-sink*

**▼ IMPORTANTE! IMPORTANT!**

Supporto in alluminio per LED massimo **21 W / ml**, progettato per garantire la temperatura del LED al di sotto dei 40°C in un ambiente con temperatura non superiori ai 20 °C.

Aluminum support for LED maximum **21W / ml** designed to guarantee the LED temperature below 40 °C in an environment with a temperature not exceeding 20 °C.

Tutta la linea è rifinita con un fondo monocomponente all'acqua di colore bianco nella parte interna.  
 The whole line is finished with a white one-component water-based bottom on the inside.

**Possibilità di richiesta profilo personalizzato fuori standard.**  
**Possibility of out-of-standard custom profile request.**

INSERIRE MISURE / INSERT MEASURES	
Lunghezza / Length <u>1850 mm</u> <input type="checkbox"/>	Lunghezza / Length <u>2800 mm</u> <input type="checkbox"/>
<b>A</b> _____ mm	<b>A</b> _____ mm
<b>B</b> _____ mm	<b>B</b> _____ mm
<b>C</b> _____ mm	<b>C</b> _____ mm
<b>D</b> _____ mm	<b>D</b> _____ mm
<b>E</b> _____ mm	<b>E</b> _____ mm
<b>F</b> _____ mm	<b>F</b> _____ mm
INDICARE QUANTITÀ / INDICATE QUANTITY	
Pezzi / Pieces _____	Pezzi / Pieces _____

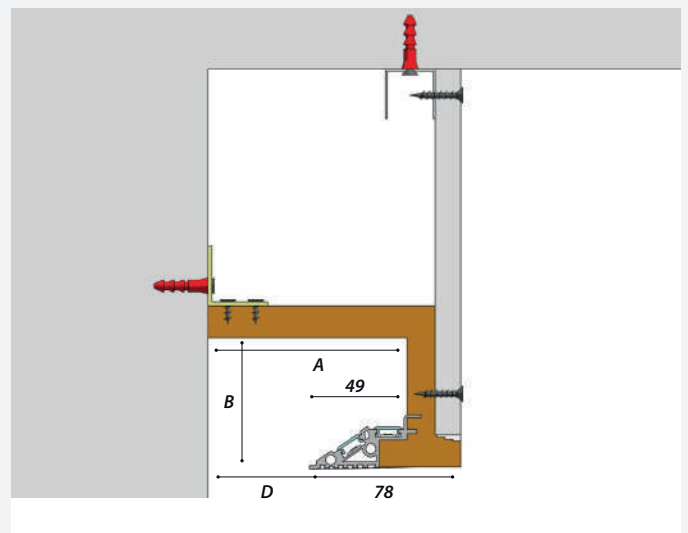

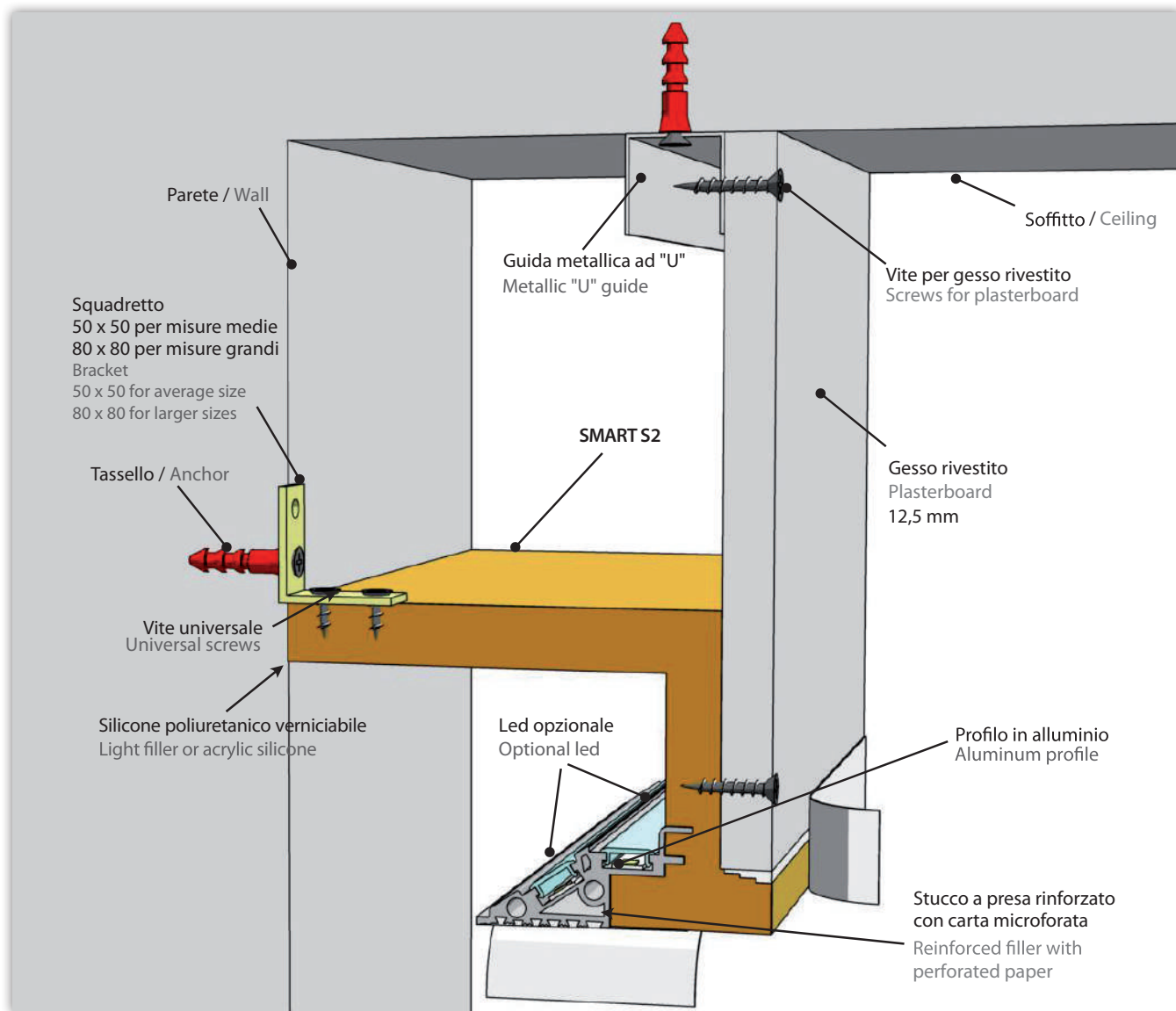

### PEZZI SPECIALI E LAVORAZIONI SMART S2 spazio luce 25 / 50 / 70 cm

Lunghezza luce 22/25 cm circa per lato.

### SPECIAL PIECES AND CUSTOMIZATION SMART S2 light space 25 / 50 / 70 cm

Light length about 22/25 cm per side.

CODICE / CODE	DESCRIZIONE / DESCRIPTION
pzang25s2	pezzo speciale angolo s2 25 mm / special piece angle s2 25 mm
pzang50s2	pezzo speciale angolo s2 50 mm / special piece angle s2 50 mm
pzang70s2	pezzo speciale angolo s2 70 mm / special piece angle s2 70 mm
pzspi25s2	pezzo speciale spigolo s2 25 mm / special piece corner s2 25 mm
pzspi50s2	pezzo speciale spigolo s2 50 mm / special piece corner s2 50 mm
pzspi70s2	pezzo speciale spigolo s2 70 mm / special piece corner s2 70 mm
taglio45smart	taglio a 45° per linea smart / 45° cut for linea smart
tagliolinearesm	taglio lineare per linea smart / linear cut for linea smart

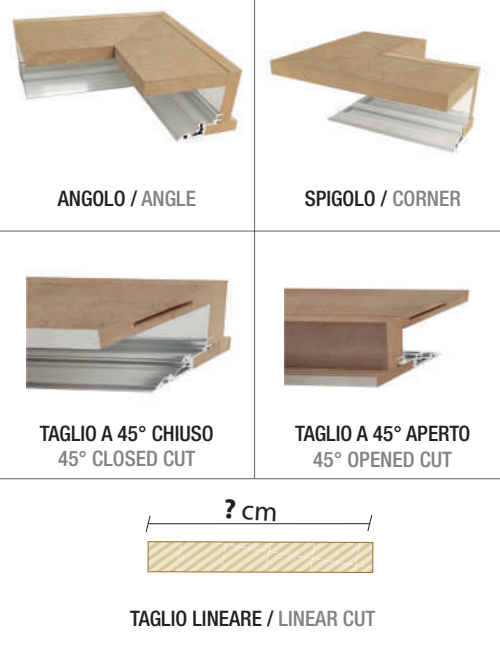

<b>PROFILO COPERTURA LED OPALE DIFFONDENTE PER LA LINEA SMART</b> <b>OPAL DIFFUSER LED PROFILE FOR LINEA SMART</b>			 PEZZI / PIECES	
CODICE / CODE	LUNGHEZZA PROFILO PROFILE LENGTH	PZ. PER CONFEZIONE PIECES PER PACKAGE	KG PER CONFEZIONE KG PER PACKAGE	ML PER CONFEZIONE ML PER PACKAGE
pcl014.00185	1,85	30	1,60	55,50

### Accessori per SMART S2 / SMART S2 accessories

<b>KIT PER IL MONTAGGIO DI ML 14,80 DI: S2 id2563 / S2 id5063 / S2 id7063</b> IL KIT CONTIENE: pz. 40 Tasselli con vite – pz. 40 Squadretti – pz. 10 Piastrine di giunzione – pz. 230 Viti universali. <b>MOUNTING KIT FOR ML 14,80: S2 id2563 / S2 id5063 / S2 id7063</b> KIT INCLUDES: pcs. 40 Anchor with screws – pcs. 40 Brackets – pcs. 10 Junction plate – pcs. 230 Universal screws.				
CODICE / CODE	DESCRIZIONE / DESCRIPTION	PZ. PER CONFEZIONE PIECES PER PACKAGE	KG PER CONFEZIONE KG PER PACKAGE	
kit8080	kit applicazione con squadretto mm 80x80 / applicating kit with mm 80x80 braket	-	1,25	

<b>SILICONE POLIURETANICO VERNICIABILE</b> <b>PAINTABLE POLYURETHANE SILICONE</b>		 <p>SILICONE POLIURETANICO PER L'INCOLLAGGIO DEI PROFILI  <i>Applicabile a tutta la gamma dei nostri prodotti tranne che per il listello flessibile.</i>          POLYURETHANE SILICONE TO GLUE PROFILES  <i>Applicable to the whole range of our products except for the "listello flessibile".</i></p>		
CODICE / CODE	DESCRIZIONE / DESCRIPTION	PZ. PER CONFEZIONE PIECES PER PACKAGE	KG PER PEZZO KG PER PIECE	KG PER CONFEZIONE KG PER PACKAGE
silic.polSP101bia	silicone poliuretano verniciabile sp101 bia / paintable polyurethane silicone sp101 bia	25	0,45	11,25

<b>CARTA MICROFORATA</b> <b>MICRO-PERFORATED PAPER</b>		 <p>CARTA MICROFORATA PER STUCCARE TRA GESSO RIVESTITO E PROFILI CANALETTO SMART.          MICRO-PERFORATED PAPER TO PLASTER BETWEEN PLASTERBOARD AND CANALETTO SMART PROFILES.</p>		
CODICE / CODE	DESCRIZIONE / DESCRIPTION	PZ. PER CONFEZIONE PIECES PER PACKAGE	KG PER PEZZO KG PER PIECE	KG PER CONFEZIONE KG PER PACKAGE
cartm25kurt	carta microforata kurt 25m / micro-perforated paper kurt 25m	20	0,21	4,20
cartm75kurt	carta microforata kurt 75m / micro-perforated paper kurt 75m	20	0,57	11,40



## SMART S3

*Profilo in MDF idrofugo e alluminio a luce indiretta, progettato per realizzare uno spazio nel controsoffitto, nella parete e nella controparete in cartongesso, con copertura opale diffondente, in cui alloggiare il led.*

*Waterproof MDF and aluminum profile with indirect light, designed to create a space in the plasterboard false ceiling, wall and counterwall, with opal diffuser, in which to house the led.*





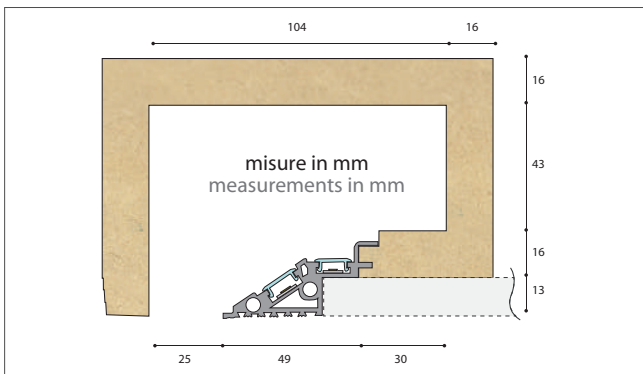

Cod. <b>s3id2573</b> (lung. ml 1,85)	Cod. <b>s3id2573</b> (Profiles length ml 1,85)
Pezzi per confezione 2	Pieces per package 2
Confezione ml 3,70	Packaging ml 3,70
Kg per confezione 17,00	Kg per package 17,00

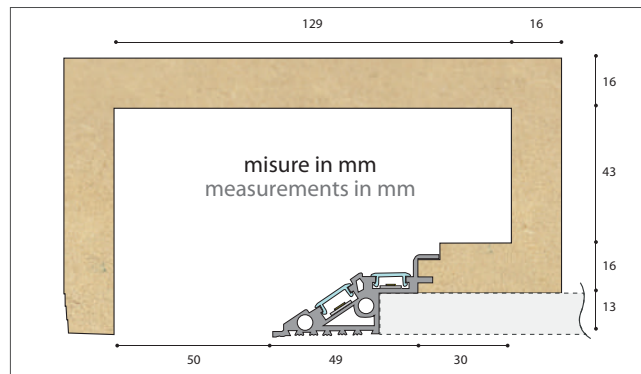

Cod. <b>s3id5073</b> (lung. ml 1,85)	Cod. <b>s3id5073</b> (Profiles length ml 1,85)
Pezzi per confezione 2	Pieces per package 4
Confezione ml 3,70	Packaging ml 3,70
Kg per confezione 18,20	Kg per package 18,20

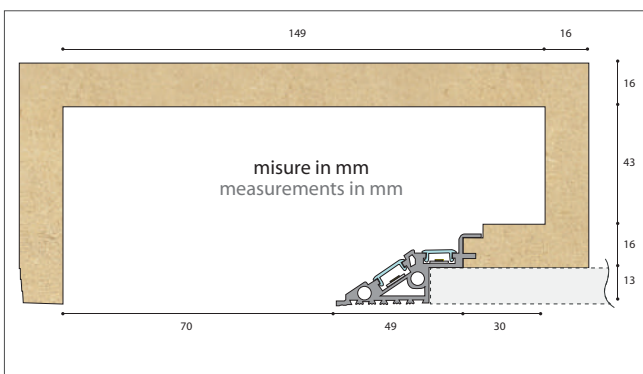

Cod. <b>s3id7073</b> (lung. ml 1,85)	Cod. <b>s3id7073</b> (Profiles length ml 1,85)
Pezzi per confezione 2	Pieces per package 4
Confezione ml 3,70	Packaging ml 7,40
Kg per confezione 19,20	Kg per package 23,50

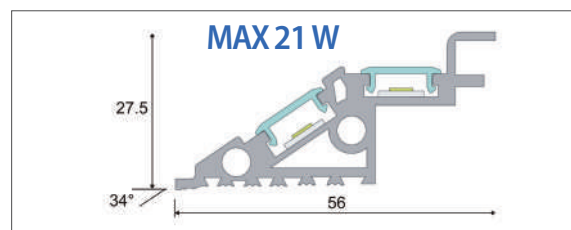

**Componente LINEA SMART**  
**LINEA SMART component**  
 Dissipatore di calore per led / Led heat-sink

**▼ IMPORTANTE! IMPORTANT!**

Supporto in alluminio per LED massimo **21 W / ml**, progettato per garantire la temperatura del LED al di sotto dei 40°C in un ambiente con temperatura non superiori ai 20 °C.

Aluminum support for LED maximum **21W / ml** designed to guarantee the LED temperature below 40 °C in an environment with a temperature not exceeding 20 °C.

Tutta la linea è rifinita con un fondo monocomponente all'acqua di colore bianco nella parte interna.  
 The whole line is finished with a white one-component water-based bottom on the inside.

**Possibilità di richiesta profilo personalizzato fuori standard.**  
**Possibility of out-of-standard custom profile request.**

INSERIRE MISURE / INSERT MEASURES	
Lunghezza / Length <u>1850 mm</u> <input type="checkbox"/>	Lunghezza / Length <u>2800 mm</u> <input type="checkbox"/>
<b>A</b> _____ mm	<b>A</b> _____ mm
<b>B</b> _____ mm	<b>B</b> _____ mm
<b>C</b> <u>≥ 30</u> _____ mm	<b>C</b> <u>≥ 30</u> _____ mm
<b>D</b> _____ mm	<b>D</b> _____ mm
<b>E</b> _____ mm	<b>E</b> _____ mm
<b>F</b> _____ mm	<b>F</b> _____ mm
INDICARE QUANTITÀ / INDICATE QUANTITY	
Pezzi / Pieces _____	Pezzi / Pieces _____

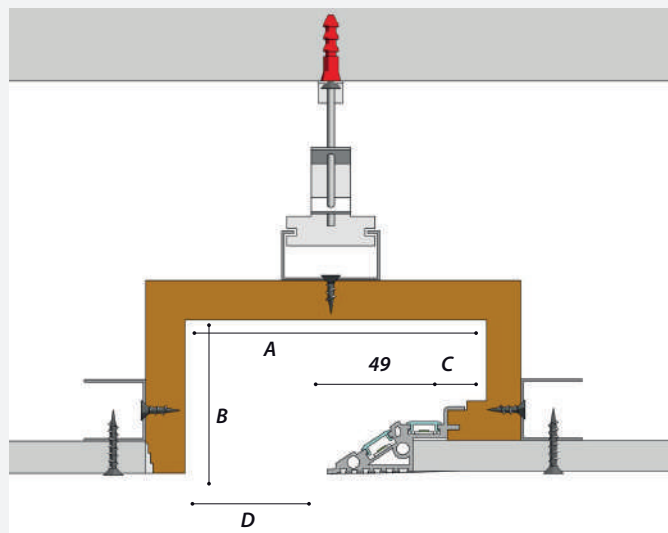

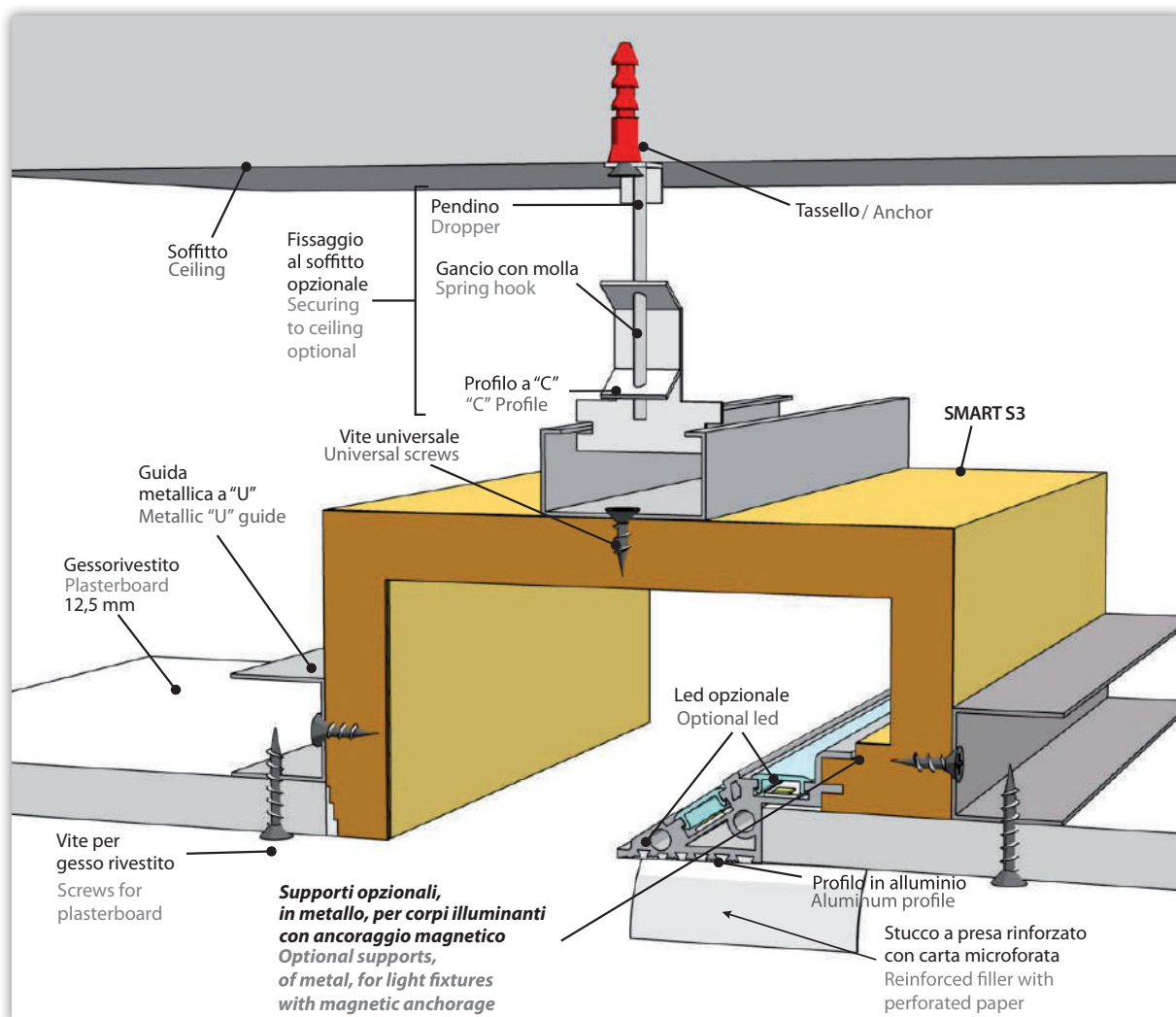

### PEZZI SPECIALI E LAVORAZIONI SMART S3 spazio luce 25 / 50 / 70 cm

Lunghezza luce 22/25 cm circa per lato.

### SPECIAL PIECES AND CUSTOMIZATION SMART S3 light space 25 / 50 / 70 cm

Light lenght about 22/25 cm per side.

CODICE / CODE	DESCRIZIONE / DESCRIPTION
pzang25s3	pezzo speciale angolo s3 25 mm / special piece angle s3 25 mm
pzang50s3	pezzo speciale angolo s3 50 mm / special piece angle s3 50 mm
pzang70s3	pezzo speciale angolo s3 70 mm / special piece angle s3 70 mm
pzspi25s3	pezzo speciale spigolo s3 25 mm / special piece corner s3 25 mm
pzspi50s3	pezzo speciale spigolo s3 50 mm / special piece corner s3 50 mm
pzspi70s3	pezzo speciale spigolo s3 70 mm / special piece corner s3 70 mm
pzsofpar25s3	pz. speciale soffitto parete s3 25 mm / special pcs ceiling wall angle s3 25 mm
pzsofpar50s3	pz. speciale soffitto parete s3 50 mm / special pcs ceiling wall angle s3 50 mm
pzsofpar70s3	pz. speciale soffitto parete s3 70 mm / special pcs ceiling wall angle s3 70 mm
pzsofvel25s3	pz. speciale soffitto veletta s3 25 mm / special pcs ceiling rib s3 25 mm
pzsofvel50s3	pz. speciale soffitto veletta s3 50 mm / special pcs ceiling rib s3 50 mm
pzsofvel70s3	pz. speciale soffitto veletta s3 70 mm / special pcs ceiling rib s3 70 mm
taglio45smart	taglio a 45° per linea smart / 45° cut for linea smart

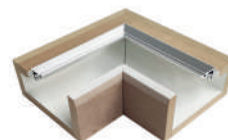

ANGOLO / ANGLE

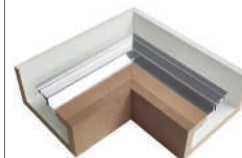

SPIGOLO / CORNER



SOFFITTO PARETE  
CEILING WALL ANGLE



SOFFITTO VELETTA  
CEILING RIB





TAGLIO A 45° CHIUSO  
45° CLOSED CUT



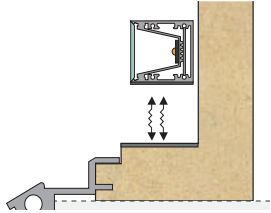

TAGLIO A 45° APERTO  
45° OPENED CUT

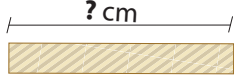

<b>PROFILO COPERTURA LED OPALE DIFFONDENTE PER LA LINEA SMART</b> OPAL DIFFUSER LED PROFILE FOR LINEA SMART			 PEZZI / PIECES	
CODICE / CODE	LUNGHEZZA PROFILO PROFILE LENGTH	PZ. PER CONFEZIONE PIECES PER PACKAGE	KG PER CONFEZIONE KG PER PACKAGE	ML PER CONFEZIONE ML PER PACKAGE
pcl014.00185	1,85	30	1,60	55,50

<b>SUPPORTO IN METALLO / METAL SUPPORT</b> Per ancorare corpi illuminanti muniti di magnete larghezza massima 30 mm. To attach illuminant bodies equipped with magnet maximum width 30 mm.		
CODICE / CODE	LUNGHEZZA PROFILO PROFILE LENGTH	
supmet30	-	

<b>TAPPO TERMINALE, INCOLLAGGIO TAPPO, TAGLIO LINEARE</b> TERMINAL PLUG, PLUG GLUING, LINEAR CUT		 TAPPO / PLUG	 ? cm TAGLIO LINEARE / LINEAR CUT
CODICE / CODE	LUNGHEZZA PROFILO PROFILE LENGTH		
tap2573s3	tappo mm 25x73 / plug mm 25x73		
tap5073s3	tappo mm 50x73 / plug mm 50x73		
tap7073s3	tappo mm 70x73 / plug mm 70x73		
incollaggiotaps3	lavorazione incollaggio tappo / manufacturing plug gluing		
tagliolinearesm	taglio lineare per linea smart / linear cut for linea smart		

### Accessori per SMART S3 / SMART S3 accessories

<b>VITI UNIVERSALI 40X18</b> UNIVERSAL SCREW 40X18		 	
CODICE / CODE	DESCRIZIONE / DESCRIPTION	PZ. PER CONFEZIONE PIECES PER PACKAGE	KG PER CONFEZIONE KG PER PACKAGE
viti4018pz250	viti universali / universal screw	250	0,20
viti4018pz500	viti universali / universal screw	500	0,40
viti4018pz1000	viti universali / universal screw	1000	0,80

<b>PIASTRINA DI GIUNZIONE 40X40</b> JUNCTION PLATE 40X40		 	
CODICE / CODE	DESCRIZIONE / DESCRIPTION	PZ. PER CONFEZIONE PIECES PER PACKAGE	KG PER CONFEZIONE KG PER PACKAGE
piagiu4040pz25	piastrina di giunzione / junction plate	25	0,25
piagiu4040pz50	piastrina di giunzione / junction plate	50	0,50
piagiu4040pz100	piastrina di giunzione / junction plate	100	1,10

## SILICONE POLIURETANICO VERNICIABILE PAINTABLE POLYURETHANE SILICONE



SILICONE POLIURETANICO PER L'INCOLLAGGIO DEI PROFILI  
Applicabile a tutta la gamma dei nostri prodotti tranne che per il listello flessibile.  
POLYURETHANE SILICONE TO GLUE PROFILES  
Applicable to the whole range of our products except for the "listello flessibile".

CODICE / CODE	DESCRIZIONE / DESCRIPTION	PZ. PER CONFEZIONE PIECES PER PACKAGE	KG PER PEZZO KG PER PIECE	KG PER CONFEZIONE KG PER PACKAGE
silic.polSP101bia	silicone poliuretano verniciabile sp101 bia / paintable polyurethane silicone sp101 bia	25	0,45	11,25

## CARTA MICROFORATA MICRO-PERFORATED PAPER



CARTA MICROFORATA PER STUCCARE TRA GESSO  
RIVESTITO E PROFILI CANALETTO SMART.  
MICRO-PERFORATED PAPER TO PLASTER  
BETWEEN PLASTERBOARD AND CANALETTO  
SMART PROFILES.

CODICE / CODE	DESCRIZIONE / DESCRIPTION	PZ. PER CONFEZIONE PIECES PER PACKAGE	KG PER PEZZO KG PER PIECE	KG PER CONFEZIONE KG PER PACKAGE
cartm25kurt	carta microforata kurt 25m / micro-perforated paper kurt 25m	20	0,21	4,20
cartm75kurt	carta microforata kurt 75m / micro-perforated paper kurt 75m	20	0,57	11,40







## SMART S4

*Profilo in MDF idrofugo e alluminio a luce indiretta, progettato per realizzare uno spazio nel controsoffitto, nella parete e nella controparete in cartongesso, con copertura opale diffondente, in cui alloggiare il led.*

*Waterproof MDF and aluminum profile with indirect light, designed to create a space in the plasterboard false ceiling, wall and counterwall, with opal diffuser, in which to house the led.*



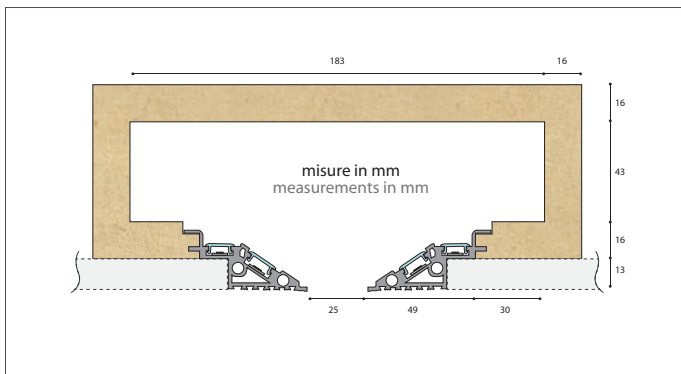

Cod. <b>s4id2573</b> (lung. ml 1,85)	Cod. <b>s4id2573</b> (Profiles length ml 1,85)
Pezzi per confezione 2	Pieces per package 2
Confezione ml 3,70	Packaging ml 3,70
Kg per confezione 24,40	Kg per package 24,40

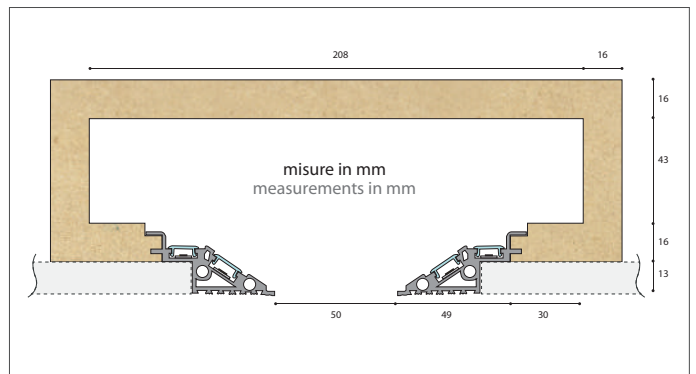

Cod. <b>s4id5073</b> (lung. ml 1,85)	Cod. <b>s4id5073</b> (Profiles length ml 1,85)
Pezzi per confezione 2	Pieces per package 2
Confezione ml 3,70	Packaging ml 3,70
Kg per confezione 25,50	Kg per package 25,50

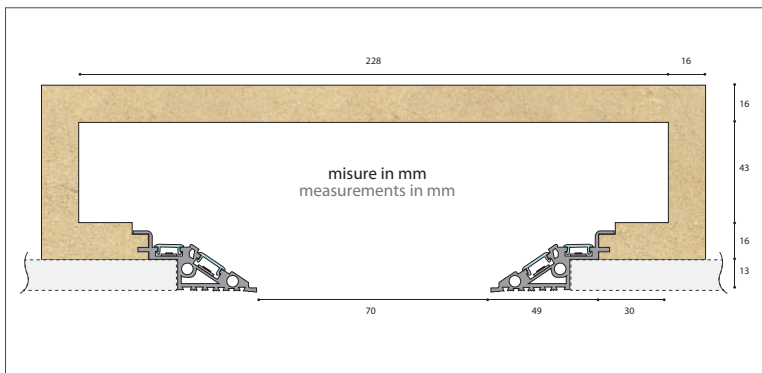

Cod. <b>s4id7073</b> (lung. ml 1,85)	Cod. <b>s4id7073</b> (Profiles length ml 1,85)
Pezzi per confezione 2	Pieces per package 2
Confezione ml 3,70	Packaging ml 3,70
Kg per confezione 17,00	Kg per package 17,00

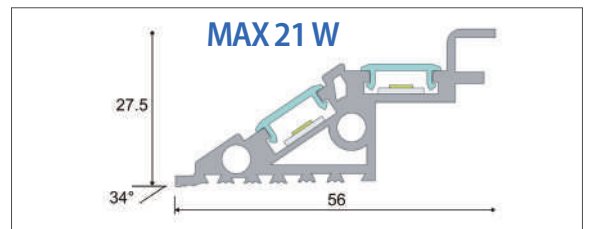

**Componente LINEA SMART**  
**LINEA SMART component**  
*Dissipatore di calore per led / Led heat-sink*

**▼ IMPORTANTE ! IMPORTANT!**

Supporto in alluminio per LED massimo **21 W / ml**, progettato per garantire la temperatura del LED al di sotto dei 40°C in un ambiente con temperatura non superiori ai 20 °C.

Aluminum support for LED maximum **21W / ml** designed to guarantee the LED temperature below 40 °C in an environment with a temperature not exceeding 20 °C.

Tutta la linea è rifinita con un fondo monocomponente all'acqua di colore bianco nella parte interna.  
 The whole line is finished with a white one-component water-based bottom on the inside.

**Possibilità di richiesta profilo personalizzato fuori standard.**  
**Possibility of out-of-standard custom profile request.**

INSERIRE MISURE / INSERT MEASURES	
Lunghezza / Length <b>1850 mm</b> <input type="checkbox"/>	Lunghezza / Length <b>2800 mm</b> <input type="checkbox"/>
A _____ mm	A _____ mm
B _____ mm	B _____ mm
C <b>≥ 30</b> _____ mm	C <b>≥ 30</b> _____ mm
D _____ mm	D _____ mm
E _____ mm	E _____ mm
F _____ mm	F _____ mm
INDICARE QUANTITÀ / INDICATE QUANTITY	
Pezzi / Pieces _____	Pezzi / Pieces _____

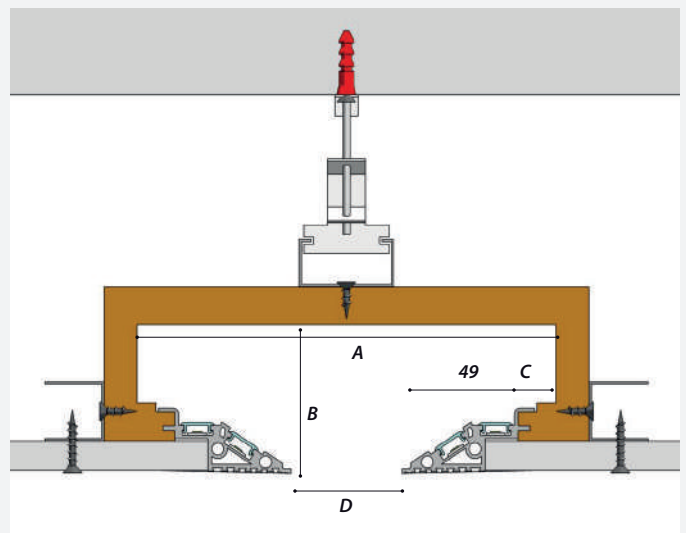

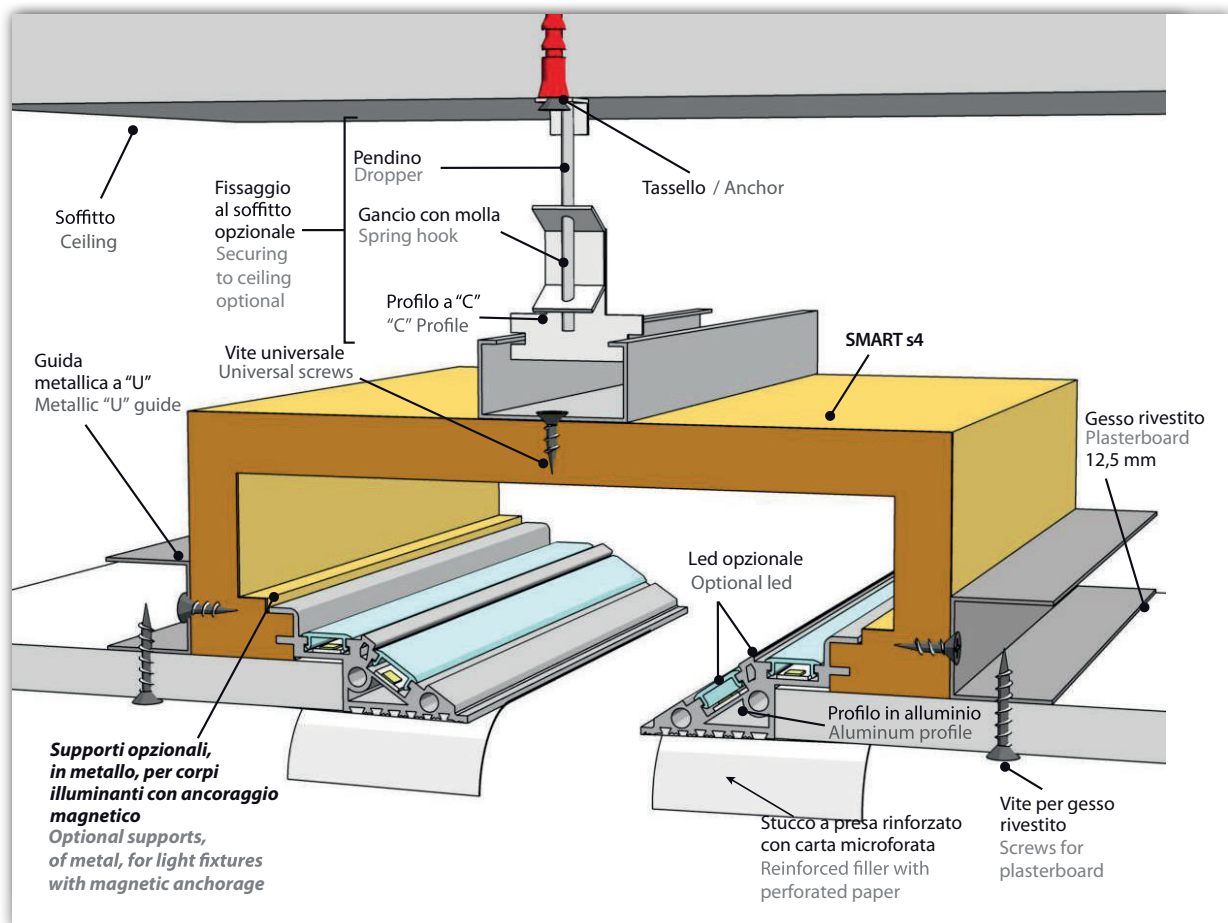

### PEZZI SPECIALI E LAVORAZIONI SMART S4 spazio luce 25 / 50 / 70 cm

Lunghezza luce 22/25 cm circa per lato.

### SPECIAL PIECES AND CUSTOMIZATION SMART S4 light space 25 / 50 / 70 cm

Light lenght about 22/25 cm per side.

CODICE / CODE	DESCRIZIONE / DESCRIPTION
pzangspi25s4	pz. speciale angolo o spigolo s4 25 mm / angle or edge special pcs s4 25 mm
pzangspi50s4	pz. speciale angolo o spigolo s4 50 mm / angle or edge special pcs s4 50 mm
pzangspi70s4	pz. speciale angolo o spigolo s4 70 mm / angle or edge special pcs s4 70 mm
pzsofpar25s4	pz. speciale soffitto parete s4 25 mm / special pcs ceiling wall angle s4 25 mm
pzsofpar50s4	pz. speciale soffitto parete s4 50 mm / special pcs ceiling wall angle s4 50 mm
pzsofpar70s4	pz. speciale soffitto parete s4 70 mm / special pcs ceiling wall angle s4 70 mm
pzsofvel25s4	pz. speciale soffitto veletta s4 25 mm / special pcs ceiling rib s4 25 mm
pzsofvel50s4	pz. speciale soffitto veletta s4 50 mm / special pcs ceiling rib s4 50 mm
pzsofvel70s4	pz. speciale soffitto veletta s4 70 mm / special pcs ceiling rib s4 70 mm
taglio45smart	taglio a 45° per linea smart / 45° cut for linea smart
taglioinc9025s4	taglio incrocio a 90° s4 25 mm / crossover cut to 90° s4 25 mm
taglioinc9050s4	taglio incrocio a 90° s4 50 mm / crossover cut to 90° s4 50 mm
taglioinc9070s4	taglio incrocio a 90° s4 70 mm / crossover cut to 90° s4 70 mm



ANGOLO O SPIGOLO  
ANGLE OR CORNER



SOFFITTO PARETE  
CEILING WALL ANGLE



SOFFITTO VELETTA  
CEILING RIB



TAGLIO A 45° CHIUSO O APERTO  
45° OPENED OR CLOSED CUT



TAGLIO INCROCIO 90°  
90° CROSSOVER CUT



### TAGLIO INCROCIO PERSONALIZZATO SMART S4

Lunghezza luce 22/25 cm circa per lato.

### CUSTOM CROSSOVER CUT SMART S4

Light lenght about 22/25 cm per side.



TAGLIO INCROCIO PERSONALIZZATO  
CUSTOM CROSSOVER CUT

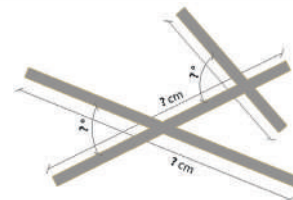

CODICE / CODE	DESCRIZIONE / DESCRIPTION	PZ. PER CONFEZIONE / PIECES PER PACKAGE	KG PER CONFEZIONE / KG PER PACKAGE
taglioincrociosma	taglio incrocio personalizzato / custom crossover cut – smart s4	–	–

### PROFILO COPERTURA LED OPALE DIFFONDENTE PER LA LINEA SMART OPAL DIFFUSER LED PROFILE FOR LINEA SMART

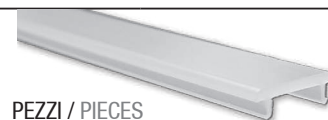

PEZZI / PIECES

CODICE / CODE	LUNGHEZZA PROFILO PROFILE LENGTH	PZ. PER CONFEZIONE PIECES PER PACKAGE	KG PER CONFEZIONE KG PER PACKAGE	ML PER CONFEZIONE ML PER PACKAGE
pcl014.00185	1,85	30	1,60	55,50

### SUPPORTO IN METALLO / METAL SUPPORT

Per ancorare corpi illuminanti muniti di magneti larghezza massima 30 mm.  
To attach illuminant bodies equipped with magnet maximum width 30 mm.

CODICE / CODE	LUNGHEZZA PROFILO PROFILE LENGTH
supmet30	–

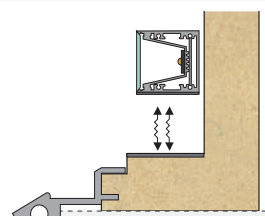

### TAPPO TERMINALE, INCOLLAGGIO TAPPO, TAGLIO LINEARE TERMINAL PLUG, PLUG GLUING, LINEAR CUT

CODICE / CODE	LUNGHEZZA PROFILO PROFILE LENGTH
tap2573s4	tappo mm 25x73 / plug mm 25x73
tap5073s4	tappo mm 50x73 / plug mm 50x73
tap7073s4	tappo mm 70x73 / plug mm 70x73
incollaggiotaps4	lavorazione incollaggio tappo / manufacturing plug gluing
tagliolinearesm	taglio lineare per linea smart / linear cut for linea smart

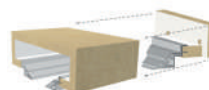

L'incollaggio del tappo su un lato del profilo riduce il taglio luce di 95 mm. Il tappo viene fornito incollato al profilo.  
Gluing the plug to one side of the profile reduces the light cut by 95 mm. The plug is supplied glued to the profile.



TAPPO / PLUG

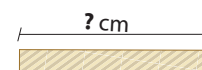

TAGLIO LINEARE / LINEAR CUT

### POLICARBONATO OPALE DIFFONDENTE DIFFUSING OPAL POLYCARBONATE

CODICE / CODE	LUNGHEZZA PROFILO PROFILE LENGTH
pols425bia	1,85
pols450bia	1,85
pols470bia	1,85
pols425bia280	2,80
pols450bia280	2,80
pols470bia280	2,80

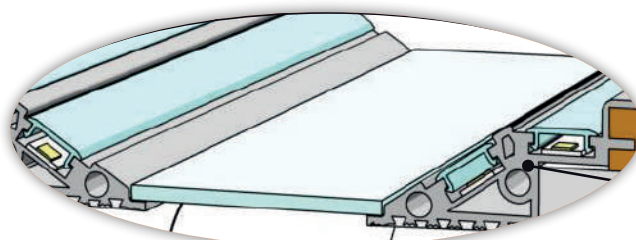



## Accessori per SMART S4 / SMART S4 accessories

<b>VITI UNIVERSALI 40X18</b> <b>UNIVERSAL SCREW 40X18</b>			
CODICE / CODE	DESCRIZIONE / DESCRIPTION	PZ. PER CONFEZIONE PIECES PER PACKAGE	KG PER CONFEZIONE KG PER PACKAGE
viti4018pz250	viti universali / universal screw	250	0,20
viti4018pz500	viti universali / universal screw	500	0,40
viti4018pz1000	viti universali / universal screw	1000	0,80

<b>PIASTRINA DI GIUNZIONE 40X40</b> <b>JUNCTION PLATE 40X40</b>			
CODICE / CODE	DESCRIZIONE / DESCRIPTION	PZ. PER CONFEZIONE PIECES PER PACKAGE	KG PER CONFEZIONE KG PER PACKAGE
piagiu4040pz25	piastrina di giunzione / junction plate	25	0,25
piagiu4040pz50	piastrina di giunzione / junction plate	50	0,50
piagiu4040pz100	piastrina di giunzione / junction plate	100	1,10

<b>SILICONE POLIURETANICO VERNICIABILE</b> <b>PAINTABLE POLYURETHANE SILICONE</b>			<b>SILICONE POLIURETANICO PER L'INCOLLAGGIO DEI PROFILI</b> <i>Applicabile a tutta la gamma dei nostri prodotti tranne che per il listello flessibile.</i> <b>POLYURETHANE SILICONE TO GLUE PROFILES</b> <i>Applicable to the whole range of our products except for the "listello flessibile".</i>		
CODICE / CODE	DESCRIZIONE / DESCRIPTION	PZ. PER CONFEZIONE PIECES PER PACKAGE	KG PER PEZZO KG PER PIECE	KG PER CONFEZIONE KG PER PACKAGE	
silic.polSP101bia	silicone poliuretano verniciabile sp101 bia / paintable polyurethane silicone sp101 bia	25	0,45	11,25	

<b>CARTA MICROFORATA</b> <b>MICRO-PERFORATED PAPER</b>			<b>CARTA MICROFORATA PER STUCCARE TRA GESSO RIVESTITO E PROFILI CANALETTO SMART.</b> <b>MICRO-PERFORATED PAPER TO PLASTER BETWEEN PLASTERBOARD AND CANALETTO SMART PROFILES.</b>		
CODICE / CODE	DESCRIZIONE / DESCRIPTION	PZ. PER CONFEZIONE PIECES PER PACKAGE	KG PER PEZZO KG PER PIECE	KG PER CONFEZIONE KG PER PACKAGE	
cartm25kurt	carta microforata kurt 25m / micro-perforated paper kurt 25m	20	0,21	4,20	
cartm75kurt	carta microforata kurt 75m / micro-perforated paper kurt 75m	20	0,57	11,40	



© Alpha Decor di Nicola Squicciarini



© Alpha Decor di Nicola Squicciarini



## SMART S5

*Profilo in MDF idrofugo e alluminio a luce indiretta, progettato per realizzare uno spazio perimetrale al muro in un controsoffitto o in una controparete sospesa in cartongesso, con copertura opale diffondente, in cui alloggiare il led.*

*Waterproof MDF and aluminum profile with indirect light, designed to create a perimeter space on the wall in the plasterboard false ceiling or hanging counterwall, with opal diffuser, in which to house the led.*





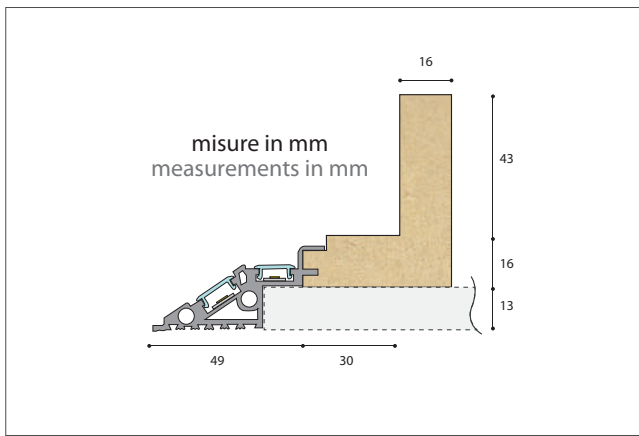

Cod. <b>s5id3073</b> (lung. ml 1,85)
Pezzi per confezione 4
Confezione ml 7,40
Kg per confezione 14,80
Cod. <b>s5id3073</b> (Profiles length ml 1,85)
Pieces per package 4
Packaging ml 7,40
Kg per package 14,80

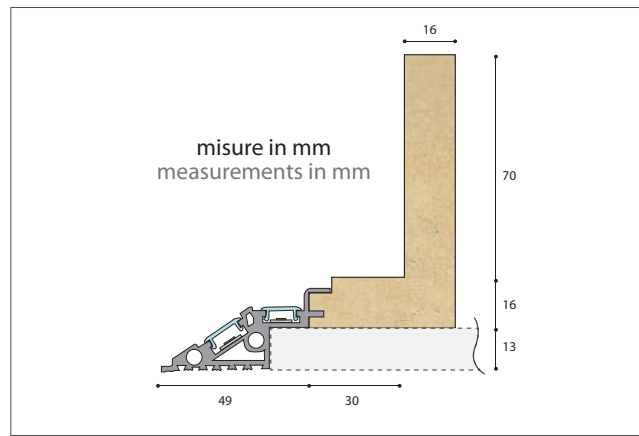

Cod. <b>s5id30100</b> (lung. ml 1,85)
Pezzi per confezione 4
Confezione ml 7,40
Kg per confezione 17,80
Cod. <b>s5id30100</b> (Profiles length ml 1,85)
Pieces per package 4
Packaging ml 7,40
Kg per package 17,80

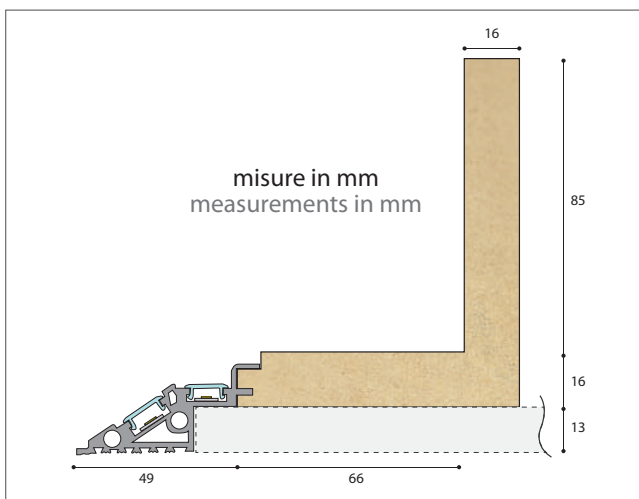

Cod. <b>s5id66115</b> (lung. ml 1,85)
Pezzi per confezione 2
Confezione ml 3,70
Kg per confezione 17,80
Cod. <b>s5id66115</b> (Profiles length ml 1,85)
Pieces per package 2
Packaging ml 3,70
Kg per package 17,80

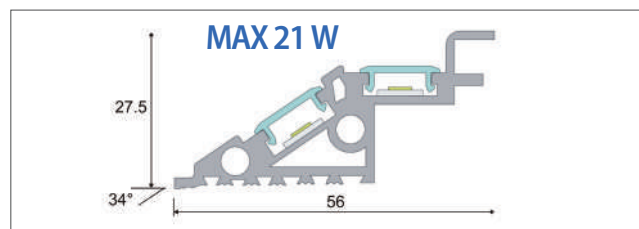

**Componente LINEA SMART**  
**LINEA SMART component**  
*Dissipatore di calore per led / Led heat-sink*

**▼ IMPORTANTE ! IMPORTANT!**

Supporto in alluminio per LED massimo **21 W / ml**, progettato per garantire la temperatura del LED al di sotto dei 40°C in un ambiente con temperatura non superiori ai 20 °C.

Aluminum support for LED maximum **21W / ml** designed to guarantee the LED temperature below 40 °C in an environment with a temperature not exceeding 20 °C.

Tutta la linea è rifinita con un fondo monocomponente all'acqua di colore bianco nella parte interna.

The whole line is finished with a white one-component water-based bottom on the inside.

**Possibilità di richiesta profilo personalizzato fuori standard.**  
**Possibility of out-of-standard custom profile request.**

INSERIRE MISURE / INSERT MEASURES	
Lunghezza / Length <b>1850 mm</b> <input type="checkbox"/>	Lunghezza / Length <b>2800 mm</b> <input type="checkbox"/>
A _____ mm	A _____ mm
B _____ mm	B _____ mm
C <b>≥ 30</b> _____ mm	C <b>≥ 30</b> _____ mm
D _____ mm	D _____ mm
E _____ mm	E _____ mm
F _____ mm	F _____ mm
INDICARE QUANTITÀ / INDICATE QUANTITY	
Pezzi / Pieces _____	Pezzi / Pieces _____

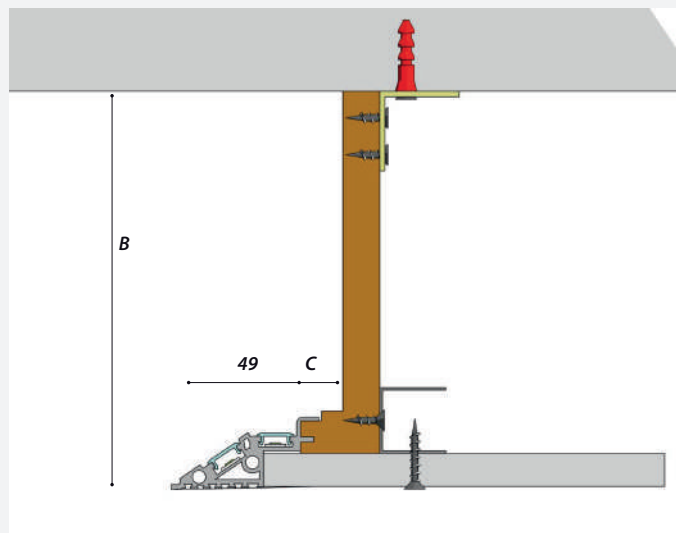



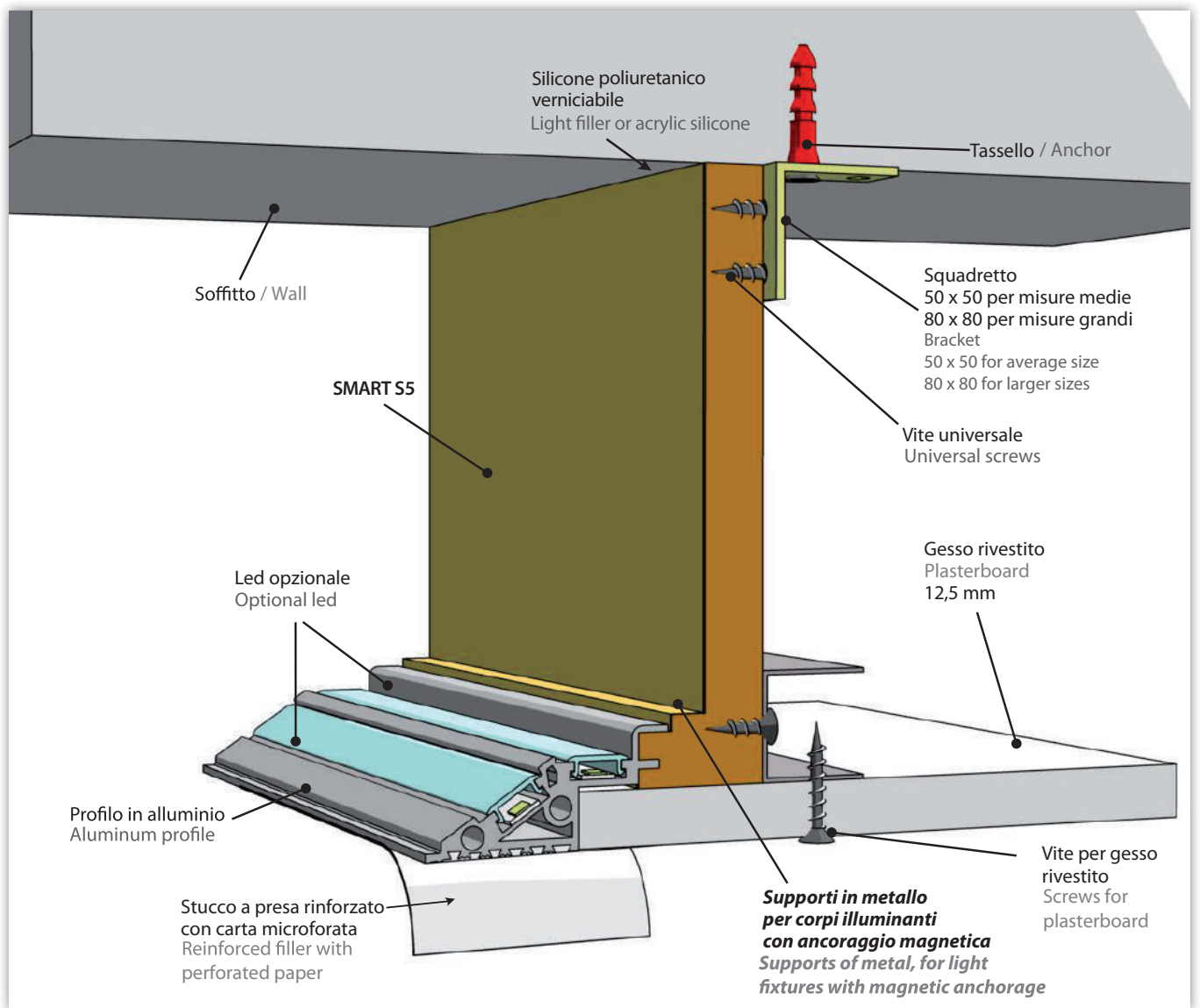

### PEZZI SPECIALI E LAVORAZIONI SMART S5 73 / 100 / 115 cm

Lunghezza luce 22/25 cm circa per lato.

### SPECIAL PIECES AND CUSTOMIZATION SMART S5 73 / 100 / 115 cm

Light lenght about 22/25 cm per side.

CODICE / CODE	DESCRIZIONE / DESCRIPTION
pzang73s5	pezzo speciale angolo s5 73 mm / special piece angle s5 73 mm
pzang100s5	pezzo speciale angolo s5 100 mm / special piece angle s5 100 mm
pzang115s5	pezzo speciale angolo s5 115 mm / special piece angle s5 115 mm
pzspi73s5	pezzo speciale spigolo s5 73 mm / special piece corner s5 73 mm
pzspi100s5	pezzo speciale spigolo s5 100 mm / special piece corner s5 100 mm
pzspi115s5	pezzo speciale spigolo s5 115 mm / special piece corner s5 115 mm
taglio45smart	taglio a 45° per linea smart / 45° cut for linea smart
tagliolinearesm	taglio lineare per linea smart / linear cut for linea smart



ANGOLO / ANGLE

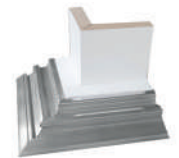

SPIGOLO / CORNER



TAGLIO A 45° CHIUSO  
45° CLOSED CUT

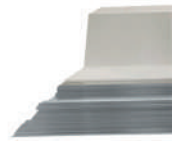

TAGLIO A 45° APERTO  
45° OPENED CUT

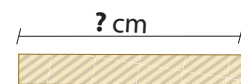

TAGLIO LINEARE / LINEAR CUT

**PROFILO COPERTURA LED OPALE DIFFONDENTE PER LA LINEA SMART**  
**OPAL DIFFUSER LED PROFILE FOR LINEA SMART**



PEZZI / PIECES

CODICE / CODE	LUNGHEZZA PROFILO PROFILE LENGTH	PZ. PER CONFEZIONE PIECES PER PACKAGE	KG PER CONFEZIONE KG PER PACKAGE	ML PER CONFEZIONE ML PER PACKAGE
pcl014.00185	1,85	30	1,60	55,50

**SUPPORTO IN METALLO / METAL SUPPORT**

Per ancorare corpi illuminanti muniti di magneti larghezza massima 30 mm.  
 To attach illuminant bodies equipped with magnet maximum width 30 mm.

CODICE / CODE	LUNGHEZZA PROFILO PROFILE LENGTH
supmet30	—

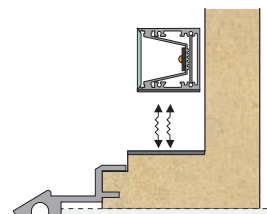

**Accessori per SMART S5 / SMART S5 accessories**

**KIT PER IL MONTAGGIO DI ML 14,80 DI: S5 id30573 / S5 id30100 / S5 id66115**

IL KIT CONTIENE: pz. 40 Tasselli con vite – pz. 40 Squadretti – pz. 10 Piastrine di giunzione – pz. 230 Viti universali.

**MOUNTING KIT FOR ML 14,80: S5 id30573 / S5 id30100 / S5 id66115**

KIT INCLUDES: pcs. 40 Anchor with screws – pcs. 40 Brackets – pcs. 10 Junction plate – pcs. 230 Universal screws.



CODICE / CODE	DESCRIZIONE / DESCRIPTION	PZ. PER CONFEZIONE PIECES PER PACKAGE	KG PER CONFEZIONE KG PER PACKAGE
kit3030	kit applicazione con squadretto mm 30x30 / applying kit with mm 30x30 braket	—	1,00
kit5050	kit applicazione con squadretto mm 50x50 / applying kit with mm 50x50 braket	—	1,15

**SILICONE POLIURETANICO VERNICIABILE**  
**PAINTABLE POLYURETHANE SILICONE**



**SILICONE POLIURETANICO PER L'INCOLLAGGIO DEI PROFILI**  
 Applicabile a tutta la gamma dei nostri prodotti tranne che per il listello flessibile.

**POLYURETHANE SILICONE TO GLUE PROFILES**  
 Applicable to the whole range of our products except for the "listello flessibile".

CODICE / CODE	DESCRIZIONE / DESCRIPTION	PZ. PER CONFEZIONE PIECES PER PACKAGE	KG PER PEZZO KG PER PIECE	KG PER CONFEZIONE KG PER PACKAGE
silic.polSP101bia	silicone poliuretano verniciabile sp101 bia / paintable polyurethane silicone sp101 bia	25	0,45	11,25

**CARTA MICROFORATA**  
**MICRO-PERFORATED PAPER**



**CARTA MICROFORATA PER STUCCARE TRA GESSO RIVESTITO E PROFILI CANALETTO SMART.**

**MICRO-PERFORATED PAPER TO PLASTER BETWEEN PLASTERBOARD AND CANALETTO SMART PROFILES.**

CODICE / CODE	DESCRIZIONE / DESCRIPTION	PZ. PER CONFEZIONE PIECES PER PACKAGE	KG PER PEZZO KG PER PIECE	KG PER CONFEZIONE KG PER PACKAGE
cartm25kurt	carta microforata kurt 25m / micro-perforated paper kurt 25m	20	0,21	4,20
cartm75kurt	carta microforata kurt 75m / micro-perforated paper kurt 75m	20	0,57	11,40

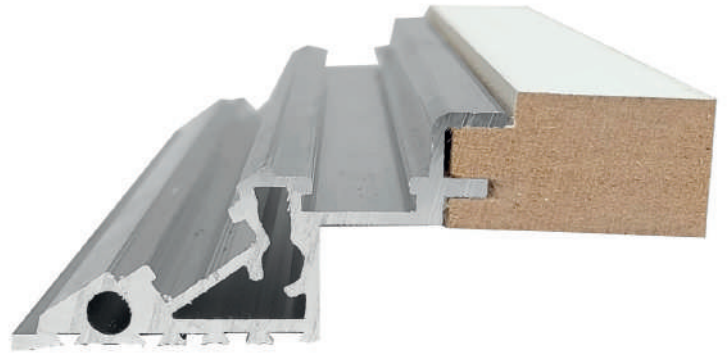

## SMART S6

*Profilo in MDF idrofugo e alluminio a luce indiretta, progettato per essere applicato come parabordo di una lastra in un controsoffitto in cartongesso, con copertura opale diffondente, in cui alloggiare il led.*

*Waterproof MDF and aluminum profile with indirect light, designed to be a fender of a slab in the plasterboard false ceiling, with opal diffuser, in which to house the led.*



misure in mm  
measurements in mm

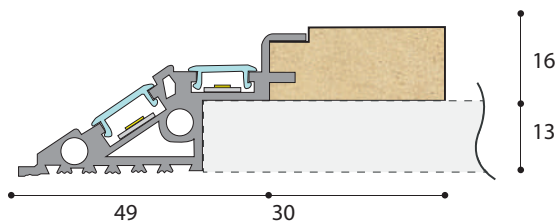

Cod. <b>s6id30</b> (lung. ml 1,85)	Cod. <b>s6id30</b> (Profiles length ml 1,85)
Pezzi per confezione 6	Pieces per package 6
Confezione ml 11,10	Packaging ml 11,10
Kg per confezione 13	Kg per package 13
Cod. <b>s6id30280</b> (lung. ml 2,80)	Cod. <b>s6id30280</b> (Profiles length ml 2,80)
Pezzi per confezione 6	Pieces per package 6
Confezione ml 11,10	Packaging ml 11,10
Kg per confezione 19,70	Kg per package 19,70

Tutta la linea è rifinita con un fondo monocomponente all'acqua di colore bianco nella parte interna.  
The whole line is finished with a white one-component water-based bottom on the inside.

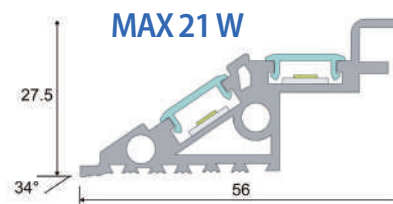

**Componente LINEA SMART**  
**LINEA SMART component**

*Dissipatore di calore per led / Led heat-sink*

**▼ IMPORTANTE! IMPORTANT!**

Supporto in alluminio per LED massimo **21 W / ml**, progettato per garantire la temperatura del LED al di sotto dei 40°C in un ambiente con temperatura non superiori ai 20 °C.

Aluminum support for LED maximum **21W / ml** designed to guarantee the LED temperature below 40 °C in an environment with a temperature not exceeding 20 °C.

**Possibilità di richiesta profilo personalizzato fuori standard.**  
**Possibility of out-of-standard custom profile request.**

INSERIRE MISURE / INSERT MEASURES	
Lunghezza / Length <u>1850 mm</u> <input type="checkbox"/>	Lunghezza / Length <u>2800 mm</u> <input type="checkbox"/>
<b>A</b> _____ mm	<b>A</b> _____ mm
<b>B</b> _____ mm	<b>B</b> _____ mm
<b>C</b> <b>≥ 30</b> _____ mm	<b>C</b> <b>≥ 30</b> _____ mm
<b>D</b> _____ mm	<b>D</b> _____ mm
<b>E</b> _____ mm	<b>E</b> _____ mm
<b>F</b> _____ mm	<b>F</b> _____ mm
INDICARE QUANTITÀ / INDICATE QUANTITY	
Pezzi / Pieces _____	Pezzi / Pieces _____

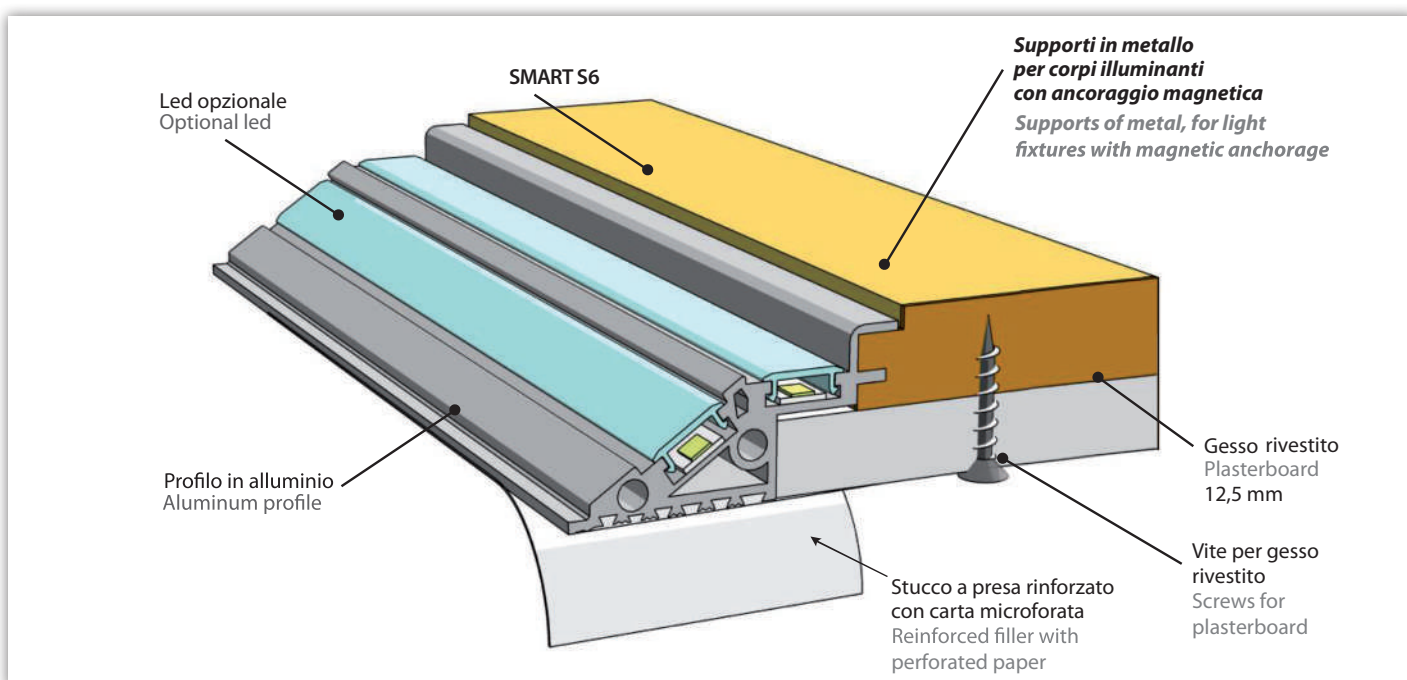
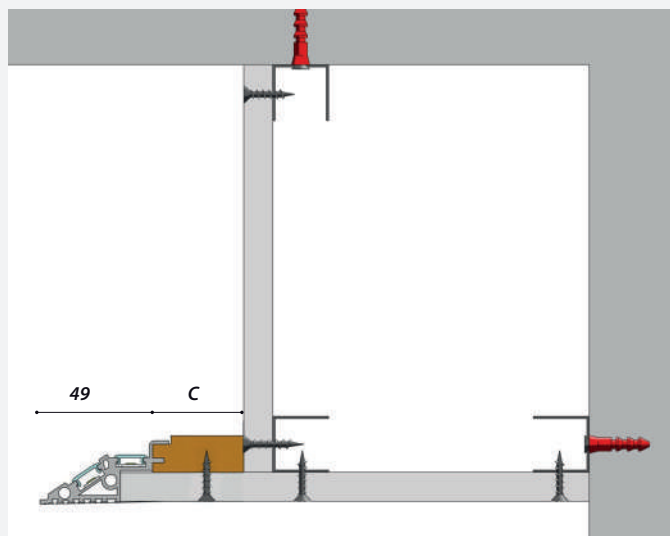



<b>PEZZI SPECIALI E LAVORAZIONI SMART S6 spazio luce 30 cm</b> Lunghezza luce 22/25 cm circa per lato. <b>SPECIAL PIECES AND CUSTOMIZATION SMART S6 light space 30 cm</b> Light lenght about 22/25 cm per side.		 <b>ANGOLO / ANGLE</b>	 <b>SPIGOLO / CORNER</b>
<b>CODICE / CODE</b>	<b>DESCRIZIONE / DESCRIPTION</b>	 <b>SOFFITTO PARETE</b> CEILING WALL ANGLE	 <b>SOFFITTO VELETTA</b> CEILING RIB
pzang30s6	pezzo speciale angolo s6 30 mm / special piece angle s6 30 mm		
pzspi30s6	pezzo speciale spigolo s6 30 mm / special piece corner s6 30 mm		
pzsofpar30s6	pezzo speciale soffitto parete s6 30 mm / special piece ceiling wall angle s6 30 mm	 <b>TAGLIO A 45° CHIUSO</b> 45° CLOSED CUT	 <b>TAGLIO A 45° APERTO</b> 45° OPENED CUT
pzsofvel30s6	pezzo speciale soffitto veletta s6 30 mm / special piece ceiling rib s6 30 mm		
taglio45smart	taglio a 45° per linea smart / 45° cut for linea smart	 ? cm <b>TAGLIO LINEARE</b> LINEAR CUT	
tagliolinearesm	taglio lineare per linea smart / linear cut for linea smart		

<b>PROFILO COPERTURA LED OPALE DIFFONDEnte PER LA LINEA SMART</b> <b>OPAL DIFFUSER LED PROFILE FOR LINEA SMART</b>			 <b>PEZZI / PIECES</b>	
<b>CODICE / CODE</b>	<b>LUNGHEZZA PROFILO</b> PROFILE LENGTH	<b>PZ. PER CONFEZIONE</b> PIECES PER PACKAGE	<b>KG PER CONFEZIONE</b> KG PER PACKAGE	<b>ML PER CONFEZIONE</b> ML PER PACKAGE
pcl014.00185	1,85	30	1,60	55,50

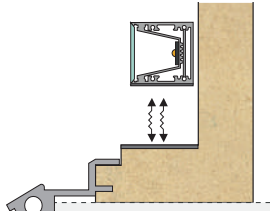
<b>SUPPORTO IN METALLO / METAL SUPPORT</b> Per ancorare corpi illuminanti muniti di magnete larghezza massima 30 mm. To attach illuminant bodies equipped with magnet maximum width 30 mm.		
<b>CODICE / CODE</b>	<b>LUNGHEZZA PROFILO</b> PROFILE LENGTH	
supmet30	-	

### Accessori per SMART S6 / SMART S6 accessories

<b>SILICONE POLIURETANICO VERNICIABILE</b> <b>PAINABLE POLYURETHANE SILICONE</b>		 <b>SILICONE POLIURETANICO PER L'INCOLLAGGIO DEI PROFILI</b> <i>Applicabile a tutta la gamma dei nostri prodotti tranne che per il listello flessibile.</i> <b>POLYURETHANE SILICONE TO GLUE PROFILES</b> <i>Applicable to the whole range of our products except for the "listello flessibile".</i>		
<b>CODICE / CODE</b>	<b>DESCRIZIONE / DESCRIPTION</b>	<b>PZ. PER CONFEZIONE</b> PIECES PER PACKAGE	<b>KG PER PEZZO</b> KG PER PIECE	<b>KG PER CONFEZIONE</b> KG PER PACKAGE
silic.polSP101bia	silicone poliuretano verniciabile sp101 bia / paintable polyurethane silicone sp101 bia	25	0,45	11,25

<b>CARTA MICROFORATA</b> <b>MICRO-PERFORATED PAPER</b>		 <b>CARTA MICROFORATA PER STUCCARE TRA GESSO RIVESTITO E PROFILI CANALETTO SMART.</b> <b>MICRO-PERFORATED PAPER TO PLASTER BETWEEN PLASTERBOARD AND CANALETTO SMART PROFILES.</b>		
<b>CODICE / CODE</b>	<b>DESCRIZIONE / DESCRIPTION</b>	<b>PZ. PER CONFEZIONE</b> PIECES PER PACKAGE	<b>KG PER PEZZO</b> KG PER PIECE	<b>KG PER CONFEZIONE</b> KG PER PACKAGE
cartm25kurt	carta microforata kurt 25m / micro-perforated paper kurt 25m	20	0,21	4,20
cartm75kurt	carta microforata kurt 75m / micro-perforated paper kurt 75m	20	0,57	11,40

# FASE APPLICATIVA / APPLICATION PHASE

## Giunto lineare LINEA SMART / LINEA SMART linear joint

Es: articolo SMART S3 / For instance: SMART S3

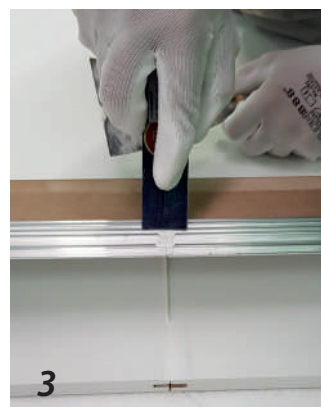
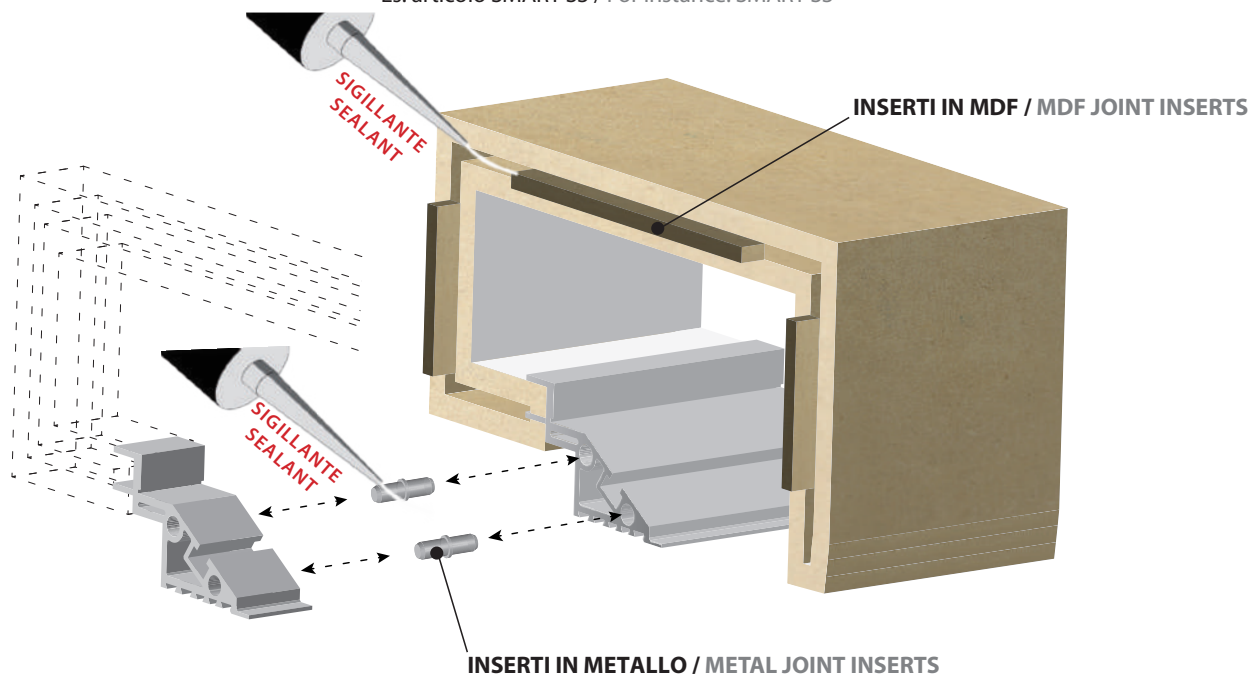

N.B. Per tutta la LINEA SMART gli inserti per giunti sono compresi nelle confezioni.  
PLEASE NOTE: For the entire LINEA SMART, joint inserts are included in the packages.

## Stuccatura SMART S5 / S6 per soluzione profilo in alluminio a vista SMART S5 / S6 stucco work for visible aluminum profile solution



Carteggiare il profilo in alluminio e riempirlo con stucco a presa per cartongesso, come ad esempio il P95.  
Sand the aluminum profile and fill it with stucco for plasterboard, such as the P95.

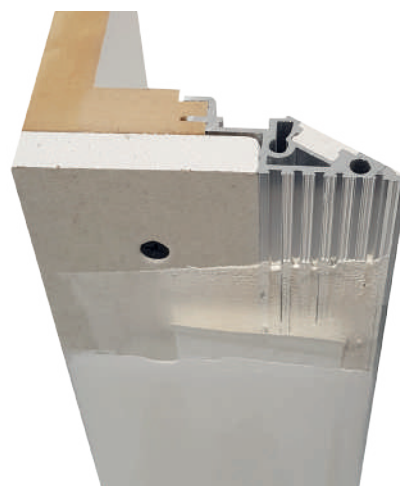

Procedere con la stuccatura della LINEA SMART.  
Proceed with the stucco work of the LINEA SMART.

## Stuccatura LINEA SMART / LINEA SMART stucco work

Es: articolo SMART S4 / For instance: SMART S4

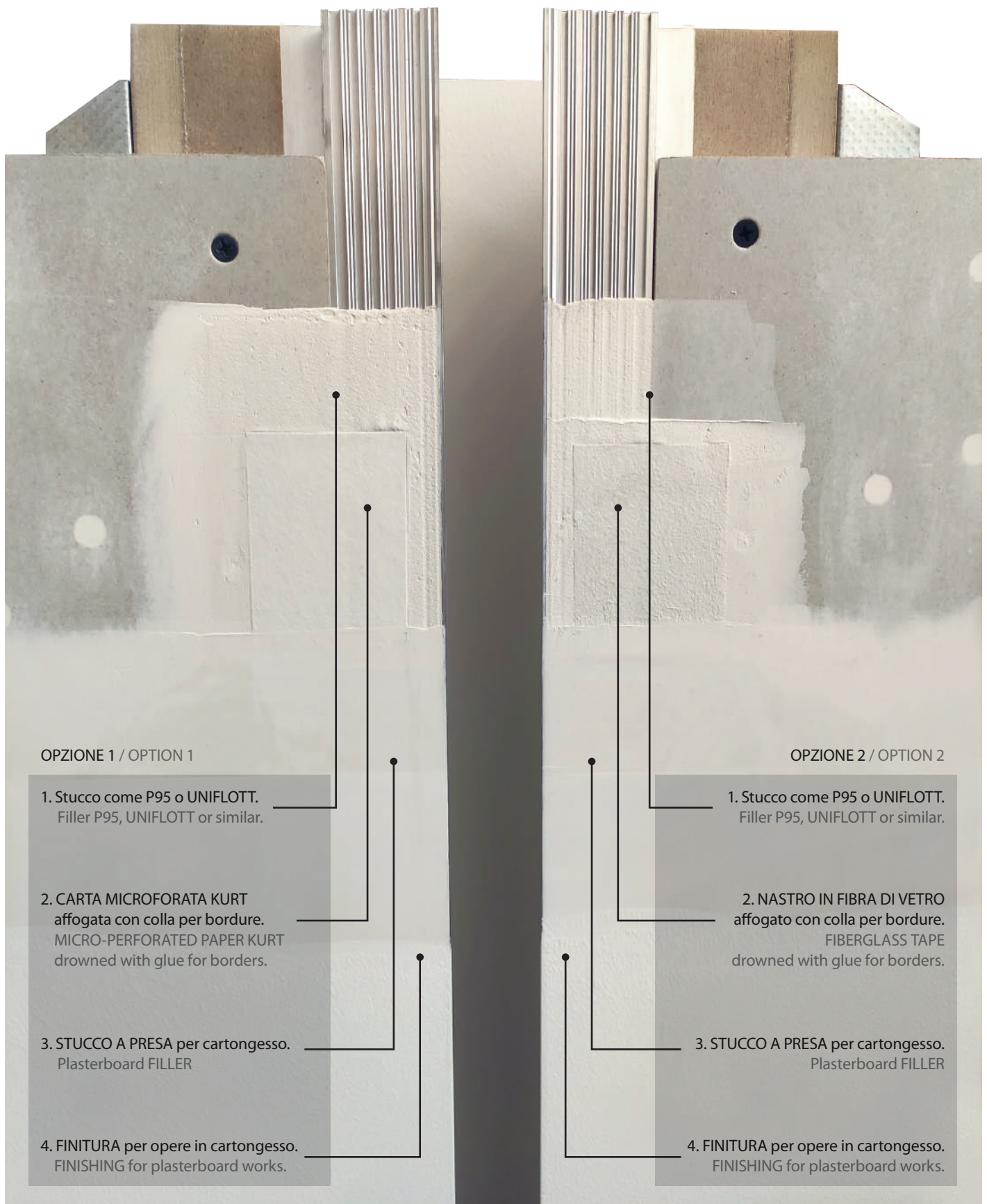

Affogare la carta microforata con una passata di stucco tipo P95 e attendere che asciughi, successivamente procedere alla seconda e terza passata con qualsiasi stucco purché sia a presa per cartongesso rispettando i tempi di essiccazione.

Drown the micro-perforated paper with a putty pass using the putty P95 or similar and wait for it to dry, then proceed to the second and third pass with any putty as long as it is a plasterboard socket respecting the drying times.



*Un particolare del taglio incrocio SMART S4 / A detail of the SMART S4 crossing cut*





# Valori di illuminamento LINEA SMART / LINEA SMART illumination values

## SMART S1 - S2

Doppio LED / Double LED

(Led 21 W / ml) - (Led 14,4 W / ml)

Valori di illuminamento (Test su: S1 ID 5073 - S2 ID 5063)  
Illumination values (Test carried out on: S1 ID 5073 - S2 ID 5063)

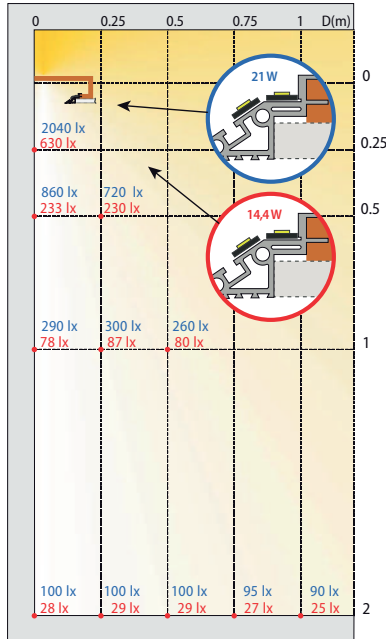

N.B.: I valori di illuminamento in Lux (lx) sono stati rilevati in condizioni standard con pareti e soffitti di colore bianco satinato. PLEASE NOTE: Lux (lx) lighting values were detected in standard conditions with satin white walls and ceilings.

- Strip led 50 50 Led 60 / ml - 14,4 W / ml - ip 33 7000 lumen / ml.
- Strip led 28 35 Led 120 / ml - 21 W / ml - ip 33.

## SMART S3

Doppio LED / Double LED

(Led 21 W / ml) - (Led 14,4 W / ml)

Valori di illuminamento (Test su: S3 ID 5073)  
Illumination values (Test carried out on: S3 ID 5073)

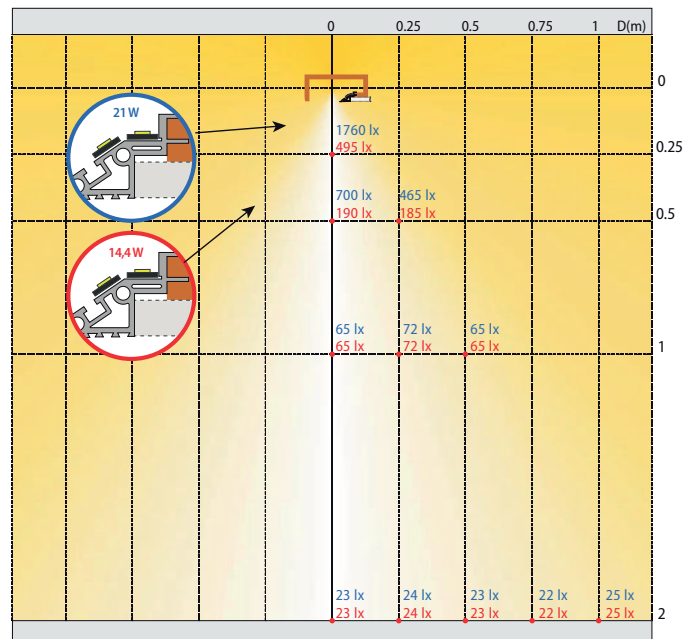

N.B.: I valori di illuminamento in Lux (lx) sono stati rilevati in condizioni standard con pareti e soffitti di colore bianco satinato. PLEASE NOTE: Lux (lx) lighting values were detected in standard conditions with satin white walls and ceilings.

- Strip led 50 50 Led 60 / ml - 14,4 W / ml - ip 33 7000 lumen / ml.
- Strip led 28 35 Led 120 / ml - 21 W / ml - ip 33.

## SMART S1 - S2

LED singolo con inclinazione 34°

Single LED with 34° inclination

LED singolo orizzontale

Single horizontal LED

(Led 21 W / ml) - (Led 14,4 W / ml)

Valori di illuminamento (Test su: S1 ID 5073 - S2 ID 5063)  
Illumination values (Test carried out on: S1 ID 5073 - S2 ID 5063)

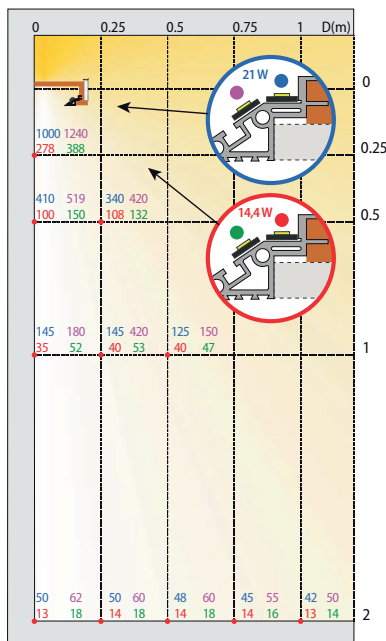

N.B.: I valori di illuminamento in Lux (lx) sono stati rilevati in condizioni standard con pareti e soffitti di colore bianco satinato. PLEASE NOTE: Lux (lx) lighting values were detected in standard conditions with satin white walls and ceilings.

- Strip led 50 50 Led 60 / ml - 14,4 W / ml - ip 33 7000 lumen / ml.
- Strip led 28 35 Led 120 / ml - 21 W / ml - ip 33.

## SMART S3

LED singolo con inclinazione 34°

Single LED with 34° inclination

LED singolo orizzontale

Single horizontal LED

(Led 21 W / ml) - (Led 14,4 W / ml)

Valori di illuminamento (Test su: S3 ID 5073)  
Illumination values (Test carried out on: S3 ID 5073)

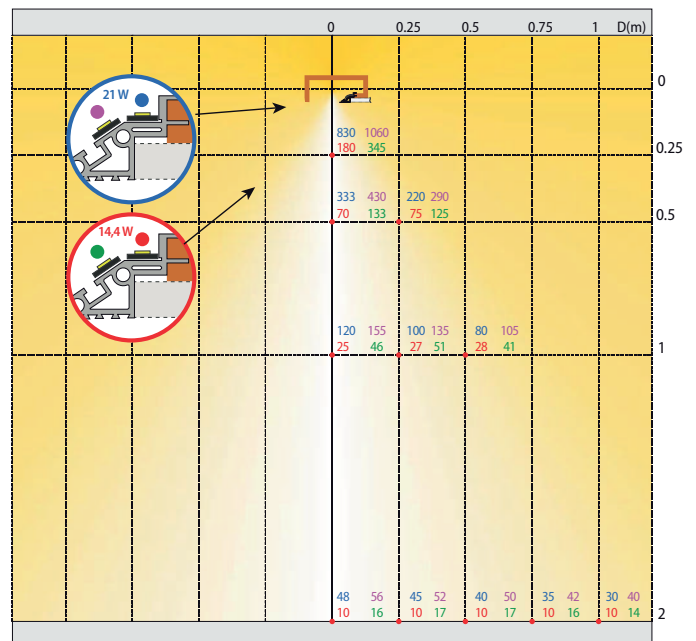

N.B.: I valori di illuminamento in Lux (lx) sono stati rilevati in condizioni standard con pareti e soffitti di colore bianco satinato. PLEASE NOTE: Lux (lx) lighting values were detected in standard conditions with satin white walls and ceilings.

- Strip led 50 50 Led 60 / ml - 14,4 W / ml - ip 33 7000 lumen / ml.
- Strip led 28 35 Led 120 / ml - 21 W / ml - ip 33.

# Valori di illuminamento LINEA SMART / LINEA SMART illumination values

## SMART S4

Quattro LED

Four LEDs

(Led 21 W / ml) - (Led 14,4 W / ml)

Valori di illuminamento (Test su: S4 ID 5073)

Illumination values (Test carried out on: S4 ID 5073)

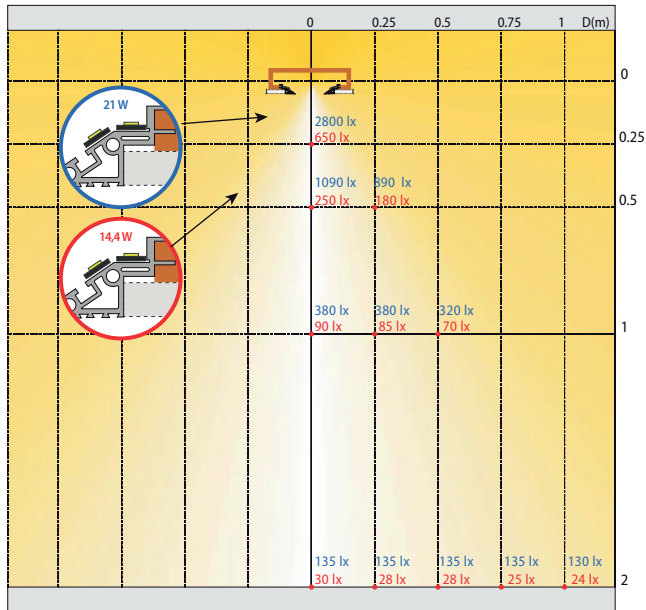

N.B.: I valori di illuminamento in Lux (lx) sono stati rilevati in condizioni standard con pareti e soffitti di colore bianco satinato. / PLEASE NOTE: Lux (lx) lighting values were detected in standard conditions with satin white walls and ceilings.

- Strip led 50 50 Led 60 / ml - 14,4 W / ml - ip 33 7000 lumen / ml.
- Strip led 28 35 Led 120 / ml - 21 W / ml - ip 33.

## SMART S4

Coperto con policarbonato bianco (Quattro LED)

Covered with white polycarbonate (Four LEDs)

(Led 21 W / ml) - (Led 14,4 W / ml)

Valori di illuminamento (Test su: S4 ID 5073)

Illumination values (Test carried out on: S4 ID 5073)

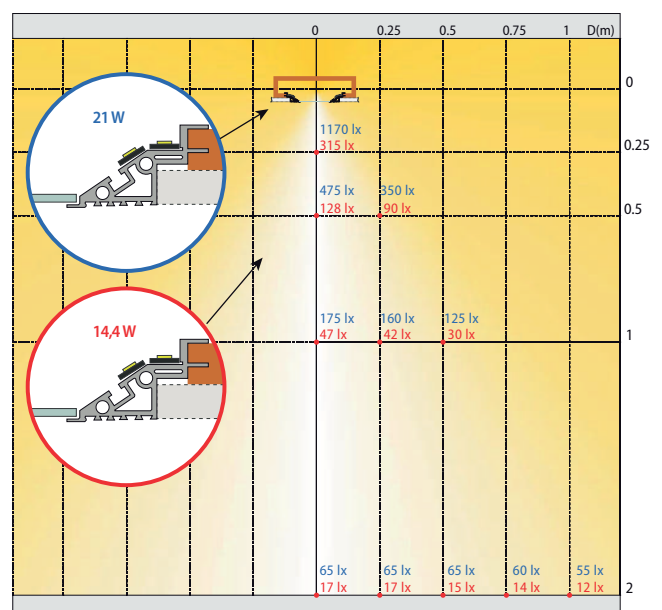

N.B.: I valori di illuminamento in Lux (lx) sono stati rilevati in condizioni standard con pareti e soffitti di colore bianco satinato. / PLEASE NOTE: Lux (lx) lighting values were detected in standard conditions with satin white walls and ceilings.

- Strip led 50 50 Led 60 / ml - 14,4 W / ml - ip 33 7000 lumen / ml.
- Strip led 28 35 Led 120 / ml - 21 W / ml - ip 33.

## SMART S4

Doppio LED con inclinazione 34°

Double LED with 34° inclination

Doppio LED orizzontale

Double horizontal LED

(Led 21 W / ml) - (Led 14,4 W / ml)

Valori di illuminamento (Test su: S4 ID 5073)

Illumination values (Test carried out on: S4 ID 5073)

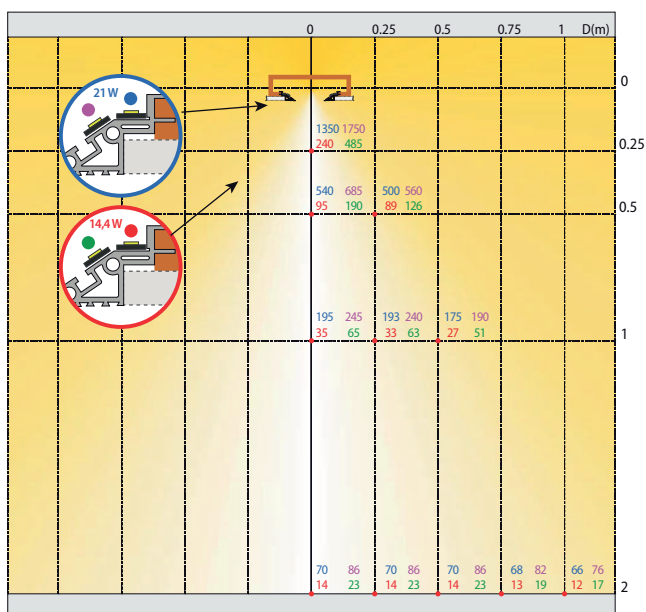

N.B.: I valori di illuminamento in Lux (lx) sono stati rilevati in condizioni standard con pareti e soffitti di colore bianco satinato. / PLEASE NOTE: Lux (lx) lighting values were detected in standard conditions with satin white walls and ceilings.

- Strip led 50 50 Led 60 / ml - 14,4 W / ml - ip 33 7000 lumen / ml.
- Strip led 28 35 Led 120 / ml - 21 W / ml - ip 33.

## SMART S4

Coperto con policarbonato bianco

(Doppio LED orizzontale)

Covered with white polycarbonate

(Double horizontal LED)

Valori di illuminamento (Test su: S4 ID 5073)

Illumination values (Test carried out on: S4 ID 5073)

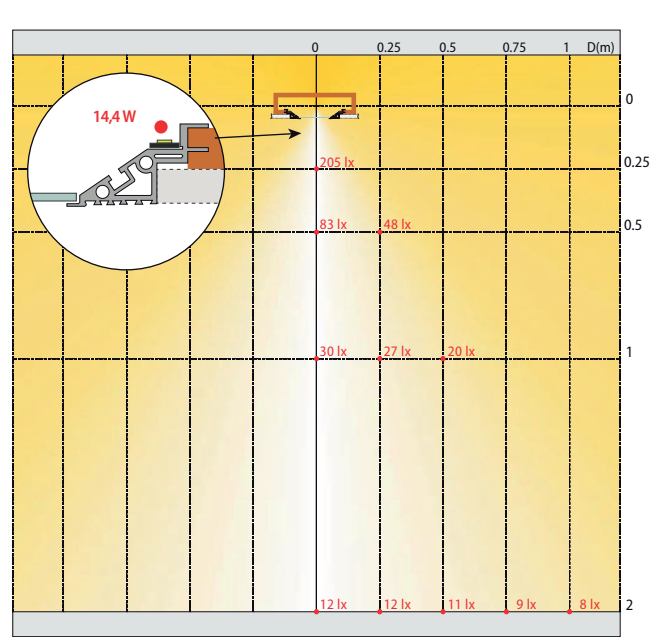

N.B.: I valori di illuminamento in Lux (lx) sono stati rilevati in condizioni standard con pareti e soffitti di colore bianco satinato. / PLEASE NOTE: Lux (lx) lighting values were detected in standard conditions with satin white walls and ceilings.

- Strip led 50 50 Led 60 / ml - 14,4 W / ml - ip 33 7000 lumen / ml.

# LINEA CLASSICA

Profili in MDF idrofugo per soluzioni a luce indiretta ed anche per realizzare forme geometriche in una struttura in cartongesso.  
Waterproof MDF profiles in plasterboard for indirect lighting solutions which allow to create geometrical shapes.



OPEN LED | 104



ZETA LUCE DIRETTA  
E INDIRECTA | 110



DOPPIO OPEN LED | 114



LED VELETTA  
LED VELETTA CON ALZATINA | 125



BINARIO TENDA  
BINARIO TENDA LED | 136



Z / L / T AUTOPORTANTE | 145



CLASSICO  
DOPPIO CLASSICO | 149



TELO / TELO LED 1 - 2  
DOPPIO TELO LED | 163



RIPIANO | 171



LISTELLO FLESSIBILE | 178



PASSEPARTOUT | 183

Fase applicativa  
Application phase | 185



## OPEN LED

*Profilo in MDF idrofugo a luce indiretta, progettato per realizzare uno spazio perimetrale al muro in un controsoffitto in cartongesso, con dissipatore di calore in cui alloggiare il led.*

*Waterproof MDF profile with indirect light, designed to create a perimeter space on the wall in the plasterboard false ceiling, with heat-sink in which to house the led.*





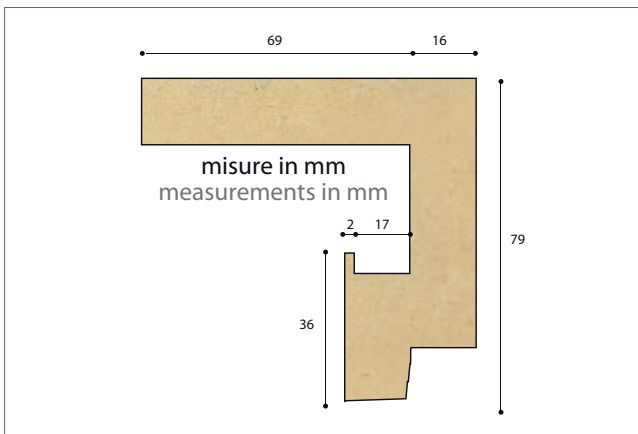

Cod. <b>id5036opled</b> (lung. ml 1,85)
Pezzi per confezione 4
Confezione ml 7,40
Kg per confezione 16,00
Cod. <b>id5036opled</b> (Profiles length ml 1,85)
Pieces per package 4
Packaging ml 7,40
Kg per package 16,00

### ▼ IMPORTANTE! IMPORTANT!

Supporto in alluminio per LED massimo **14,4 W / ml**, progettato per garantire la temperatura del LED al di sotto dei 40°C in un ambiente con temperatura non superiori ai 20 °C.

Aluminum support for LED maximum **14,4 W / ml** designed to guarantee the LED temperature below 40 °C in an environment with a temperature not exceeding 20 °C.

Tutta la linea è rifinita con un fondo monocomponente all'acqua di colore bianco nella parte interna.

The whole line is finished with a white one-component water-based bottom on the inside.

#### OPZIONE per led 21 W 21 W led OPTION

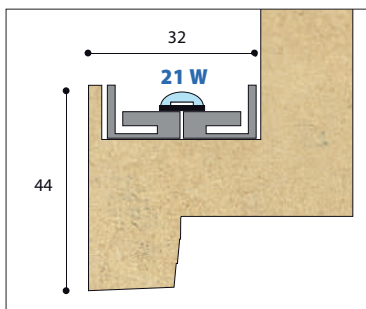

#### STANDARD con led 14,4 W STANDARD 14,4 W led

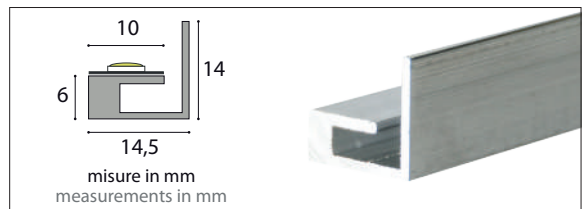
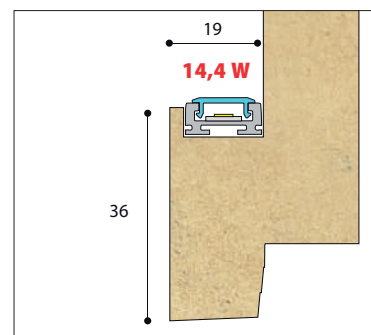

#### Accessorio LINEA CLASSICA

#### LINEA CLASSICA accessory

#### Dissipatore di calore per led in alluminio Aluminum heat-sink for led

Cod. <b>dissip</b> (lung. ml 1,85)	Cod. <b>dissip</b> (Profiles length ml 1,85)
Pezzi per confezione 8	Pieces per package 8
Confezione ml 14,80	Packaging ml 14,80
Kg. per confezione 2,25	Kg per package 2,25

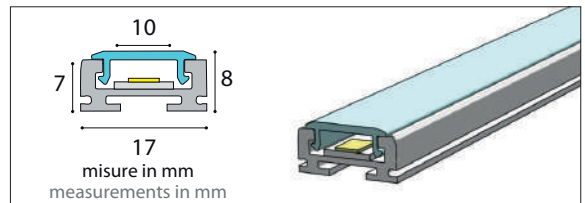

#### Accessorio LINEA CLASSICA

#### LINEA CLASSICA accessory

#### Dissipatore di calore per led in alluminio con copertura opale diffondente Aluminum heat-sink for led with opal diffuser

Cod. <b>dissipl17185</b> (lung. ml 1,85)	Cod. <b>dissipl17185</b> (Profiles length ml 1,85)
Pezzi per confezione 8	Pieces per package 8
Confezione ml 14,80	Packaging ml 14,80
Kg. per confezione 1,80	Kg per package 1,80

Possibilità di richiesta profilo personalizzato fuori standard.  
Possibility of out-of-standard custom profile request.

INSERIRE MISURE / INSERT MEASURES	
Lunghezza / Length	1850 mm <input type="checkbox"/>
A	mm
B	mm
C	≥ 36 mm
D	≥ 19 mm
E	mm
F	mm
INDICARE QUANTITÀ / INDICATE QUANTITY	
Pezzi / Pieces	

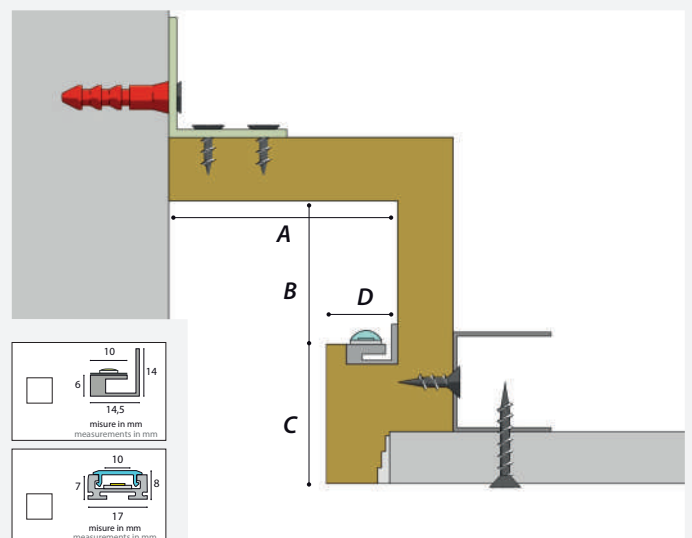

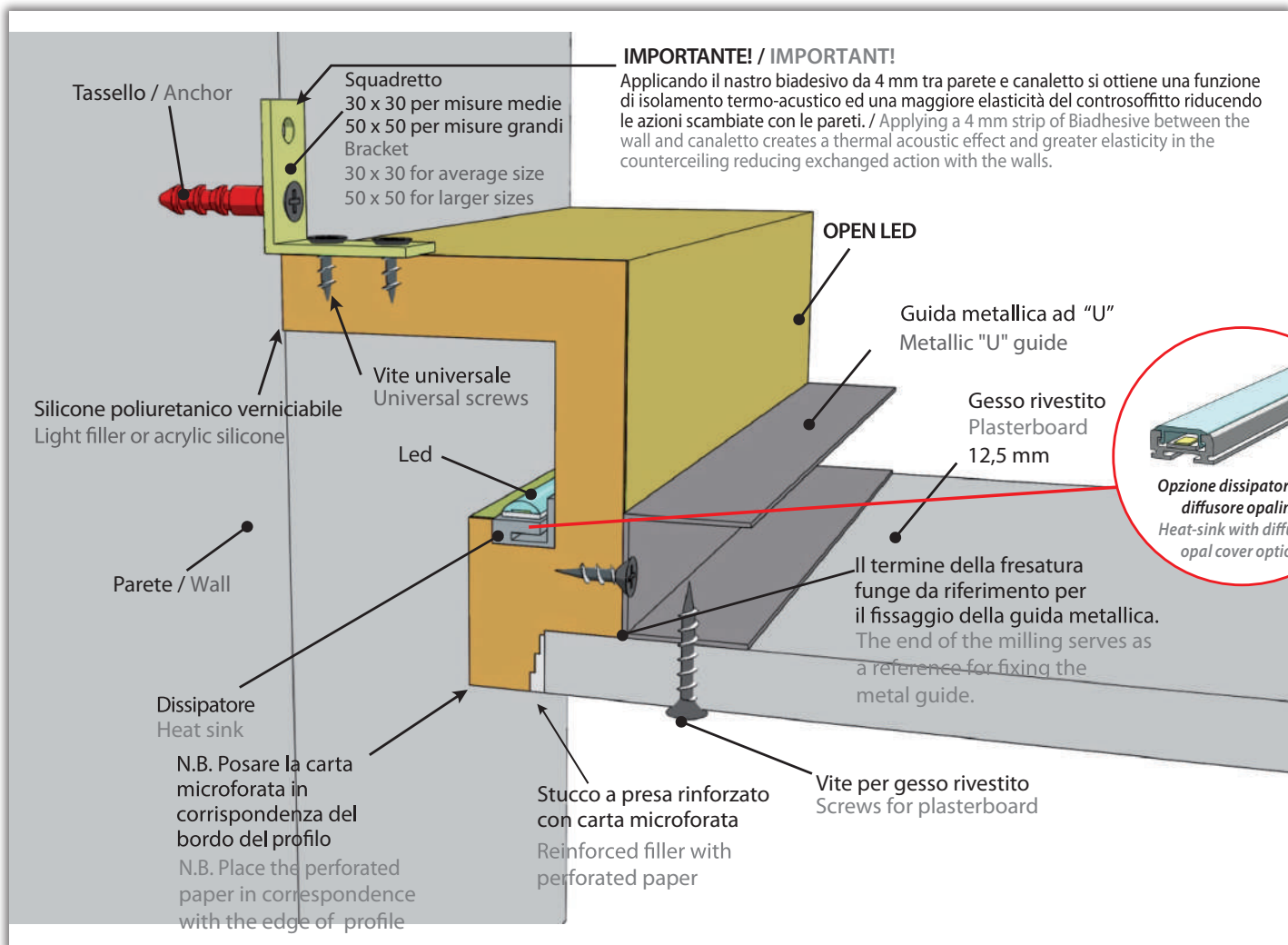

### PEZZI SPECIALI E LAVORAZIONI OPEN LED

Lunghezza luce 22/25 cm circa per lato.

### SPECIAL PIECES AND CUSTOMIZATION OPEN LED

Light lenght about 22/25 cm per side.



ANGOLO / ANGLE



SPIGOLO / CORNER



TAGLIO A 45° CHIUSO  
45° CLOSED CUT



TAGLIO A 45° APERTO  
45° OPENED CUT

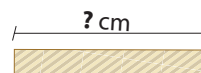

TAGLIO LINEARE  
LINEAR CUT

CODICE / CODE	DESCRIZIONE / DESCRIPTION
pzang50opled	pezzo speciale angolo open led / special piece angle open led
pzspi50opled	pezzo speciale spigolo open led / special piece corner open led
taglio45classica	taglio a 45° per linea classica / 45° cut for linea classica
tagliolineare	taglio lineare per linea classica / linear cut for linea classica

### Accessori per OPEN LED / OPEN LED accessories

#### KIT PER IL MONTAGGIO DI ML 14,80 DI: id5036opled

IL KIT CONTIENE: pz. 40 Tasselli con vite – pz. 40 Squadretti – pz. 10 Piastrine di giunzione – pz. 230 Viti universali.

#### MOUNTING KIT FOR ML 14,80: id5036opled

KIT INCLUDES: pcs. 40 Anchor with screws – pcs. 40 Brackets – pcs. 10 Junction plate – pcs. 230 Universal screws.



CODICE / CODE	DESCRIZIONE / DESCRIPTION	PZ. PER CONFEZIONE PIECES PER PACKAGE	KG PER CONFEZIONE KG PER PACKAGE
kit5050	kit applicazione con squadretto mm 50x50 / applicating kit with mm 50x50 braket	-	1,15

<b>SILICONE POLIURETANICO VERNICIABILE</b> <b>PAINTABLE POLYURETHANE SILICONE</b>		 <p><b>SILICONE POLIURETANICO PER L'INCOLLAGGIO DEI PROFILI</b>  <i>Applicabile a tutta la gamma dei nostri prodotti tranne che per il listello flessibile.</i></p> <p><b>POLYURETHANE SILICONE TO GLUE PROFILES</b>  <i>Applicable to the whole range of our products except for the "listello flessibile".</i></p>		
CODICE / CODE	DESCRIZIONE / DESCRIPTION	PZ. PER CONFEZIONE PIECES PER PACKAGE	KG PER PEZZO KG PER PIECE	KG PER CONFEZIONE KG PER PACKAGE
silic.polSP101bia	silicone poliuretano verniciabile sp101 bia / paintable polyurethane silicone sp101 bia	25	0,45	11,25

<b>CARTA MICROFORATA</b> <b>MICRO-PERFORATED PAPER</b>		 <p><b>CARTA MICROFORATA PER STUCCARE TRA GESSO RIVESTITO E PROFILI CANALETTO SMART.</b></p> <p><b>MICRO-PERFORATED PAPER TO PLASTER BETWEEN PLASTERBOARD AND CANALETTO SMART PROFILES.</b></p>		
CODICE / CODE	DESCRIZIONE / DESCRIPTION	PZ. PER CONFEZIONE PIECES PER PACKAGE	KG PER PEZZO KG PER PIECE	KG PER CONFEZIONE KG PER PACKAGE
cartm25kurt	carta microforata kurt 25m / micro-perforated paper kurt 25m	20	0,21	4,20
cartm75kurt	carta microforata kurt 75m / micro-perforated paper kurt 75m	20	0,57	11,40

<b>STUCCO A PRESA DA UTILIZZARE PRIMA DI APPLICARE LA CARTA MICROFORATA</b> <b>FILLER TO BE USED BEFORE APPLYING MICRO-PERFORATED PAPER</b>		<b>SIGILLANTE PER INCOLLARE E STUCCARE I GIUNTI TRA PROFILI E TRA PARETI</b> <b>SEALANT TO GLUE AND PLASTER THE JOINT BETWEEN PROFILES AND BETWEEN WALLS</b>		
				
CODICE / CODE	DESCRIZIONE / DESCRIPTION	PZ. PER CONFEZIONE PIECES PER PACKAGE	KG PER PEZZO KG PER PIECE	KG PER CONFEZIONE KG PER PACKAGE
stucan	stucco p95 / filler p95	–	5,00	–
col075carta	colla per carta microforata micro-perforated paper glue	12	0,75	9,00

## SOLUZIONI ALTERNATIVE FUORI MISURA DISPONIBILI SU ORDINAZIONE ALTERNATIV OUT-OF-SIZE PROFILES AVAILABLE TO ORDER OPEN LED BIS

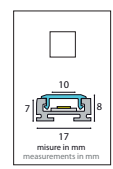
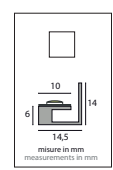
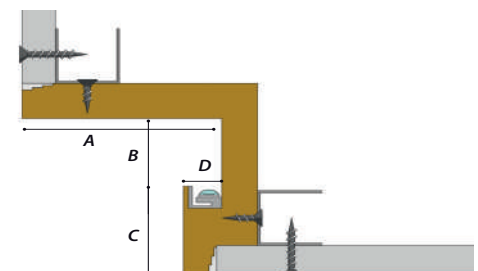
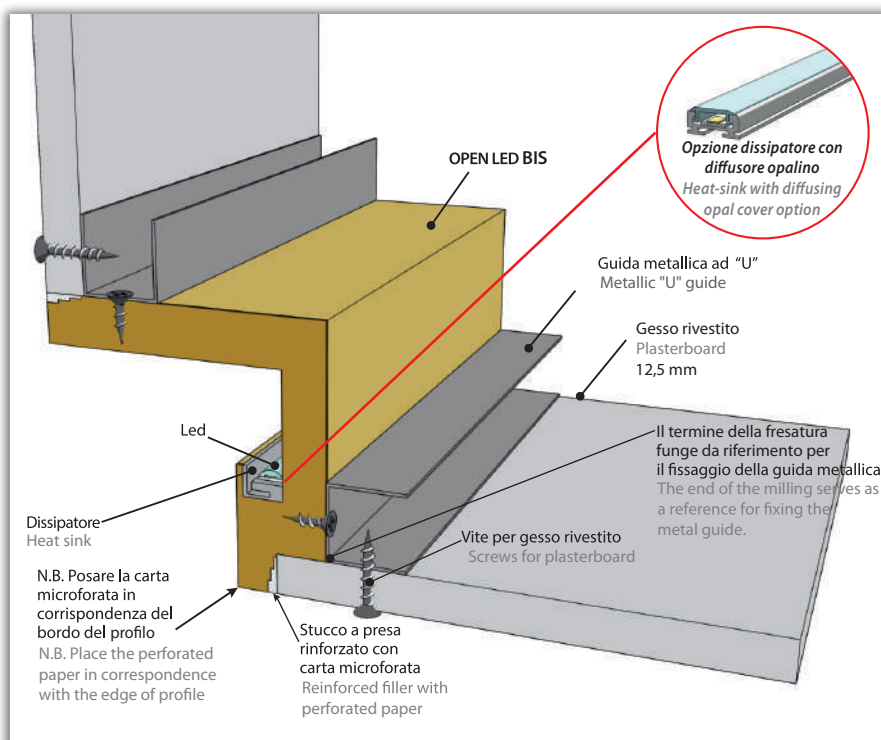

INSERIRE MISURE / INSERT MEASURES	
Lunghezza / Length	1850 mm <input type="checkbox"/>
A	_____ mm
B	_____ mm
C	≥ 36 _____ mm
D	≥ 19 _____ mm
E	_____ mm
F	_____ mm
INDICARE QUANTITÀ / INDICATE QUANTITY	
Pezzi / Pieces	_____

# SOLUZIONI ALTERNATIVE FUORI MISURA DISPONIBILI SU ORDINAZIONE ALTERNATIV OUT-OF-SIZE PROFILES AVAILABLE TO ORDER

## OPEN LED FM 100

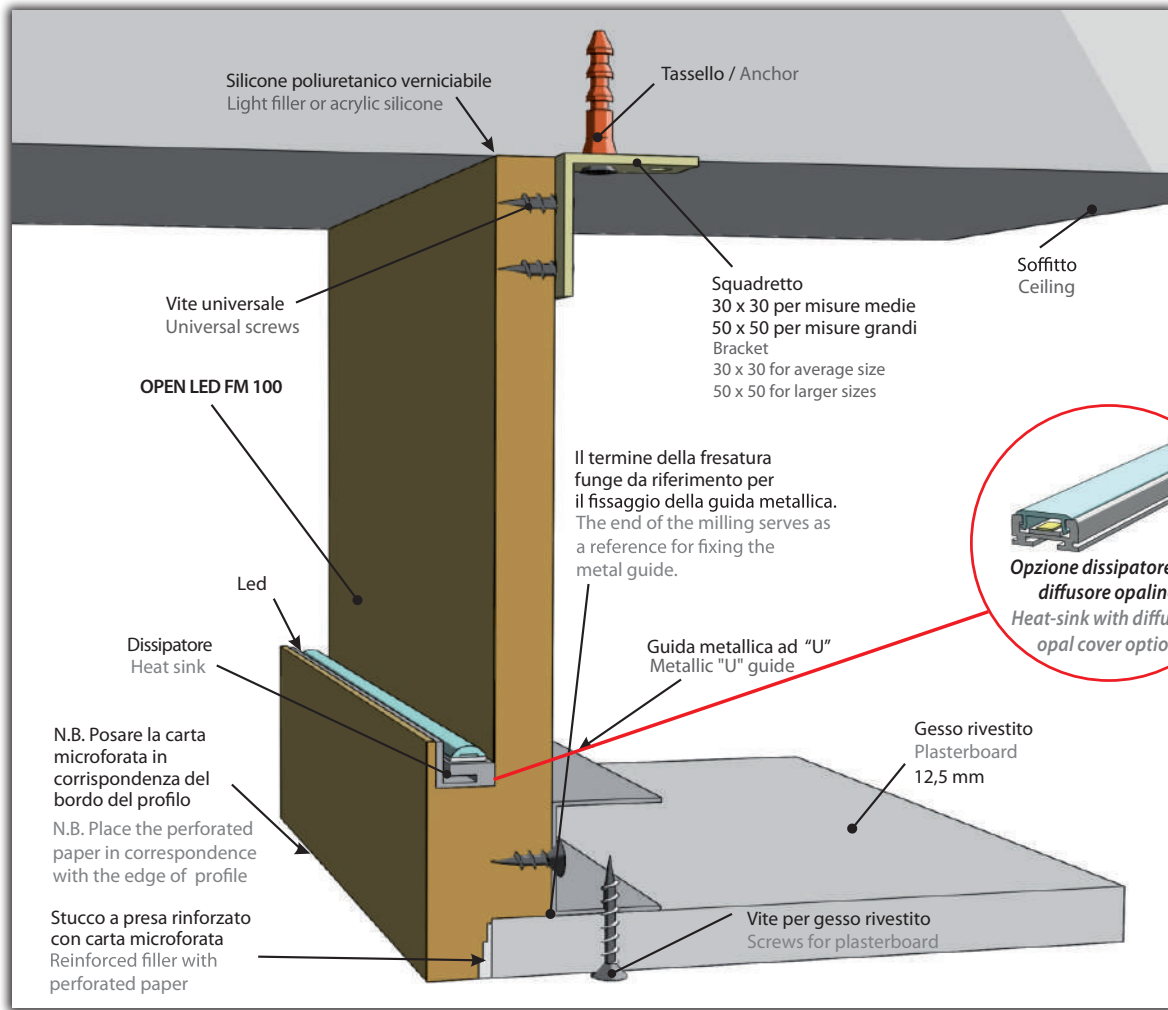

OPEN LED FM 100

OPEN LED FM 100 BIS

INSERIRE MISURE INSERT MEASURES	
Lunghezza / Length	1850 mm
A	mm
B	$\geq 36$ mm
C	$\geq 19$ mm
D	mm
E	mm
F	mm
INDICARE QUANTITÀ INDICATE QUANTITY	
Pezzi / Pieces	

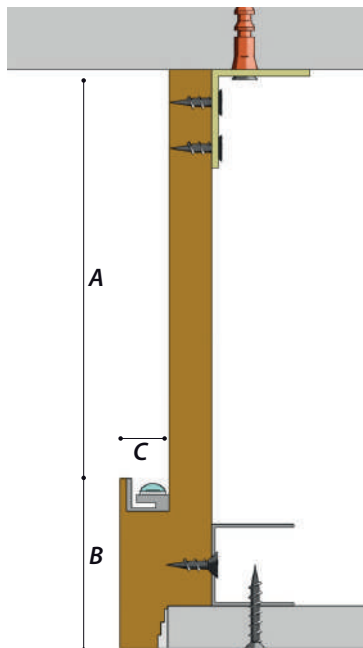

INSERIRE MISURE INSERT MEASURES	
Lunghezza / Length	1850 mm
A	mm
B	$\geq 36$ mm
C	$\geq 19$ mm
D	mm
E	mm
F	mm
INDICARE QUANTITÀ INDICATE QUANTITY	
Pezzi / Pieces	

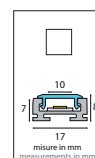
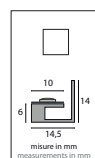
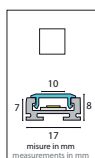
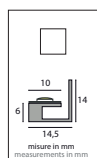
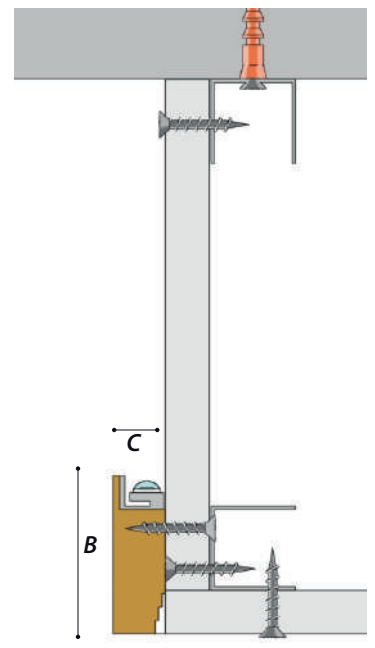



# SOLUZIONI ALTERNATIVE FUORI MISURA DISPONIBILI SU ORDINAZIONE

## ALTERNATIV OUT-OF-SIZE PROFILES AVAILABLE TO ORDER

### OPEN LED FM 200

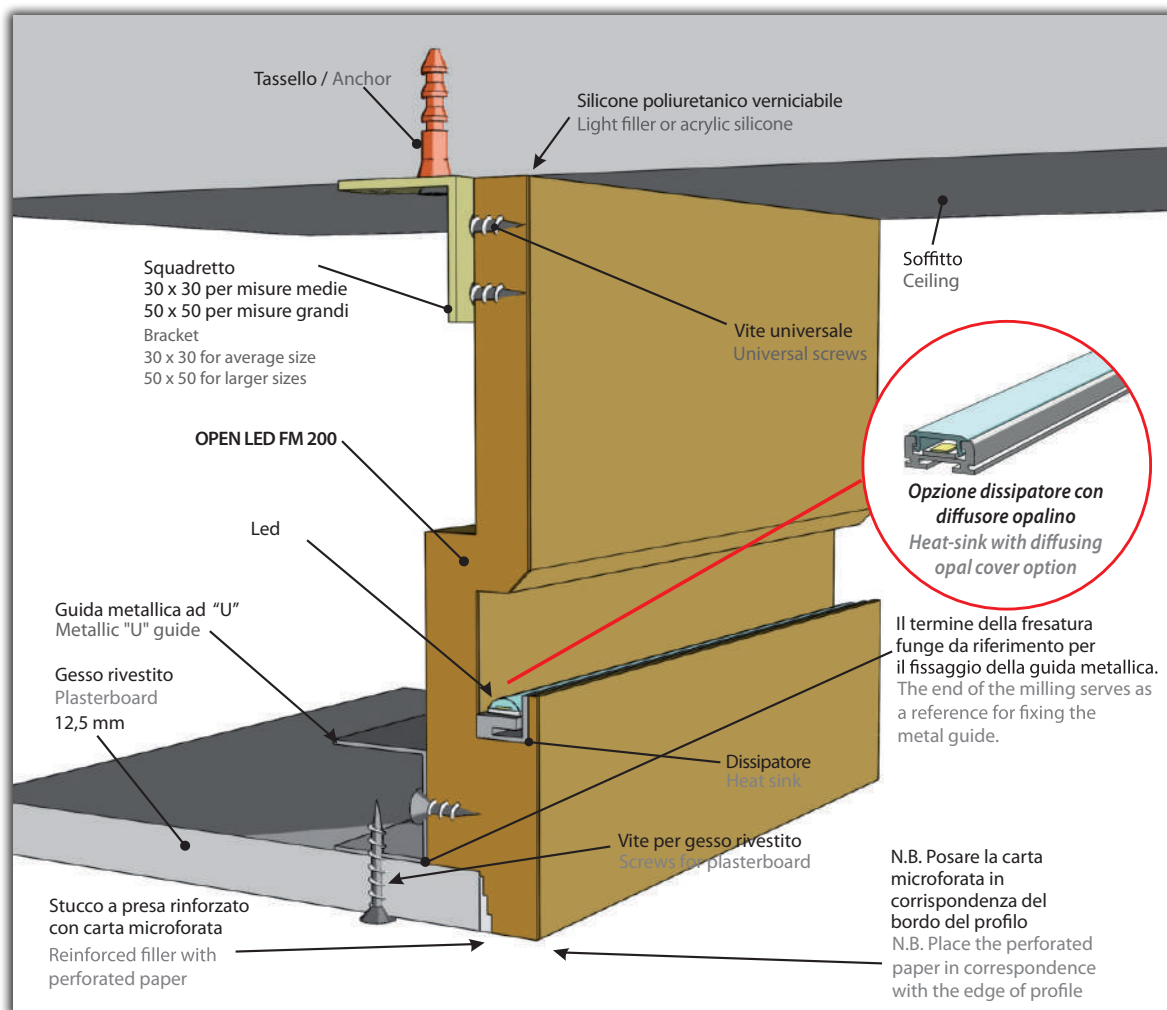

OPEN LED FM 200

OPEN LED FM 200 BIS

INSERIRE MISURE INSERT MEASURES	
Lunghezza / Length	1850 mm
A	mm
B $\geq 25$	mm
C $\geq 36$	mm
D $\geq 19$	mm
E	mm
F	mm
INDICARE QUANTITÀ INDICATE QUANTITY	
Pezzi / Pieces	

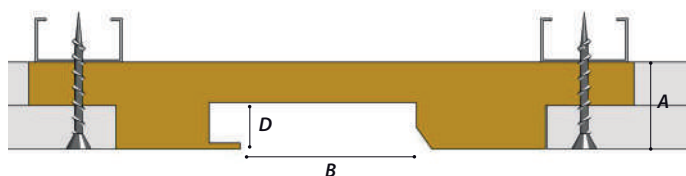
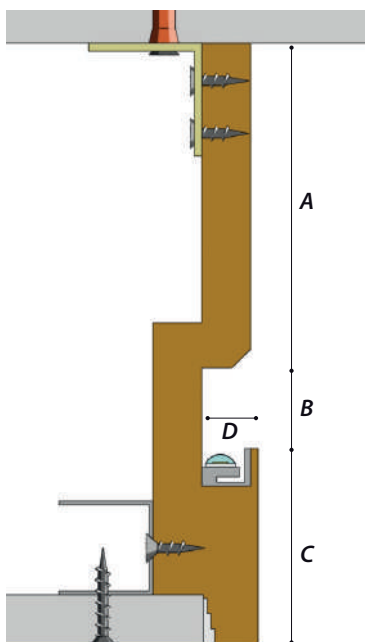
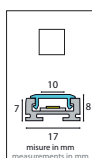
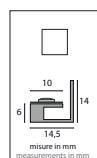

INSERIRE MISURE INSERT MEASURES	
Lunghezza / Length	1850 mm
A	mm
B	mm
C	mm
D $\geq 19$	mm
E	mm
F	mm
INDICARE QUANTITÀ INDICATE QUANTITY	
Pezzi / Pieces	

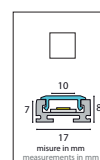
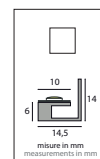

ZETA LUCE DIRETTA



ZETA LUCE INDIRETTA



## ZETA LUCE DIRETTA E INDIRETTA

*Profilo in MDF idrofugo a luce indiretta, progettato per realizzare uno spazio perimetrale al muro in un controsoffitto in cartongesso, con dissipatore di calore in cui alloggiare il led.*

*Waterproof MDF profile with indirect light, designed to create a perimeter space on the wall in the plasterboard false ceiling, with heat-sink in which to house the led.*

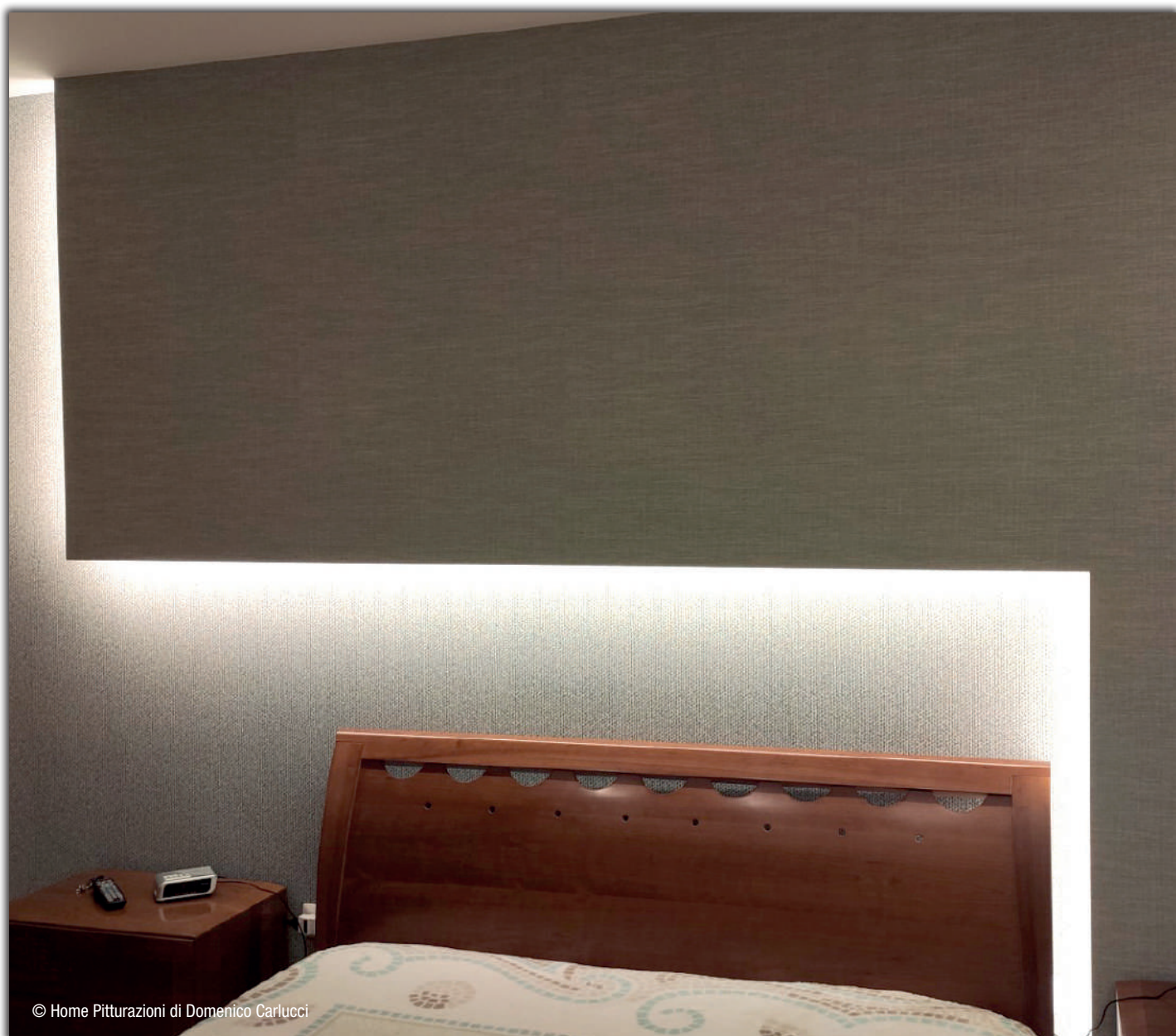

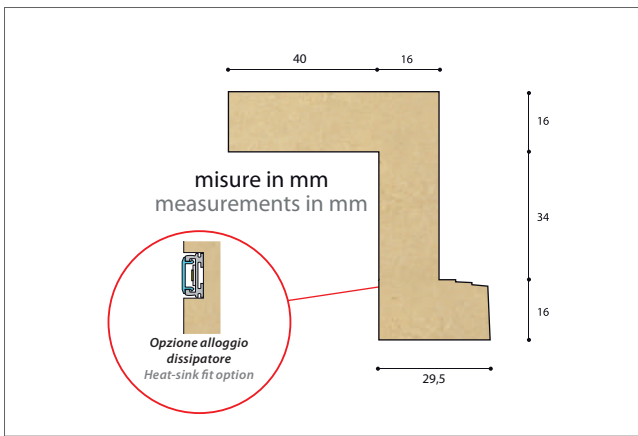

Cod. <b>id405033Z</b> (lung. ml 1,85)
Pezzi per confezione 8
Confezione ml 14,80
Kg per confezione 24,50
Cod. <b>id405033z</b> (Profiles length ml 1,85)
Pieces per package 8
Packaging ml 14,80
Kg per package 24,50

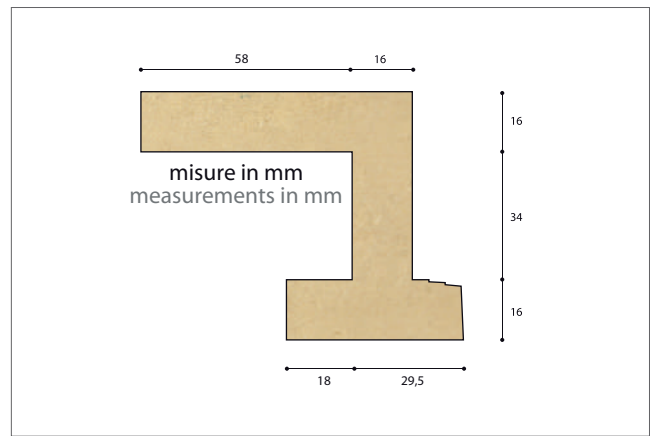

Cod. <b>id565046Z</b> (lung. ml 1,85)
Pezzi per confezione 6
Confezione ml 11,10
Kg per confezione 21,00
Cod. <b>id565046z</b> (Profiles length ml 1,85)
Pieces per package 6
Packaging ml 11,10
Kg per package 21,00



**Accessorio LINEA CLASSICA**  
**LINEA CLASSICA accessory**  
*Dissipatore di calore per led in alluminio*  
*Aluminum heat-sink for led*

Cod. <b>dissip</b> (lung. ml 1,85)	Cod. <b>dissip</b> (Profiles length ml 1,85)
Pezzi per confezione 8	Pieces per package 8
Confezione ml 14,80	Packaging ml 14,80
Kg. per confezione 2,25	Kg per package 2,25

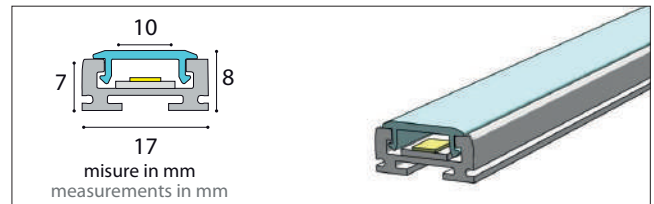

**Accessorio LINEA CLASSICA**  
**LINEA CLASSICA accessory**  
*Dissipatore di calore per led in alluminio con copertura opale diffondente*  
*Aluminum heat-sink for led with opal diffuser*

Cod. <b>dissipl17185</b> (lung. ml 1,85)	Cod. <b>dissipl17185</b> (Profiles length ml 1,85)
Pezzi per confezione 8	Pieces per package 8
Confezione ml 14,80	Packaging ml 14,80
Kg. per confezione 1,80	Kg per package 1,80

**▼ IMPORTANTE! IMPORTANT!**

Supporto in alluminio per LED massimo **14,4 W / ml**, progettato per garantire la temperatura del LED al di sotto dei 40°C in un ambiente con temperatura non superiori ai 20 °C.

Aluminum support for LED maximum **14,4 W / ml** designed to guarantee the LED temperature below 40 °C in an environment with a temperature not exceeding 20 °C.

Tutta la linea è rifinita con un fondo monocomponente all'acqua di colore bianco nella parte interna.

The whole line is finished with a white one-component water-based bottom on the inside.

**Possibilità di richiesta profilo personalizzato fuori standard. / Possibility of out-of-standard custom profile request.**

INSERIRE MISURE INSERT MEASURES	
Lunghezza / Length	1850 mm
A	mm
B	mm
C	mm
D	≥ 29,5 mm
E	mm
F	mm
INDICARE QUANTITÀ INDICATE QUANTITY	
Pezzi / Pieces	

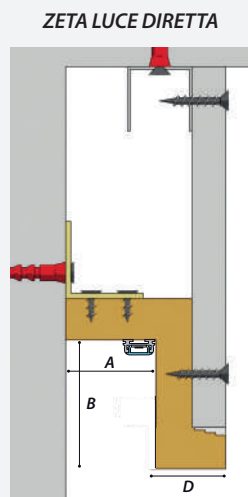

INSERIRE MISURE INSERT MEASURES	
Lunghezza / Length	1850 mm
A	mm
B	mm
C	16 mm
D	≥ 29,5 mm
E	≥ 18 mm
F	mm
INDICARE QUANTITÀ INDICATE QUANTITY	
Pezzi / Pieces	

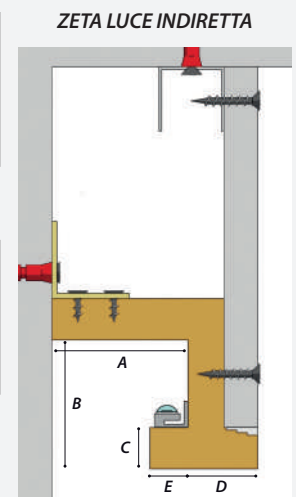

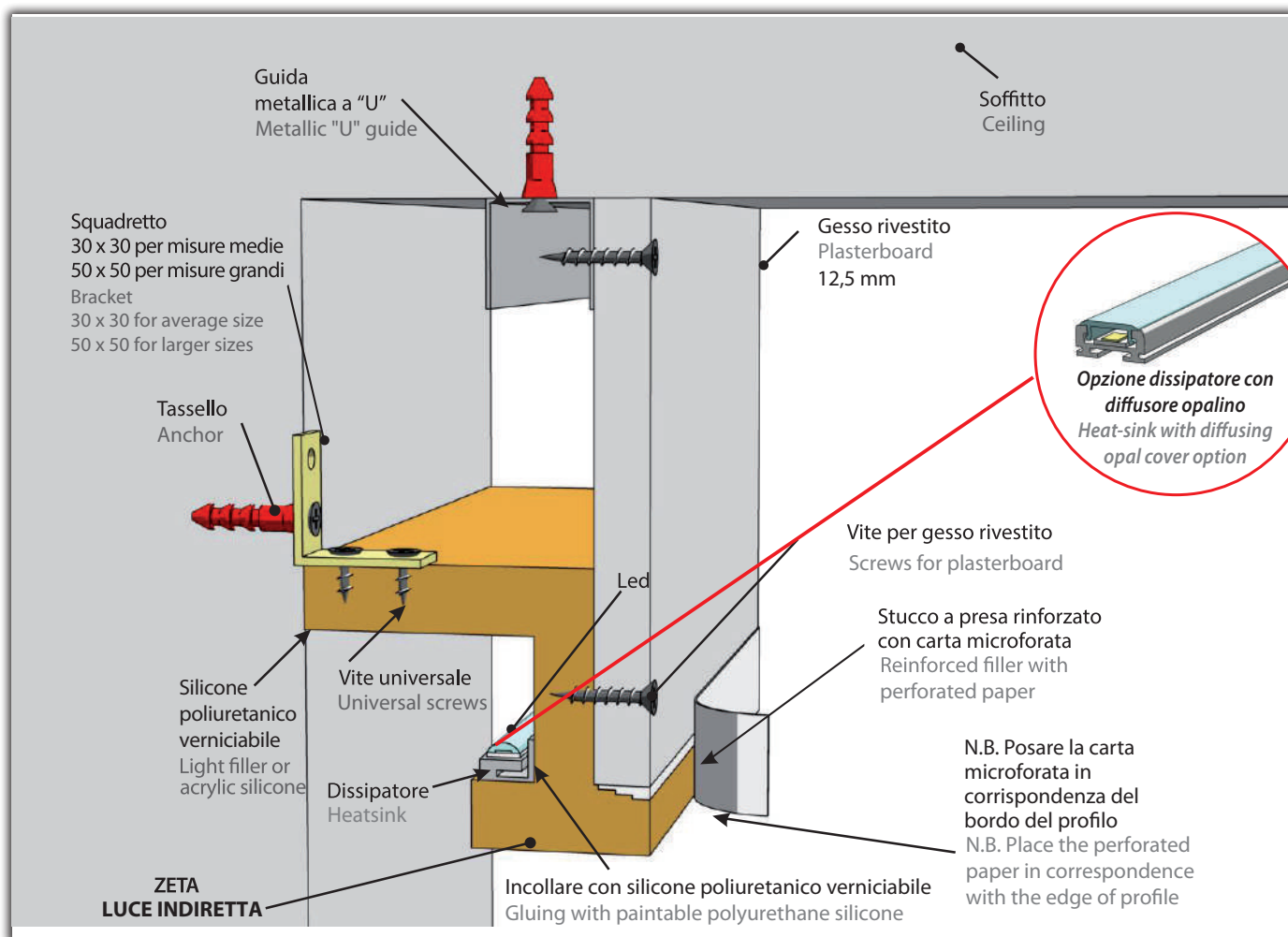

### PEZZI SPECIALI E LAVORAZIONI ZETA

Lunghezza luce 22/25 cm circa per lato.

### SPECIAL PIECES AND CUSTOMIZATION ZETA

Light lenght about 22/25 cm per side.

CODICE / CODE	DESCRIZIONE / DESCRIPTION
pzang56zli	pezzo speciale angolo zeta luce indiretta / special piece angle zeta indirect light
pzang40zld	pezzo speciale angolo zeta luce diretta / special piece angle zeta direct light
pzspi56zli	pezzo speciale spigolo zeta luce indiretta / special piece corner zeta indirect light
pzspi40zld	pezzo speciale spigolo zeta luce diretta / special piece corner zeta direct light
taglio45classica	taglio a 45° per linea classica / 45° cut for linea classica
tagliolineare	taglio lineare per linea classica / linear cut for linea classica



ANGOLO / ANGLE



SPIGOLO / CORNER



TAGLIO A 45° CHIUSO  
45° CLOSED CUT



TAGLIO A 45° APERTO  
45° OPENED CUT

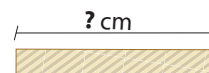

TAGLIO LINEARE  
LINEAR CUT



## Accessori per ZETA LUCE DIRETTA E INDIRETTA/ ZETA LUCE DIRETTA E INDIRETTA accessories

<p><b>KIT PER IL MONTAGGIO DI ML 14,80 DI: id565046z / id405033z</b>          IL KIT CONTIENE: pz. 40 Tasselli con vite – pz. 40 Squadretti – pz. 10 Piastrine di giunzione – pz. 230 Viti universali.</p> <p><b>MOUNTING KIT FOR ML 14,80: id565046z / id405033z</b>          KIT INCLUDES: pcs. 40 Anchor with screws – pcs. 40 Brackets – pcs. 10 Junction plate – pcs. 230 Universal screws.</p>			
CODICE / CODE	DESCRIZIONE / DESCRIPTION	PZ. PER CONFEZIONE PIECES PER PACKAGE	KG PER CONFEZIONE KG PER PACKAGE
kit3030	kit applicazione con squadretto mm 30x30 / applying kit with mm 30x30 braket	-	1,15

<p><b>SILICONE POLIURETANICO VERNICIABILE</b>  <b>PAINTABLE POLYURETHANE SILICONE</b></p>		 <p><b>SILICONE POLIURETANICO PER L'INCOLLAGGIO DEI PROFILI</b>  <i>Applicabile a tutta la gamma dei nostri prodotti tranne che per il listello flessibile.</i></p> <p><b>POLYURETHANE SILICONE TO GLUE PROFILES</b>  <i>Applicable to the whole range of our products except for the "listello flessibile".</i></p>		
CODICE / CODE	DESCRIZIONE / DESCRIPTION	PZ. PER CONFEZIONE PIECES PER PACKAGE	KG PER PEZZO KG PER PIECE	KG PER CONFEZIONE KG PER PACKAGE
silic.polSP101bia	silicone poliuretano verniciabile sp101 bia / paintable polyurethane silicone sp101 bia	25	0,45	11,25

<p><b>CARTA MICROFORATA</b>  <b>MICRO-PERFORATED PAPER</b></p>		 <p><b>CARTA MICROFORATA PER STUCCARE TRA GESSO RIVESTITO E PROFILI CANALETTO SMART.</b>  <b>MICRO-PERFORATED PAPER TO PLASTER BETWEEN PLASTERBOARD AND CANALETTO SMART PROFILES.</b></p>		
CODICE / CODE	DESCRIZIONE / DESCRIPTION	PZ. PER CONFEZIONE PIECES PER PACKAGE	KG PER PEZZO KG PER PIECE	KG PER CONFEZIONE KG PER PACKAGE
cartm25kurt	carta microforata kurt 25m / micro-perforated paper kurt 25m	20	0,21	4,20
cartm75kurt	carta microforata kurt 75m / micro-perforated paper kurt 75m	20	0,57	11,40

<p><b>STUCCO A PRESA DA UTILIZZARE PRIMA DI APPLICARE LA CARTA MICROFORATA</b>  <b>FILLER TO BE USED BEFORE APPLYING MICRO-PERFORATED PAPER</b></p> 		<p><b>SIGILLANTE PER INCOLLARE E STUCCARE I GIUNTI TRA PROFILI E TRA PARETI</b>  <b>SEALANT TO GLUE AND PLASTER THE JOINT BETWEEN PROFILES AND BETWEEN WALLS</b></p> 		
CODICE / CODE	DESCRIZIONE / DESCRIPTION	PZ. PER CONFEZIONE PIECES PER PACKAGE	KG PER PEZZO KG PER PIECE	KG PER CONFEZIONE KG PER PACKAGE
stucan	stucco p95 / filler p95	-	5,00	-
col075carta	colla per carta microforata micro-perforated paper glue	12	0,75	9,00



## **DOPPIO OPEN LED**

*Profilo in MDF idrofugo a luce indiretta, progettato per realizzare uno spazio nel controsoffitto, nella parete e nella controparete in cartongesso, con dissipatore di calore in cui alloggiare il led.*  
*Waterproof MDF profile with indirect light, designed to create a space in the plasterboard false ceiling, wall and counterwall, with heat-sink in which to house the led.*



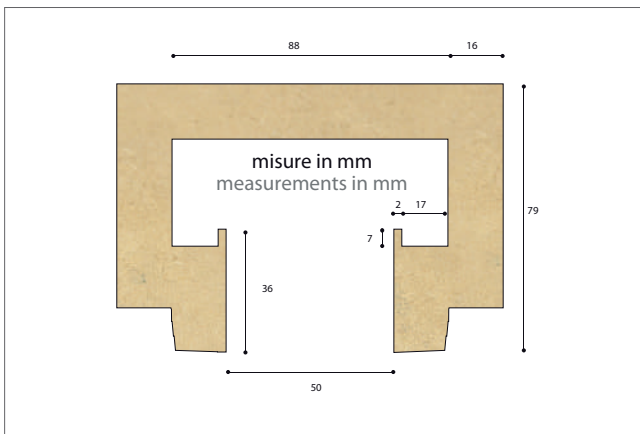

Cod. <b>id5036dopl</b> (lung. ml 1,85)
Pezzi per confezione 2
Confezione ml 3,70
Kg per confezione 14,00
Cod. <b>id5036dopl</b> (Profiles length ml 1,85)
Pieces per package 2
Packaging ml 3,70
Kg per package 14,00

**▼ IMPORTANTE! IMPORTANT!**

Supporto in alluminio per LED massimo **14,4 W / ml**, progettato per garantire la temperatura del LED al di sotto dei 40°C in un ambiente con temperatura non superiori ai 20 °C.

Aluminum support for LED maximum **14,4 W / ml** designed to guarantee the LED temperature below 40 °C in an environment with a temperature not exceeding 20 °C.

Tutta la linea è rifinita con un fondo monocomponente all'acqua di colore bianco nella parte interna.

The whole line is finished with a white one-component water-based bottom on the inside.

**OPZIONE per led 21 W**  
21 W led **OPTION**

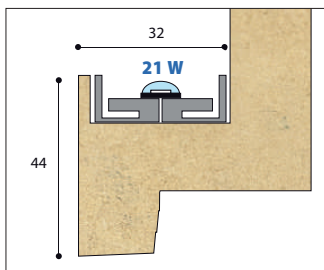

**STANDARD con led 14,4 W**  
STANDARD 14,4 W led

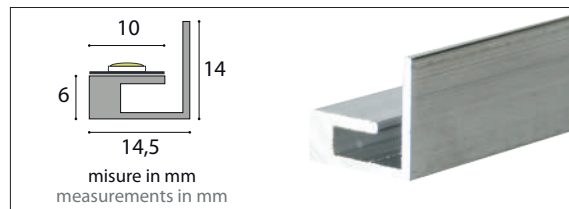
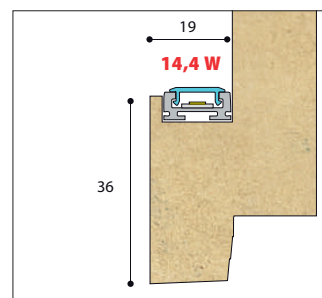

**Accessorio LINEA CLASSICA**  
**LINEA CLASSICA accessory**  
**Dissipatore di calore per led in alluminio**  
**Aluminum heat-sink for led**

Cod. <b>dissip</b> (lung. ml 1,85)	Cod. <b>dissip</b> (Profiles length ml 1,85)
Pezzi per confezione 8	Pieces per package 8
Confezione ml 14,80	Packaging ml 14,80
Kg. per confezione 2,25	Kg per package 2,25

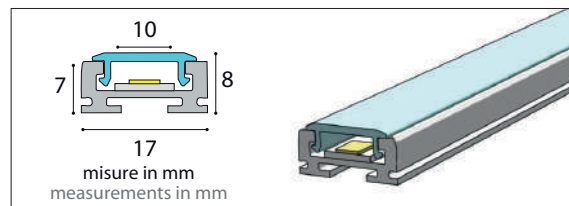

**Accessorio LINEA CLASSICA**  
**LINEA CLASSICA accessory**  
**Dissipatore di calore per led in alluminio con copertura opale diffondente**  
**Aluminum heat-sink for led with opal diffuser**

Cod. <b>dissipl17185</b> (lung. ml 1,85)	Cod. <b>dissipl17185</b> (Profiles length ml 1,85)
Pezzi per confezione 8	Pieces per package 8
Confezione ml 14,80	Packaging ml 14,80
Kg. per confezione 1,80	Kg per package 1,80

**Possibilità di richiesta profilo personalizzato fuori standard. / Possibility of out-of-standard custom profile request.**

INSERIRE MISURE / INSERT MEASURES	
Lunghezza / Length	1850 mm <input type="checkbox"/>
<b>A</b>	_____ mm
<b>B</b>	_____ mm
<b>C</b>	≥ 36 _____ mm
<b>D</b>	≥ 30 _____ mm
<b>E</b>	≥ 19 _____ mm
<b>F</b>	_____ mm
INDICARE QUANTITÀ / INDICATE QUANTITY	
Pezzi / Pieces	_____

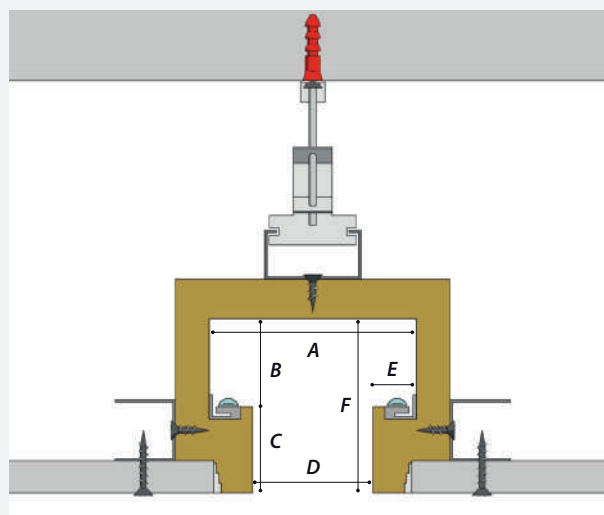
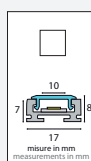
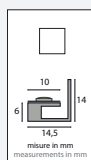

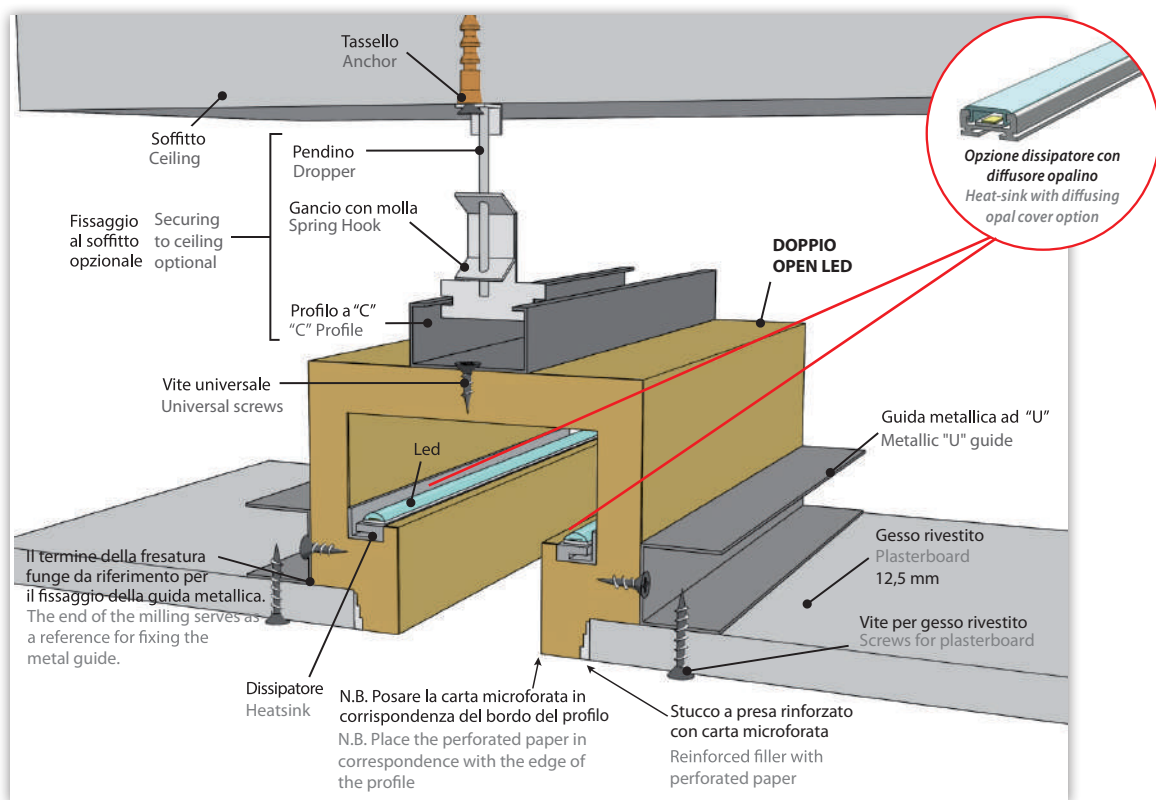

### TAPPO TERMINALE, INCOLLAGGIO TAPPO TERMINAL PLUG, PLUG GLUING

L'incollaggio del tappo su un lato del profilo riduce il taglio luce di 16 mm. Il tappo viene fornito incollato al profilo.  
Gluing the plug to one side of the profile reduces the light cut by 16 mm. The plug is supplied glued to the profile.

CODICE / CODE	LUNGHEZZA PROFILO PROFILE LENGTH
tap5036dopled	tappo doppio open led / plug doppio open led
incollaggiotap	lavorazione incollaggio tappo / manufacturing plug gluing



TAPPO / PLUG

### PEZZI SPECIALI E LAVORAZIONI DOPPIO OPEN LED

Lunghezza luce 22/25 cm circa per lato.

### SPECIAL PIECES AND CUSTOMIZATION DOPPIO OPEN LED

Light lenght about 22/25 cm per side.

CODICE / CODE	DESCRIZIONE / DESCRIPTION
pzangspi50dopled	pz. speciale angolo o spigolo doppio open led / angle or edge special pcs. doppio open led
pzsofpar50dopled	pz. speciale soffitto parete doppio open led / special pcs ceiling wall angle doppio open led
pzvelpar50dopled	pz. speciale soffitto veletta doppio open led / special pcs ceiling rib doppio open led
taglio45lclassica	taglio a 45° per linea classica / 45° cut for linea classica
taglioinc90dopled	taglio incrocio a 90° doppio open led / crossover cut to 90° doppio open led
tagliolineare	taglio lineare per linea classica / linear cut for linea classica



ANGOLO O SPIGOLO  
ANGLE OR CORNER



SOFFITTO PARETE  
CEILING WALL ANGLE



SOFFITTO VELETTA  
CEILING RIB



TAGLIO A 45° CHIUSO O APERTO  
45° OPENED OR CLOSED CUT

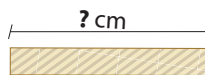

TAGLIO LINEARE  
LINEAR CUT



TAGLIO INCROCIO 90°  
90° CROSSOVER CUT

### TAGLIO INCROCIO PERSONALIZZATO DOPPIO OPEN LED

Lunghezza luce 22/25 cm circa per lato.

### CUSTOM CROSSOVER CUT DOPPIO OPEN LED

Light lenght about 22/25 cm per side.



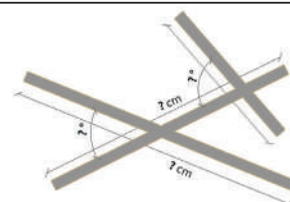

TAGLIO INCROCIO PERSONALIZZATO  
CUSTOM CROSSOVER CUT



CODICE / CODE	DESCRIZIONE / DESCRIPTION	PZ. PER CONFEZIONE / PIECES PER PACKAGE	KG PER CONFEZIONE / KG PER PACKAGE
taglioincrocio	taglio incrocio personalizzato / custom crossover cut – doppio open led	–	–



<b>VITI UNIVERSALI 40X18</b> <b>UNIVERSAL SCREWS 40X18</b>			
CODICE / CODE	DESCRIZIONE / DESCRIPTION	PZ. PER CONFEZIONE PIECES PER PACKAGE	KG PER CONFEZIONE KG PER PACKAGE
viti4018pz250	viti universali / universal screws	250	0,20
viti4018pz500	viti universali / universal screws	500	0,40
viti4018pz1000	viti universali / universal screws	1000	0,80

<b>PIASTRINA DI GIUNZIONE 40X40</b> <b>JUNCTION PLATE 40X40</b>			
CODICE / CODE	DESCRIZIONE / DESCRIPTION	PZ. PER CONFEZIONE PIECES PER PACKAGE	KG PER CONFEZIONE KG PER PACKAGE
piagiu4040pz25	piastrina di giunzione / junction plate	25	0,25
piagiu4040pz50	piastrina di giunzione / junction plate	50	0,50
piagiu4040pz100	piastrina di giunzione / junction plate	100	1,10

<b>SILICONE POLIURETANICO VERNICIABILE</b> <b>PAINTABLE POLYURETHANE SILICONE</b>		 <p>SILICONE POLIURETANICO PER L'INCOLLAGGIO DEI PROFILI Applicabile a tutta la gamma dei nostri prodotti tranne che per il listello flessibile.</p> <p>POLYURETHANE SILICONE TO GLUE PROFILES Applicable to the whole range of our products except for the "listello flessibile".</p>		
CODICE / CODE	DESCRIZIONE / DESCRIPTION	PZ. PER CONFEZIONE PIECES PER PACKAGE	KG PER PEZZO KG PER PIECE	KG PER CONFEZIONE KG PER PACKAGE
silic.polSP101bia	silicone poliuretano verniciabile sp101 bia / paintable polyurethane silicone sp101 bia	25	0,45	11,25

<b>CARTA MICROFORATA</b> <b>MICRO-PERFORATED PAPER</b>		 <p>CARTA MICROFORATA PER STUCCARE TRA GESSO RIVESTITO E PROFILI CANALETTO SMART. MICRO-PERFORATED PAPER TO PLASTER BETWEEN PLASTERBOARD AND CANALETTO SMART PROFILES.</p>		
CODICE / CODE	DESCRIZIONE / DESCRIPTION	PZ. PER CONFEZIONE PIECES PER PACKAGE	KG PER PEZZO KG PER PIECE	KG PER CONFEZIONE KG PER PACKAGE
cartm25kurt	carta microforata kurt 25m / micro-perforated paper kurt 25m	20	0,21	4,20
cartm75kurt	carta microforata kurt 75m / micro-perforated paper kurt 75m	20	0,57	11,40

<b>STUCCO A PRESA DA UTILIZZARE PRIMA DI APPLICARE LA CARTA MICROFORATA</b> <b>FILLER TO BE USED BEFORE APPLYING MICRO-PERFORATED PAPER</b>		<b>SIGILLANTE PER INCOLLARE E STUCCARE I GIUNTI TRA PROFILI E TRA PARETI</b> <b>SEALANT TO GLUE AND PLASTER THE JOINT BETWEEN PROFILES AND BETWEEN WALLS</b>		
CODICE / CODE	DESCRIZIONE / DESCRIPTION	PZ. PER CONFEZIONE PIECES PER PACKAGE	KG PER PEZZO KG PER PIECE	KG PER CONFEZIONE KG PER PACKAGE
stucan	stucco p95 / filler p95	–	5,00	–
col075carta	colla per carta microforata micro-perforated paper glue	12	0,75	9,00

# SOLUZIONI ALTERNATIVE FUORI MISURA DISPONIBILI SU ORDINAZIONE ALTERNATIV OUT-OF-SIZE PROFILES AVAILABLE TO ORDER

## DOPPIO OPEN LED CHIUSO FM 100

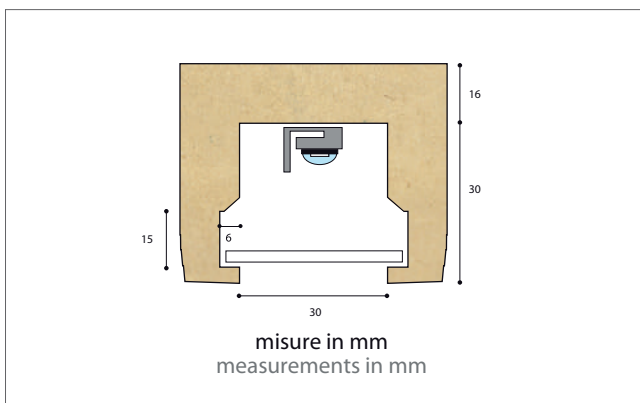

Cod. **id3030dfm100** (lung. ml 1,85)

Pezzi per confezione 8

Confezione ml 14,80

Kg per confezione 24,00

Cod. **id3030dfm100** (Profiles length ml 1,85)

Pieces per package 8

Packaging ml 14,80

Kg per package 24,00

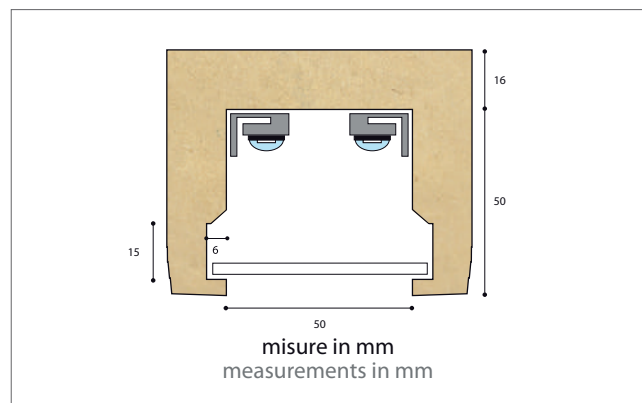

Cod. **id5050dfm100** (lung. ml 1,85)

Pezzi per confezione 4

Confezione ml 7,40

Kg per confezione 15,00

Cod. **id5050dfm100** (Profiles length ml 1,85)

Pieces per package 4

Packaging ml 7,40

Kg per package 15,00

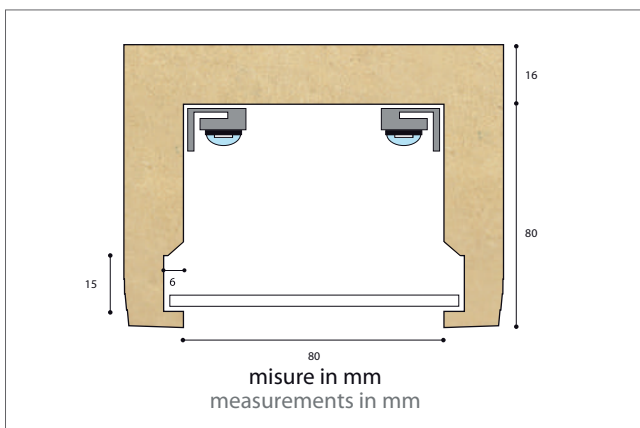

Cod. **id8080dfm100** (lung. ml 1,85)

Pezzi per confezione 4

Confezione ml 7,40

Kg per confezione 27,00

Cod. **id8080dfm100** (Profiles length ml 1,85)

Pieces per package 4

Packaging ml 7,40

Kg per package 27,00



### Accessorio LINEA CLASSICA

#### LINEA CLASSICA accessory

#### Dissipatore di calore per led in alluminio

#### Aluminum heat-sink for led

Cod. **dissip** (lung. ml 1,85)

Cod. **dissip** (Profiles length ml 1,85)

Pezzi per confezione 8

Pieces per package 8

Confezione ml 14,80

Packaging ml 14,80

Kg. per confezione 2,25

Kg per package 2,25

### ▼ IMPORTANTE ! IMPORTANT!

Supporto in alluminio per LED massimo **14,4 W / ml**, progettato per garantire la temperatura del LED al di sotto dei 40°C in un ambiente con temperatura non superiori ai 20 °C.

Aluminum support for LED maximum **14,4 W / ml** designed to guarantee the LED temperature below 40 °C in an environment with a temperature not exceeding 20 °C.

Possibilità di richiesta profilo personalizzato fuori standard. / Possibility of out-of-standard custom profile request.

INSERIRE MISURE / INSERT MEASURES	
Lunghezza / Length	1850 mm
A	mm
B	mm
C	≥5 mm
D	mm
E	mm
F	mm
INDICARE QUANTITÀ / INDICATE QUANTITY	
Pezzi / Pieces	

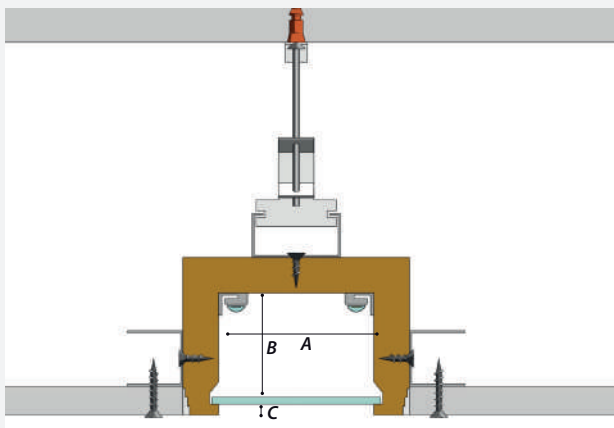

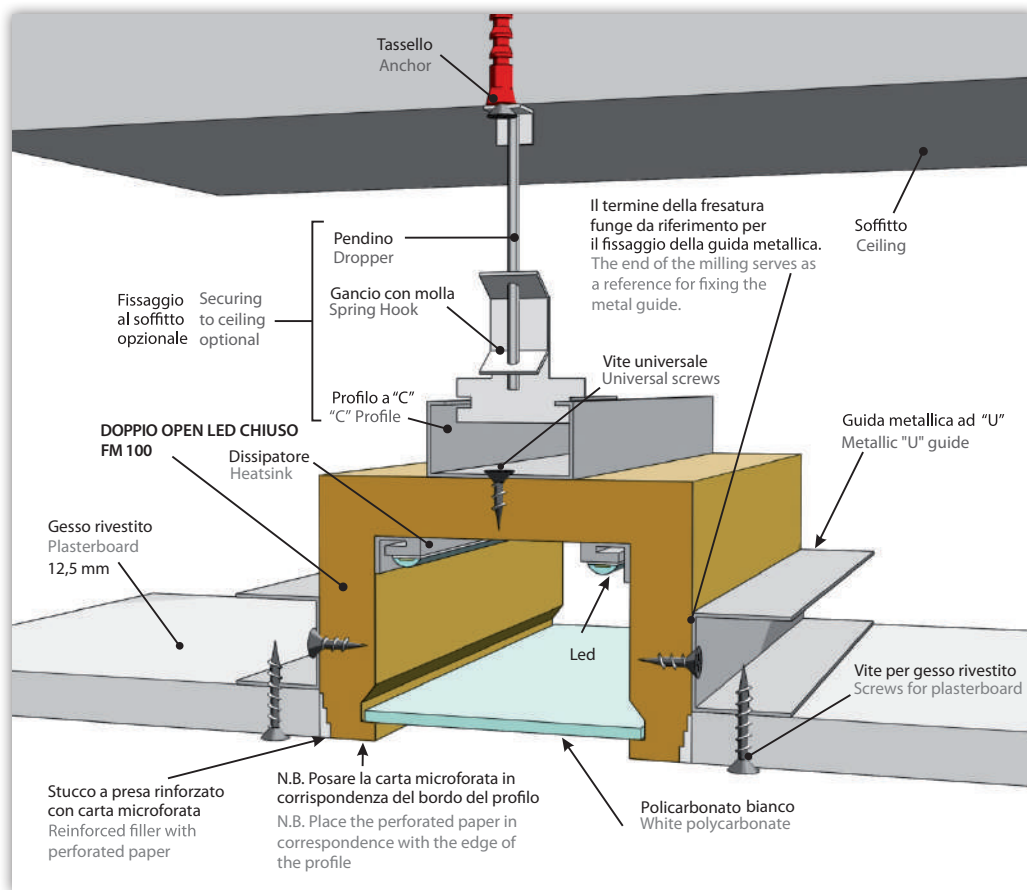

TAPPO TERMINALE, INCOLLAGGIO TAPPO TERMINAL PLUG, PLUG GLUING	
CODICE / CODE	LUNGHEZZA PROFILO PROFILE LENGTH
tap30dfm100	tappo doppio 3030 fm 100 / plug doppio 3030 fm 100
tap50dfm100	tappo doppio 5050 fm 100 / plug doppio 5050 fm 100
tap80dfm100	tappo doppio 8080 fm 100 / plug doppio 8080 fm 100
incollaggiotapch	lavorazione incollaggio tappo / manufacturing plug gluing



**TAPPO / PLUG**

PEZZI SPECIALI E LAVORAZIONI DOPPIO OPEN LED CHIUSO FM 100 Lunghezza luce 22/25 cm circa per lato. SPECIAL PIECES AND CUSTOMIZATION DOPPIO OPEN LED CHIUSO FM 100 Light lenght about 22/25 cm per side.	
CODICE / CODE	DESCRIZIONE / DESCRIPTION
pzangspi30df100	pz. speciale angolo o spigolo / angle or edge special pcs – doppio fm 100 30 mm
pzangspi50df100	pz. speciale angolo o spigolo / angle or edge special pcs – doppio fm 100 50 mm
pzangspi80df100	pz. speciale angolo o spigolo / angle or edge special pcs – doppio fm 100 80 mm
taglio45classica	taglio a 45° per linea classica / 45° cut for linea classica
tagliolineare	taglio lineare per linea classica / linear cut for linea classica



**ANGOLO O SPIGOLO  
ANGLE OR CORNER**



**TAGLIO A 45° CHIUSO O APERTO  
45° OPENED OR CLOSED CUT**



**TAGLIO LINEARE / LINEAR CUT**

<b>VITI UNIVERSALI 40X18</b> <b>UNIVERSAL SCREWS 40X18</b>			
CODICE / CODE	DESCRIZIONE / DESCRIPTION	PZ. PER CONFEZIONE PIECES PER PACKAGE	KG PER CONFEZIONE KG PER PACKAGE
viti4018pz250	viti universali / universal screws	250	0,20
viti4018pz500	viti universali / universal screws	500	0,40
viti4018pz1000	viti universali / universal screws	1000	0,80

<b>PIASTRINA DI GIUNZIONE 40X40</b> <b>JUNCTION PLATE 40X40</b>			
CODICE / CODE	DESCRIZIONE / DESCRIPTION	PZ. PER CONFEZIONE PIECES PER PACKAGE	KG PER CONFEZIONE KG PER PACKAGE
piagiu4040pz25	piastrina di giunzione / junction plate	25	0,25
piagiu4040pz50	piastrina di giunzione / junction plate	50	0,50
piagiu4040pz100	piastrina di giunzione / junction plate	100	1,10

<b>SILICONE POLIURETANICO VERNICIABILE</b> <b>PAINTABLE POLYURETHANE SILICONE</b>			<p><b>SILICONE POLIURETANICO PER L'INCOLLAGGIO DEI PROFILI</b>  <i>Applicabile a tutta la gamma dei nostri prodotti tranne che per il listello flessibile.</i></p> <p><b>POLYURETHANE SILICONE TO GLUE PROFILES</b>  <i>Applicable to the whole range of our products except for the "listello flessibile".</i></p>	
CODICE / CODE	DESCRIZIONE / DESCRIPTION	PZ. PER CONFEZIONE PIECES PER PACKAGE	KG PER PEZZO KG PER PIECE	KG PER CONFEZIONE KG PER PACKAGE
silic.polSP101bia	silicone poliuretano verniciabile sp101 bia / paintable polyurethane silicone sp101 bia	25	0,45	11,25

<b>CARTA MICROFORATA</b> <b>MICRO-PERFORATED PAPER</b>			<p><b>CARTA MICROFORATA PER STUCCARE TRA GESSO RIVESTITO E PROFILI CANALETTO SMART.</b></p> <p><b>MICRO-PERFORATED PAPER TO PLASTER BETWEEN PLASTERBOARD AND CANALETTO SMART PROFILES.</b></p>	
CODICE / CODE	DESCRIZIONE / DESCRIPTION	PZ. PER CONFEZIONE PIECES PER PACKAGE	KG PER PEZZO KG PER PIECE	KG PER CONFEZIONE KG PER PACKAGE
cartm25kurt	carta microforata kurt 25m / micro-perforated paper kurt 25m	20	0,21	4,20
cartm75kurt	carta microforata kurt 75m / micro-perforated paper kurt 75m	20	0,57	11,40

<b>STUCCO A PRESA DA UTILIZZARE PRIMA DI APPLICARE LA CARTA MICROFORATA</b> <b>FILLER TO BE USED BEFORE APPLYING MICRO-PERFORATED PAPER</b>			<b>SIGILLANTE PER INCOLLARE E STUCCARE I GIUNTI TRA PROFILI E TRA PARETI</b> <b>SEALANT TO GLUE AND PLASTER THE JOINT BETWEEN PROFILES AND BETWEEN WALLS</b>		
CODICE / CODE	DESCRIZIONE / DESCRIPTION	PZ. PER CONFEZIONE PIECES PER PACKAGE	KG PER PEZZO KG PER PIECE	KG PER CONFEZIONE KG PER PACKAGE	
stucan	stucco p95 / filler p95	–	5,00	–	
col075carta	colla per carta microforata micro-perforated paper glue	12	0,75	9,00	



# SOLUZIONI ALTERNATIVE FUORI MISURA DISPONIBILI SU ORDINAZIONE ALTERNATIV OUT-OF-SIZE PROFILES AVAILABLE TO ORDER

## DOPPIO OPEN LED FM 100 BIS

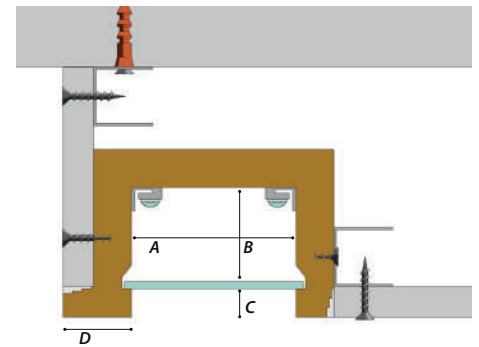
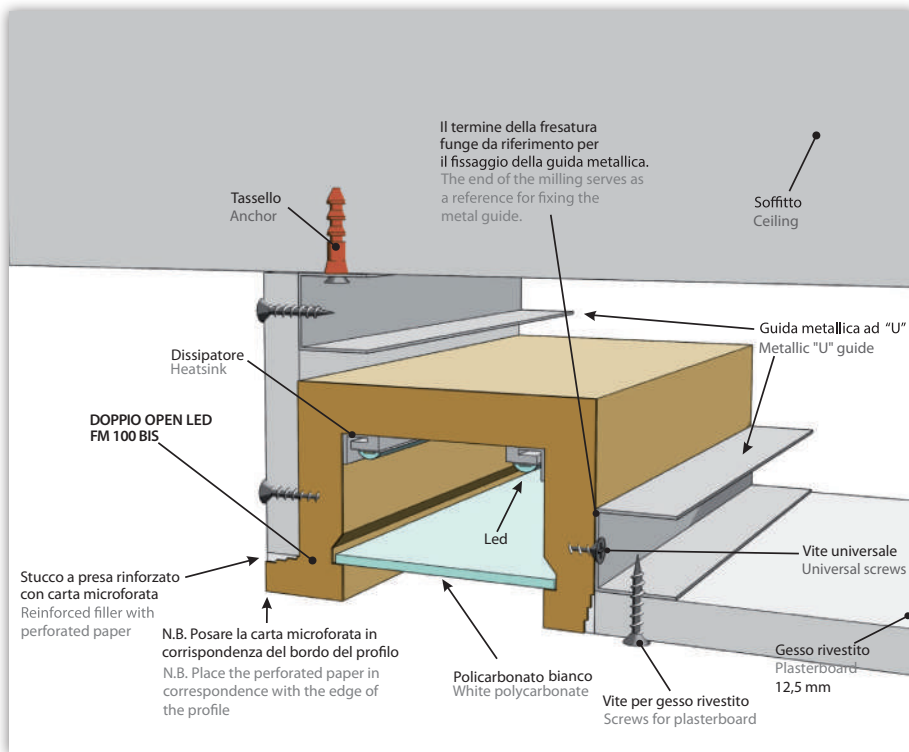

INSERIRE MISURE INSERT MEASURES	
Lunghezza / Length	1850 mm
A	mm
B	mm
C	$\geq 8$ mm
D	$\geq 29,5$ mm
E	mm
F	mm
INDICARE QUANTITÀ INDICATE QUANTITY	
Pezzi / Pieces	

## DOPPIO OPEN LED FM 200 BIS

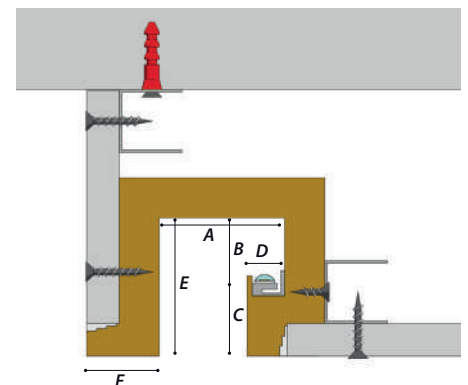
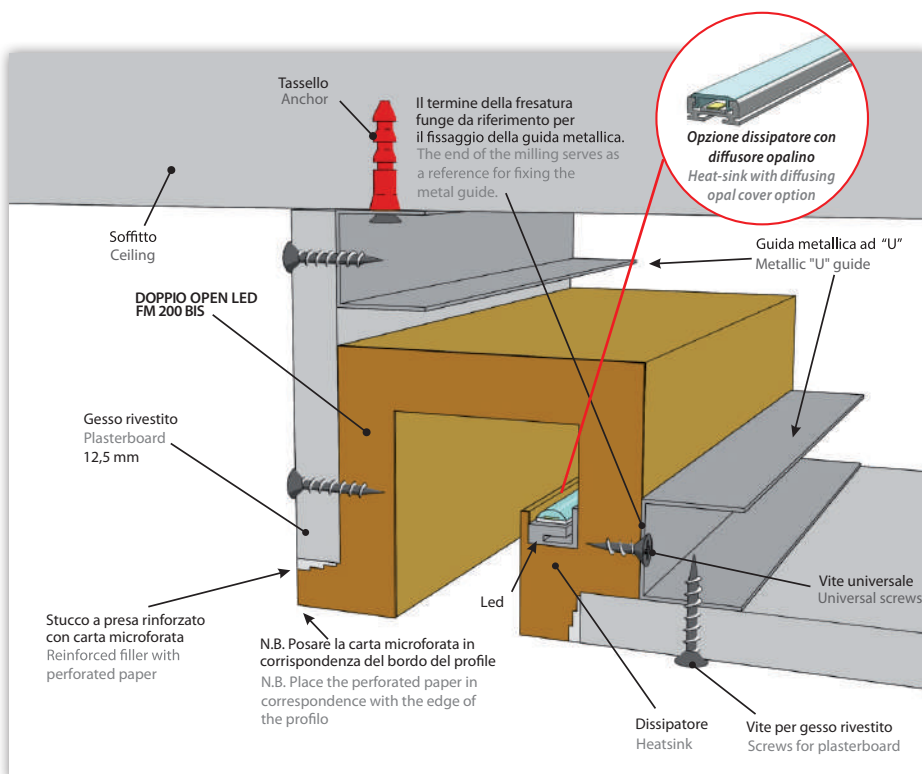

INSERIRE MISURE INSERT MEASURES	
Lunghezza / Length	1850 mm
A	mm
B	mm
C	$\geq 36$ mm
D	$\geq 19$ mm
E	mm
F	$\geq 29,5$ mm
INDICARE QUANTITÀ INDICATE QUANTITY	
Pezzi / Pieces	

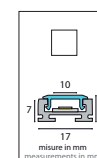
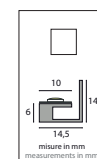

# SOLUZIONI ALTERNATIVE FUORI MISURA DISPONIBILI SU ORDINAZIONE ALTERNATIV OUT-OF-SIZE PROFILES AVAILABLE TO ORDER

## DOPPIO OPEN LED FM 200

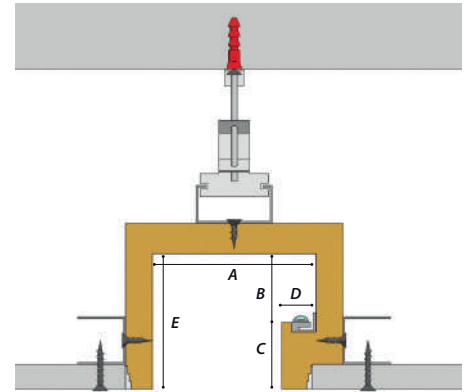
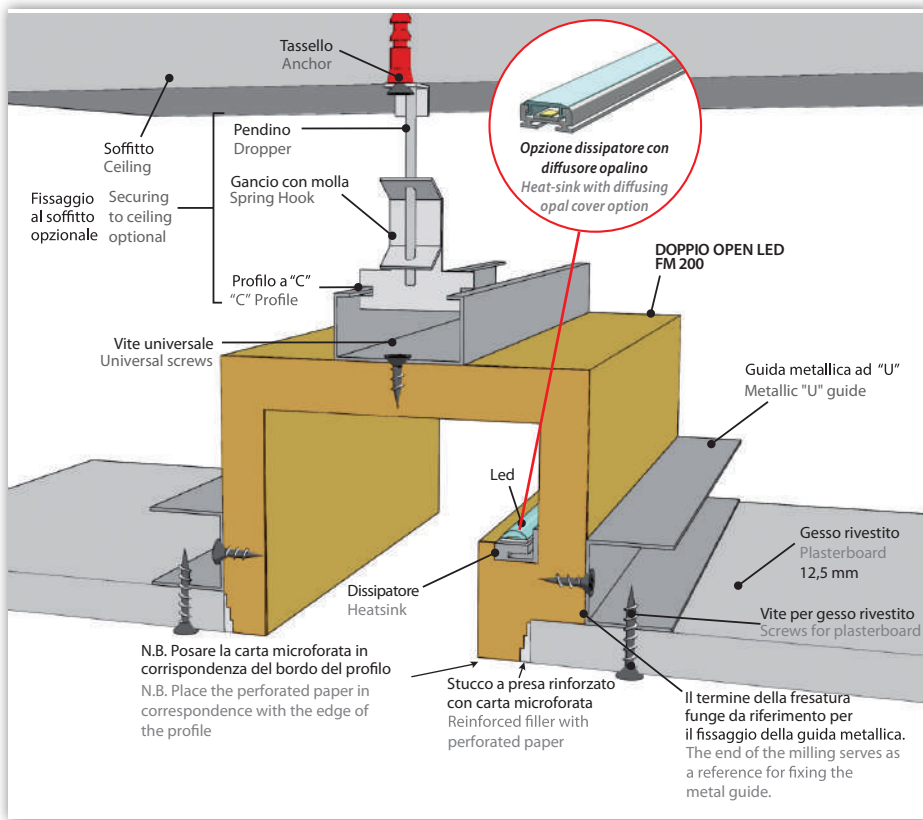

INSERIRE MISURE INSERT MEASURES	
Lunghezza / Length	1850 mm
A	mm
B	mm
C	$\geq 36$ mm
D	$\geq 19$ mm
E	mm
F	mm
INDICARE QUANTITÀ INDICATE QUANTITY	
Pezzi / Pieces	

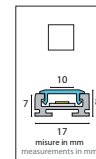
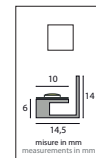

## DOPPIO OPEN LED FM 300

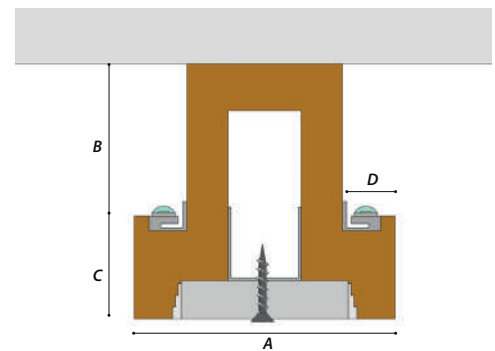
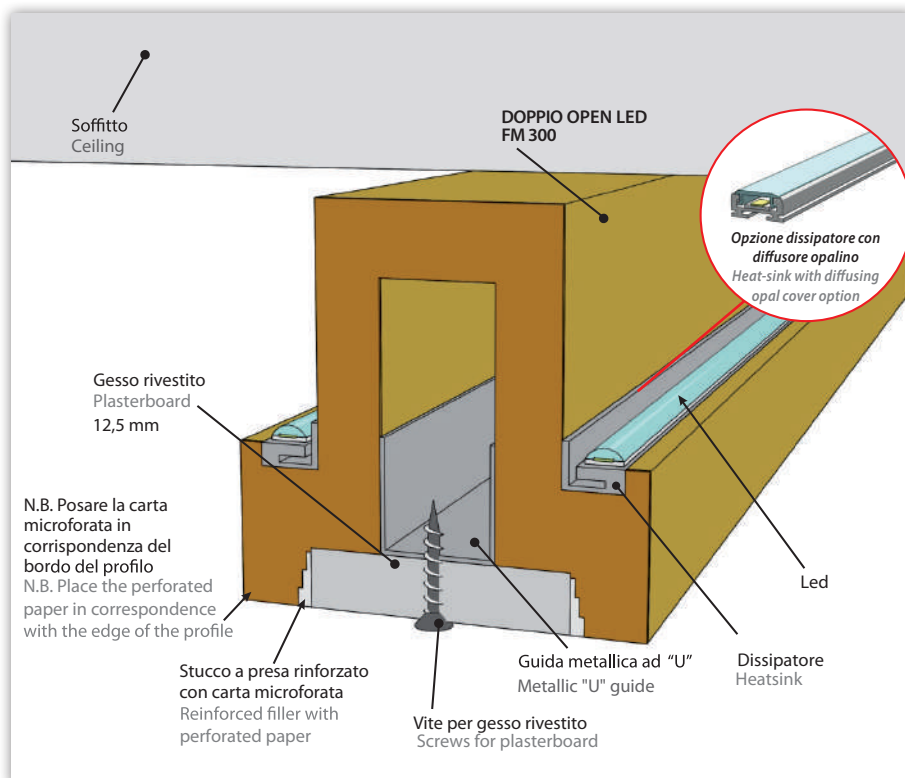

INSERIRE MISURE INSERT MEASURES	
Lunghezza / Length	1850 mm
A	mm
B	mm
C	$\geq 36$ mm
D	$\geq 19$ mm
E	mm
F	mm
INDICARE QUANTITÀ INDICATE QUANTITY	
Pezzi / Pieces	

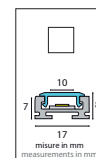
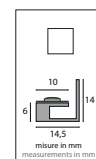

# SOLUZIONI ALTERNATIVE FUORI MISURA DISPONIBILI SU ORDINAZIONE ALTERNATIV OUT-OF-SIZE PROFILES AVAILABLE TO ORDER

## DOPPIO OPEN LED FM 400

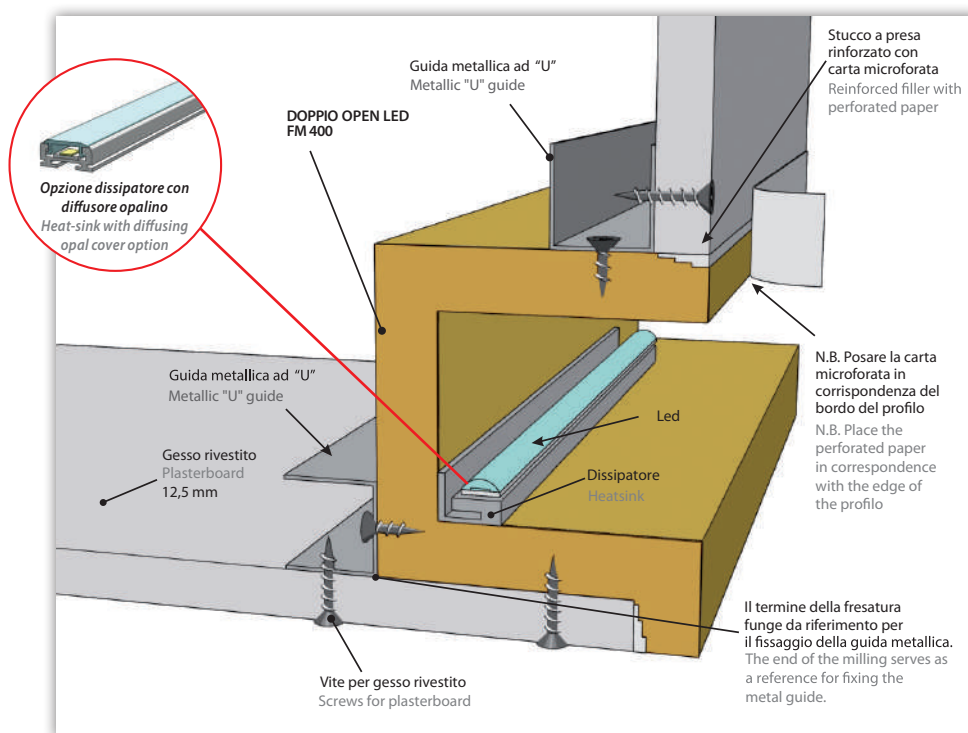

### DOPPIO OPEN LED FM 400 BIS (chiuso con policarbonato bianco) (closed with white polycarbonate)

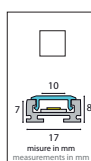
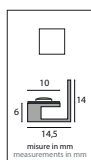
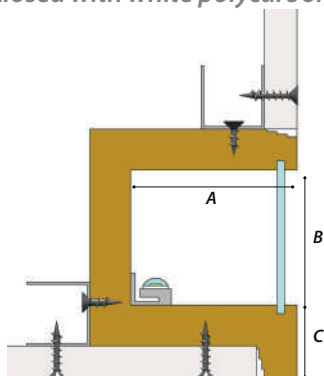

### DOPPIO OPEN LED FM 400

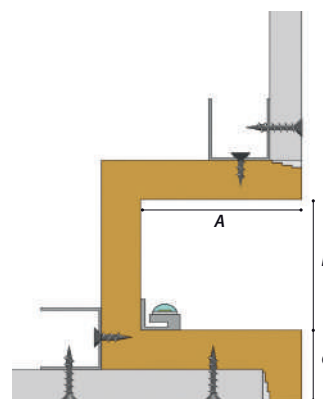

INSERIRE MISURE INSERT MEASURES	
Lunghezza / Length	1850 mm
A	mm
B	mm
C	$\geq 29,5$ mm
D	mm
E	mm
F	mm
INDICARE QUANTITÀ INDICATE QUANTITY	
Pezzi / Pieces	

INSERIRE MISURE INSERT MEASURES	
Lunghezza / Length	1850 mm
A	mm
B	mm
C	$\geq 29,5$ mm
D	mm
E	mm
F	mm
INDICARE QUANTITÀ INDICATE QUANTITY	
Pezzi / Pieces	

## ZETA LUCE DIRETTA

Valori di illuminamento (Test su: id405033Z)  
Illumination values (Test carried out on: id405033Z)

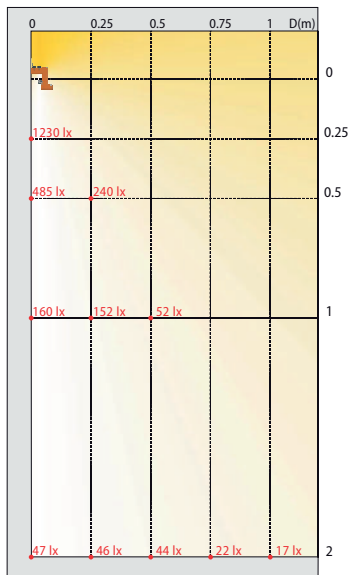

N.B. I valori di illuminamento in Lux (lx) sono stati rilevati in condizioni standard con pareti e soffitti di colore bianco satinato.  
PLEASE NOTE: Lux (lx) lighting values were detected in standard conditions with satin white walls and ceilings.

N. 1 strip led 50 50 Led 60 / ml - 14,4 W / ml - ip 33  
7000 lumen / ml, applicato su dissipatore di calore per led in alluminio.

## OPEN LED

Valori di illuminamento  
Illumination values

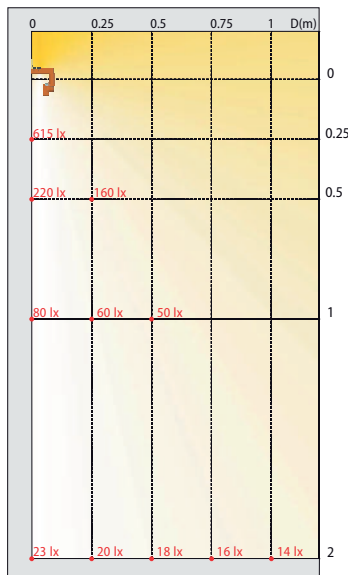

N.B. I valori di illuminamento in Lux (lx) sono stati rilevati in condizioni standard con pareti e soffitti di colore bianco satinato.  
PLEASE NOTE: Lux (lx) lighting values were detected in standard conditions with satin white walls and ceilings.

N. 1 strip led 50 50 Led 60 / ml - 14,4 W / ml - ip 33  
7000 lumen / ml, applicato su dissipatore di calore per led in alluminio.

## DOPPIO OPEN LED

(Led 21 W / ml) - (Led 14,4 W / ml)

Valori di illuminamento  
Illumination values

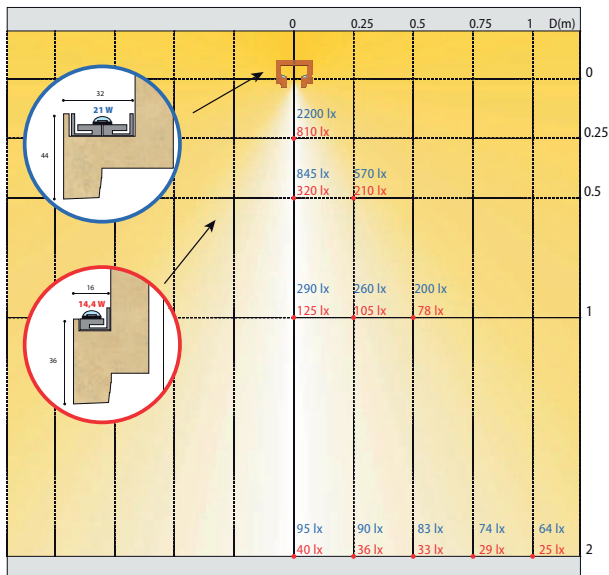

N.B. I valori di illuminamento in Lux (lx) sono stati rilevati in condizioni standard con pareti e soffitti di colore bianco satinato.  
PLEASE NOTE: Lux (lx) lighting values were detected in standard conditions with satin white walls and ceilings.

N. Strip led 28 35 Led 120 / ml - 21 W / ml - ip 33, applicati su 2 dissipatori di calore per led in alluminio.  
N. 2 strip led 50 50 Led 60 / ml - 14,4 W / ml - ip 33 - 7000 lumen / ml, applicati su dissipatore di calore per led in alluminio.

## DOPPIO OPEN LED FM 100

Chiuso con policarbonato bianco (Singolo LED)

Closed with white polycarbonate (Single LED)

Valori di illuminamento (Test su: id5050dfm100)  
Illumination values (Test carried out on: id5050dfm100)

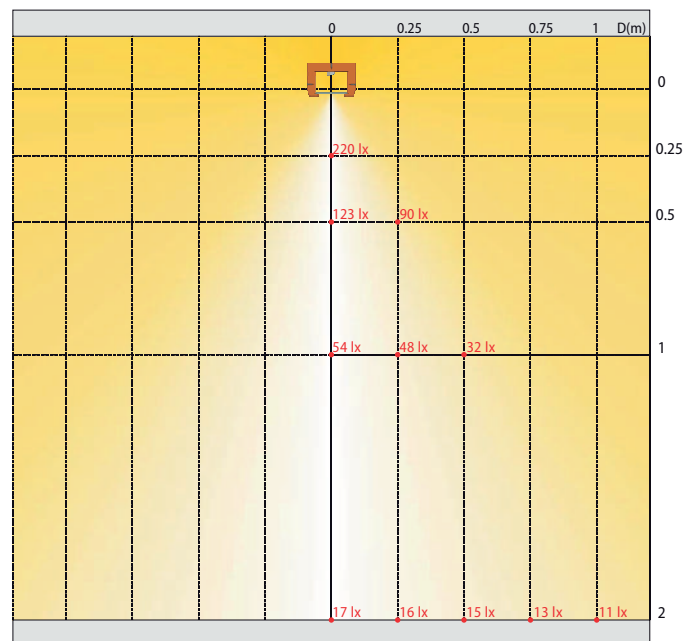

N.B. I valori di illuminamento in Lux (lx) sono stati rilevati in condizioni standard con pareti e soffitti di colore bianco satinato.  
PLEASE NOTE: Lux (lx) lighting values were detected in standard conditions with satin white walls and ceilings.

N. 1 strip led 50 50 Led 60 / ml - 14,4 W / ml - ip 33 - 7000 lumen / ml, applicato su dissipatore di calore per led in alluminio.

## DOPPIO OPEN LED FM 100

Chiuso con policarbonato bianco (Doppio LED)

Closed with white polycarbonate (Double LEDs)

Valori di illuminamento (Test su: id5050dfm100)  
Illumination values (Test carried out on: id5050dfm100)

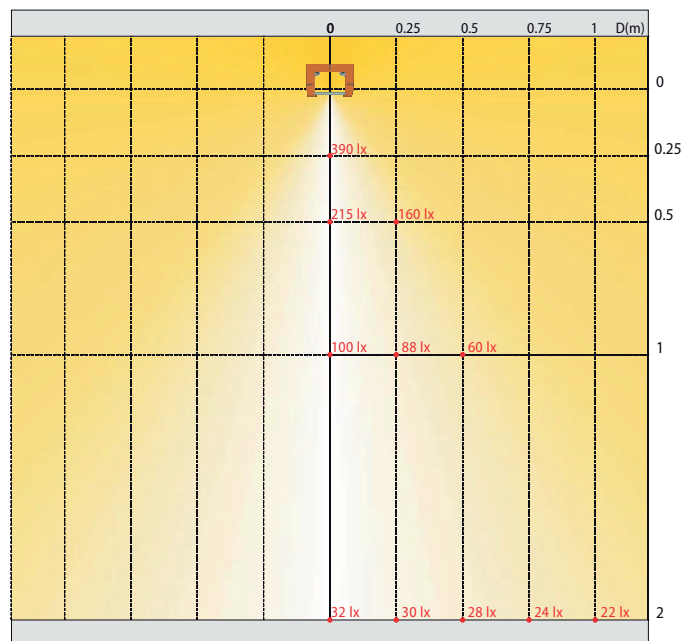

N.B. I valori di illuminamento in Lux (lx) sono stati rilevati in condizioni standard con pareti e soffitti di colore bianco satinato.  
PLEASE NOTE: Lux (lx) lighting values were detected in standard conditions with satin white walls and ceilings.

N. 2 strip led 50 50 Led 60 / ml - 14,4 W / ml - ip 33 - 7000 lumen / ml, applicati su dissipatore di calore per led in alluminio.



LED VELETTA



LED VELETTA CON ALZATINA



## LED VELETTA / LED VELETTA CON ALZATINA

*Profili in MDF idrofugo a luce indiretta, progettati per realizzare velette e ripiani luminosi in cartongesso, con dissipatore di calore in cui alloggiare il led.*

*Waterproof MDF profile with indirect light, designed to create bright plasterboard ribs and shelves, with heat-sink in which to house the led.*



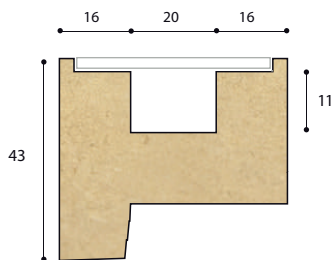

misure in mm  
measurements in mm

Cod. <b>id15neve</b> (lung. ml 1,85)	Cod. <b>id15neve</b> (Profiles length ml 1,85)
Pezzi per confezione 8	Pieces per package 8
Confezione ml 14,80	Packaging ml 14,80
Kg per confezione 14,50	Kg per package 14,50



misure in mm  
measurements in mm

Cod. <b>id30neve</b> (lung. ml 1,85)	Cod. <b>id30neve</b> (Profiles length ml 1,85)
Pezzi per confezione 4	Pieces per package 4
Confezione ml 7,40	Packaging ml 7,40
Kg per confezione 15,75	Kg per package 15,75

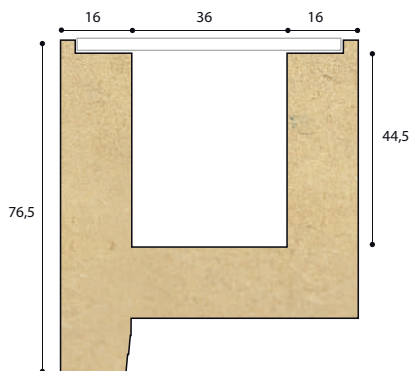

misure in mm  
measurements in mm

Cod. <b>id50neve</b> (lung. ml 1,85)
Pezzi per confezione 4
Confezione ml 7,40
Kg per confezione 14,70
Cod. <b>id50neve</b> (Profiles length ml 1,85)
Pieces per package 4
Packaging ml 7,40
Kg per package 14,70

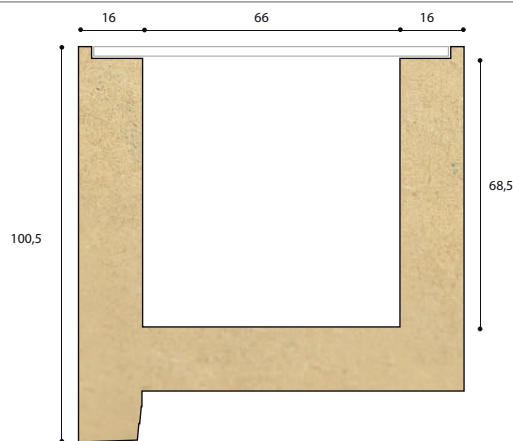

misure in mm  
measurements in mm

Cod. <b>id75neve</b> (lung. ml 1,85)
Pezzi per confezione 4
Confezione ml 7,40
Kg per confezione 21,70
Cod. <b>id75neve</b> (Profiles length ml 1,85)
Pieces per package 4
Packaging ml 7,40
Kg per package 21,70

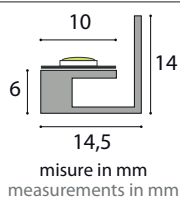

misure in mm  
measurements in mm

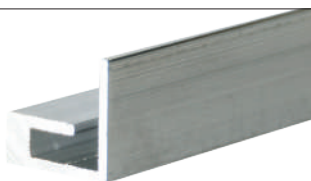

### Accessorio LINEA CLASSICA

#### LINEA CLASSICA accessory

*Dissipatore di calore per led in alluminio*  
*Aluminum heat-sink for led*

Cod. <b>dissip</b> (lung. ml 1,85)	Cod. <b>dissip</b> (Profiles length ml 1,85)
Pezzi per confezione 8	Pieces per package 8
Confezione ml 14,80	Packaging ml 14,80
Kg. per confezione 2,25	Kg per package 2,25

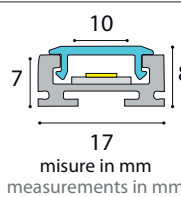

misure in mm  
measurements in mm

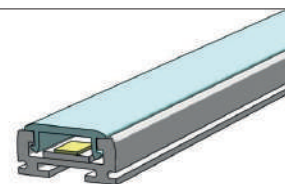

### Accessorio LINEA CLASSICA

#### LINEA CLASSICA accessory

*Dissipatore di calore per led in alluminio con copertura opale*  
*diffondente*  
*Aluminum heat-sink for led with opal diffuser*

Cod. <b>dissipcl17185</b> (lung. ml 1,85)	Cod. <b>dissipcl17185</b> (Profiles length ml 1,85)
Pezzi per confezione 8	Pieces per package 8
Confezione ml 14,80	Packaging ml 14,80
Kg. per confezione 1,80	Kg per package 1,80

## ▼ IMPORTANTE! IMPORTANT!

Supporto in alluminio per LED massimo **14,4 W / ml**, progettato per garantire la temperatura del LED al di sotto dei 40°C in un ambiente con temperatura non superiori ai 20 °C.

Aluminum support for LED maximum **14,4 W / ml** designed to guarantee the LED temperature below 40 °C in an environment with a temperature not exceeding 20 °C.

Tutta la linea è rifinita con un fondo monocomponente all'acqua di colore bianco nella parte interna.

The whole line is finished with a white one-component water-based bottom on the inside.

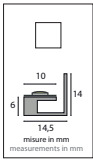

**INSERIRE MISURE / INSERT MEASURES**

Lunghezza / Length 1850 mm

A \_\_\_\_\_ mm

B \_\_\_\_\_ mm

C \_\_\_\_\_ mm

D 16 mm

E \_\_\_\_\_ mm

F \_\_\_\_\_ mm

**INDICARE QUANTITÀ / INDICATE QUANTITY**

Pezzi / Pieces \_\_\_\_\_

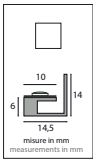
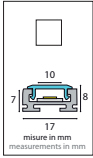

**INSERIRE MISURE / INSERT MEASURES**

Lunghezza / Length 1850 mm

A \_\_\_\_\_ mm

B \_\_\_\_\_ mm

C \_\_\_\_\_ mm

D 16 mm

E \_\_\_\_\_ mm

F \_\_\_\_\_ mm

**INDICARE QUANTITÀ / INDICATE QUANTITY**

Pezzi / Pieces \_\_\_\_\_

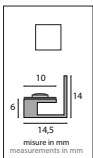
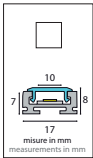

**INSERIRE MISURE / INSERT MEASURES**

Lunghezza / Length 1850 mm

A \_\_\_\_\_ mm

B \_\_\_\_\_ mm

C \_\_\_\_\_ mm

D 16 mm

E  $\geq 23$  mm

F \_\_\_\_\_ mm

**INDICARE QUANTITÀ / INDICATE QUANTITY**

Pezzi / Pieces \_\_\_\_\_

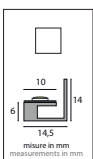
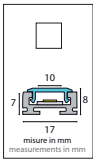

**INSERIRE MISURE / INSERT MEASURES**

Lunghezza / Length 1850 mm

A \_\_\_\_\_ mm

B \_\_\_\_\_ mm

C \_\_\_\_\_ mm

D 16 mm

E  $\geq 23$  mm

F \_\_\_\_\_ mm

**INDICARE QUANTITÀ / INDICATE QUANTITY**

Pezzi / Pieces \_\_\_\_\_

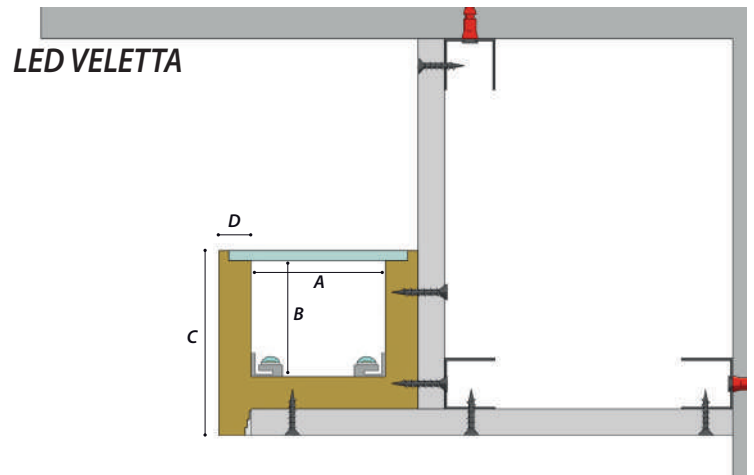
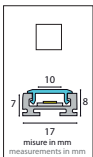

**LED VOLETTA ripiano luminoso**

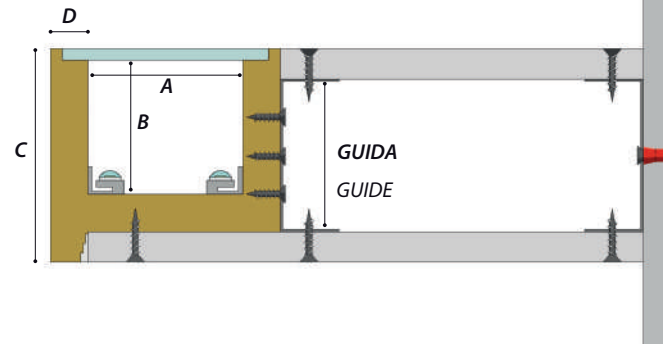

**LED VOLETTA CON ALZATINA**

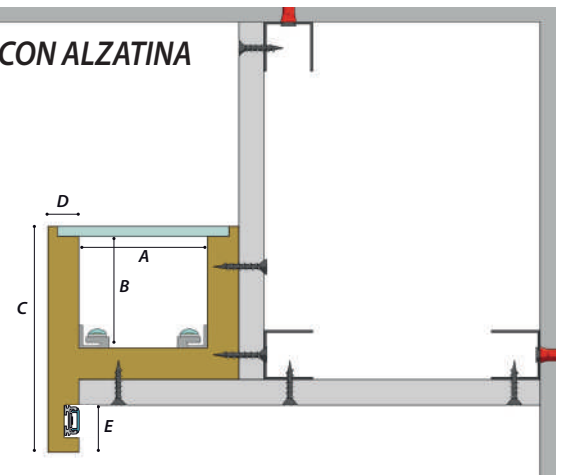

**LED VOLETTA CON ALZATINA ripiano luminoso**

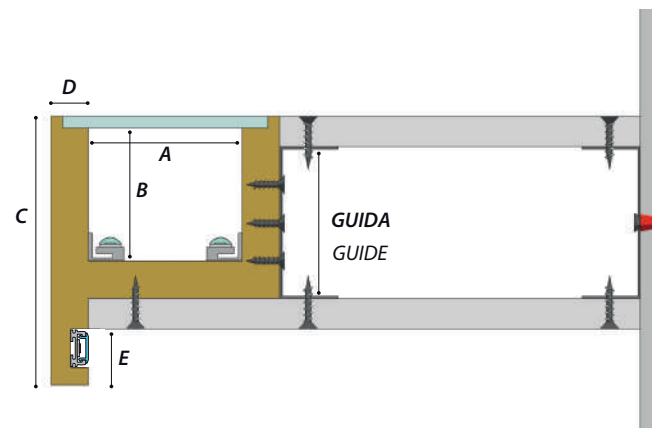

## LED VELETTA

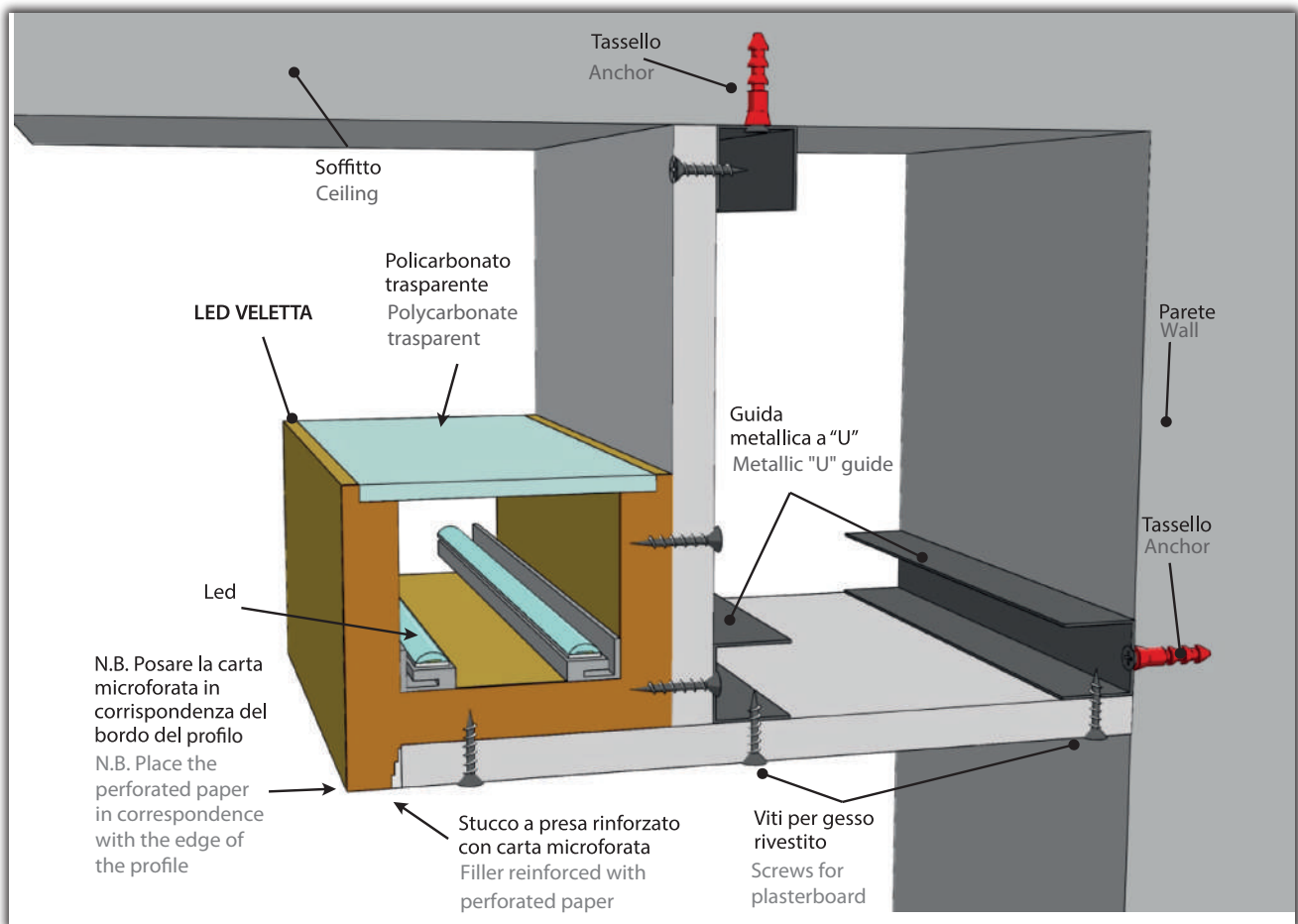

## LED VELETTA ripiano luminoso

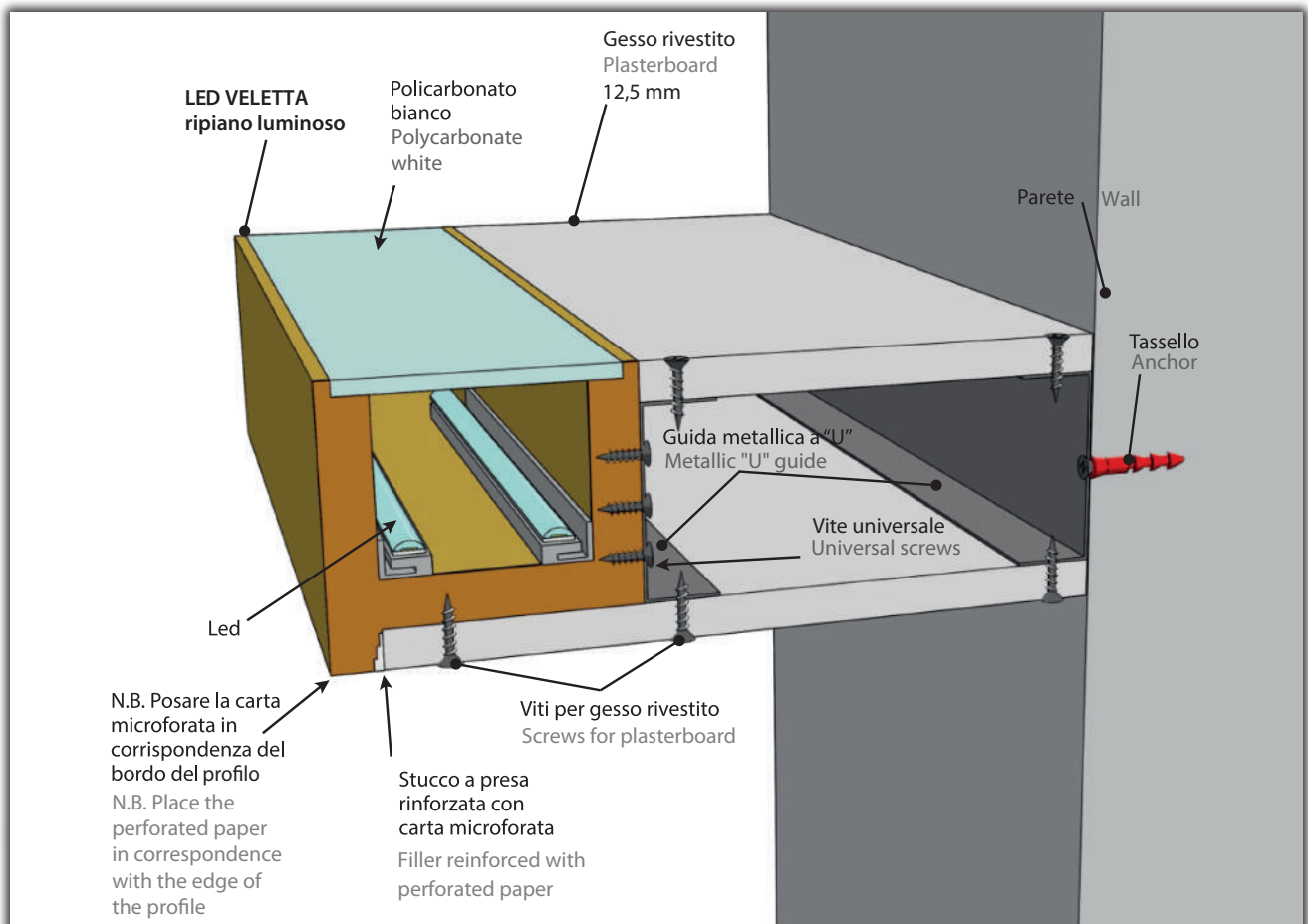



## LED VELETTA CON ALZATINA

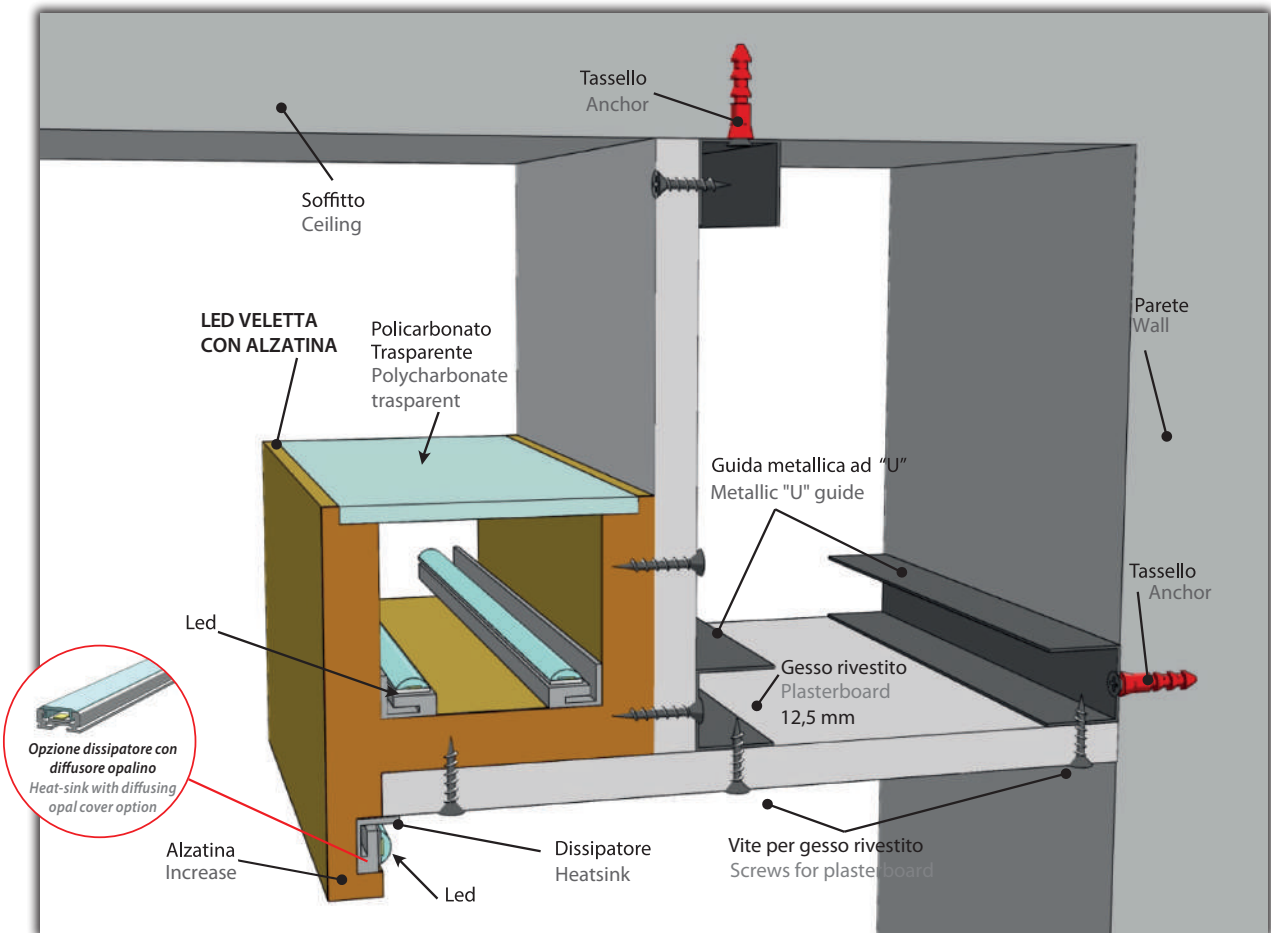

## LED VELETTA CON ALZATINA ripiano luminoso

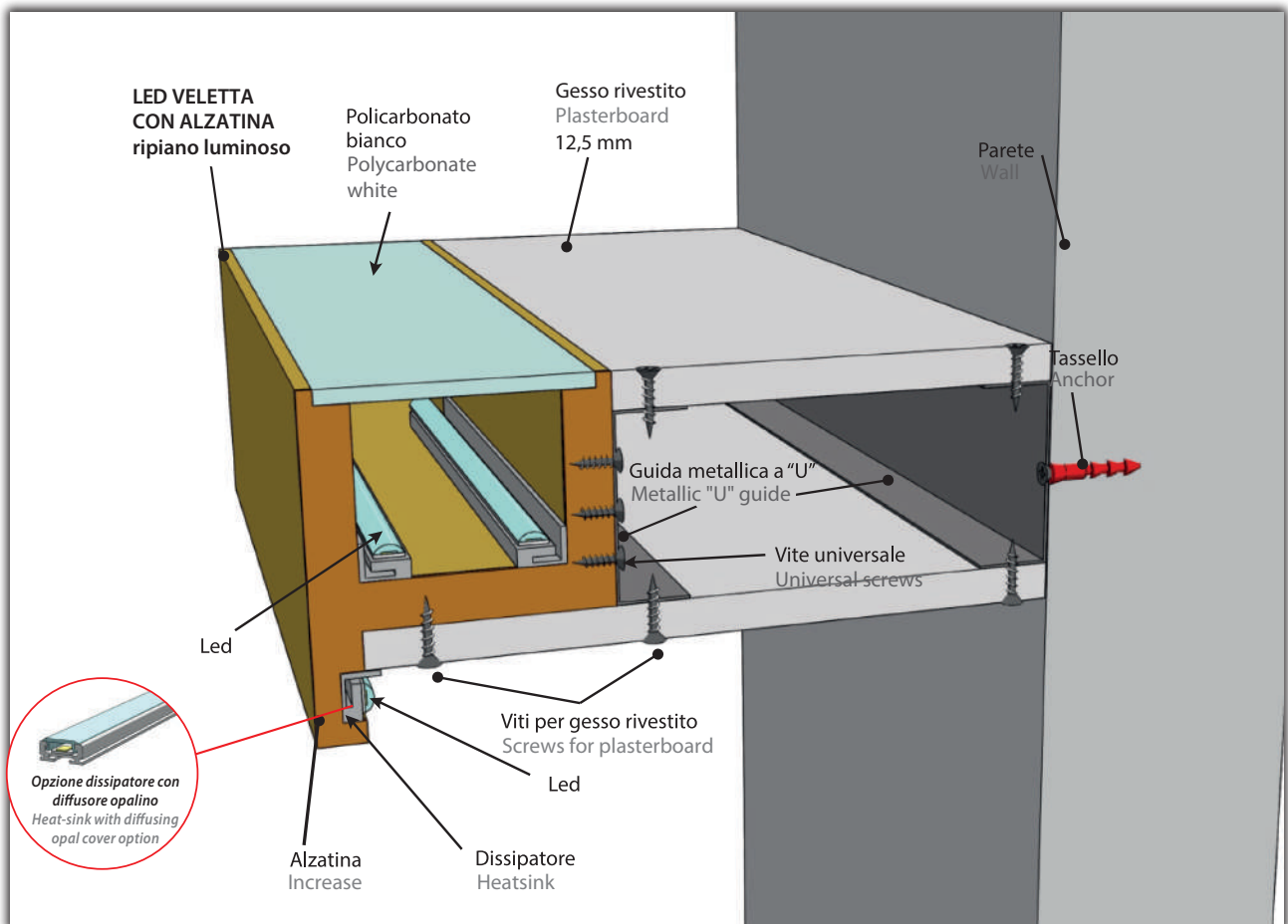

**OPZIONE ALZATINA LED VELETTA / LED  
VELETTA WITH INCREASED HEIGHT OPTION**

L'opzione alzatina per LED VELETTA e LED VELETTA FM 100 consente di alloggiare luci a led per illuminare la parte sottostante.

Both the LED VELETTA with increased height option and the LED VELETTA FM 100 allow to place led lights to illuminate the wall below.



CODICE / CODE	LUNGHEZZA PROFILO PROFILE LENGTH
alz23neve	alzatina mm 23

**POLICARBONATO BIANCO O TRASPARENTE  
TRANSPARENT WHITE POLYCARBONATE**

CODICE / CODE	LUNGHEZZA PROFILO PROFILE LENGTH
pol15nevebia	ml 1,85
pol15nevetra	ml 1,85
pol30nevebia	ml 1,85
pol30nevetra	ml 1,85
pol75nevebia	ml 1,85
pol75nevetra	ml 1,85

BIANCO / WHITE



TRASPARENTE / TRANSPARENT



**Accessori per LED VELETTA - LED VELETTA CON ALZATINA  
LED VELETTA - LED VELETTA CON ALZATINA accessories**

**VITI UNIVERSALI 40X18  
UNIVERSAL SCREWS 40X18**



CODICE / CODE	DESCRIZIONE / DESCRIPTION	PZ. PER CONFEZIONE PIECES PER PACKAGE	KG PER CONFEZIONE KG PER PACKAGE
viti4018pz250	viti universali / universal screws	250	0,20
viti4018pz500	viti universali / universal screws	500	0,40
viti4018pz1000	viti universali / universal screws	1000	0,80

**CARTA MICROFORATA  
MICRO-PERFORATED PAPER**



CARTA MICROFORATA PER STUCCARE TRA GESSO RIVESTITO E PROFILI CANALETTO SMART.

MICRO-PERFORATED PAPER TO PLASTER BETWEEN PLASTERBOARD AND CANALETTO SMART PROFILES.

CODICE / CODE	DESCRIZIONE / DESCRIPTION	PZ. PER CONFEZIONE PIECES PER PACKAGE	KG PER PEZZO KG PER PIECE	KG PER CONFEZIONE KG PER PACKAGE
cartm25kurt	carta microforata kurt 25m / micro-perforated paper kurt 25m	20	0,21	4,20
cartm75kurt	carta microforata kurt 75m / micro-perforated paper kurt 75m	20	0,57	11,40

**SILICONE POLIURETANICO VERNICIABILE  
PAINTABLE POLYURETHANE SILICONE**



SILICONE POLIURETANICO PER L'INCOLLAGGIO DEI PROFILI  
Applicabile a tutta la gamma dei nostri prodotti tranne che per il listello flessibile.

POLYURETHANE SILICONE TO GLUE PROFILES  
Applicable to the whole range of our products except for the "listello flessibile".

CODICE / CODE	DESCRIZIONE / DESCRIPTION	PZ. PER CONFEZIONE PIECES PER PACKAGE	KG PER PEZZO KG PER PIECE	KG PER CONFEZIONE KG PER PACKAGE
silic.polSP101bia	silicone poliuretano verniciabile sp101 bia / paintable polyurethane silicone sp101 bia	12	0,45	5,40

**PIASTRINA DI GIUNZIONE 40X40**  
**JUNCTION PLATE 40X40**



CODICE / CODE	DESCRIZIONE / DESCRIPTION	PZ. PER CONFEZIONE PIECES PER PACKAGE	KG PER CONFEZIONE KG PER PACKAGE
piagiu4040pz25	piastrina di giunzione / junction plate	25	0,25
piagiu4040pz50	piastrina di giunzione / junction plate	50	0,50
piagiu4040pz100	piastrina di giunzione / junction plate	100	1,10

**STUCCO A PRESA DA UTILIZZARE PRIMA  
 DI APPLICARE LA CARTA MICROFORATA**

FILLER TO BE USED BEFORE APPLYING  
 MICRO-PERFORATED PAPER



**SIGILLANTE PER INCOLLARE E STUCCARE  
 I GIUNTI TRA PROFILI E TRA PARETI**

SEALANT TO GLUE AND PLASTER THE JOINT  
 BETWEEN PROFILES AND BETWEEN WALLS



CODICE / CODE	DESCRIZIONE / DESCRIPTION	PZ. PER CONFEZIONE PIECES PER PACKAGE	KG PER PEZZO KG PER PIECE	KG PER CONFEZIONE KG PER PACKAGE
stucan	stucco p95 / filler p95	–	5,00	–
col075carta	colla per carta microforata micro-perforated paper glue	12	0,75	9,00



© Arch. Claudio Cappelletti

# SOLUZIONI ALTERNATIVE FUORI MISURA DISPONIBILI SU ORDINAZIONE ALTERNATIV OUT-OF-SIZE PROFILES AVAILABLE TO ORDER

## LED VELETTA BIS

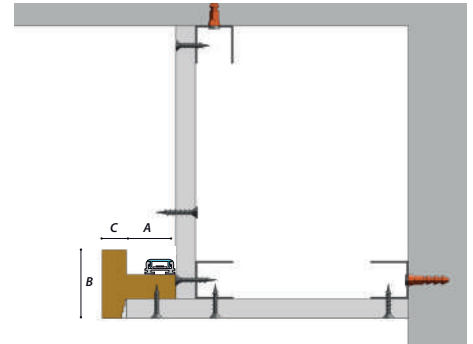
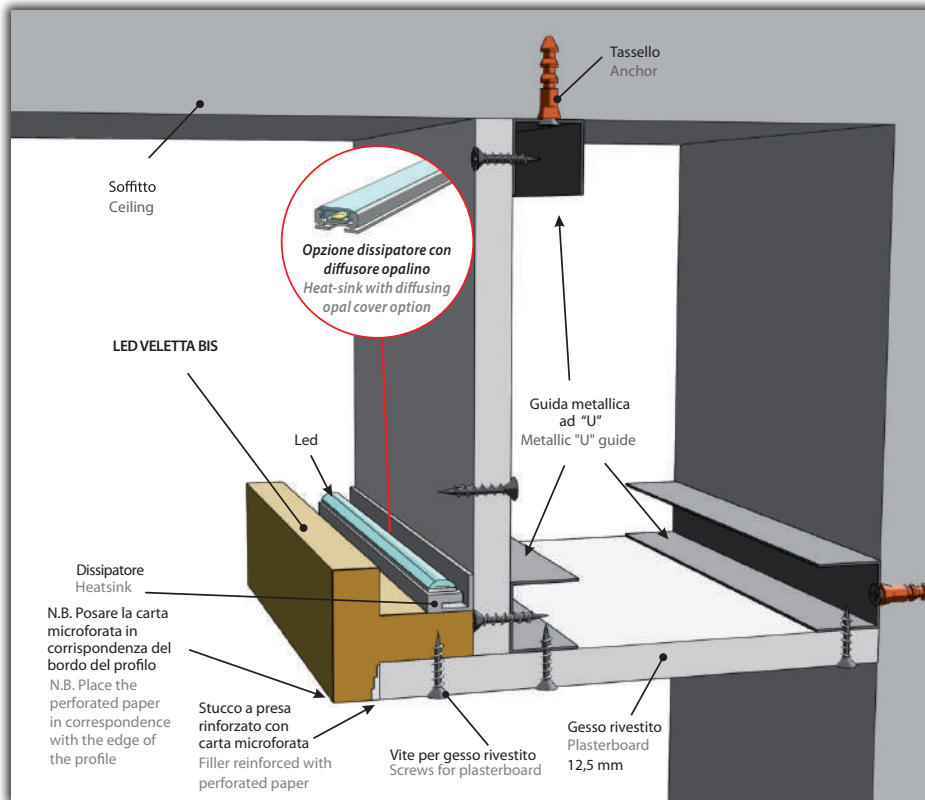

### INSERIRE MISURE / INSERT MEASURES

Lunghezza / Length 1850 mm

A \_\_\_\_\_ mm

B  $\geq 44$  \_\_\_\_\_ mm

C \_\_\_\_\_ mm

D \_\_\_\_\_ mm

E \_\_\_\_\_ mm

F \_\_\_\_\_ mm

### INDICARE QUANTITÀ / INDICATE QUANTITY

Pezzi / Pieces \_\_\_\_\_

## LED VELETTA per controparete

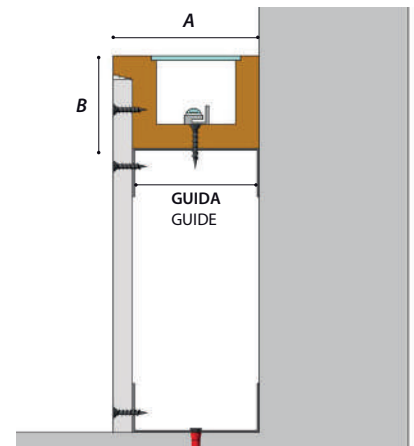
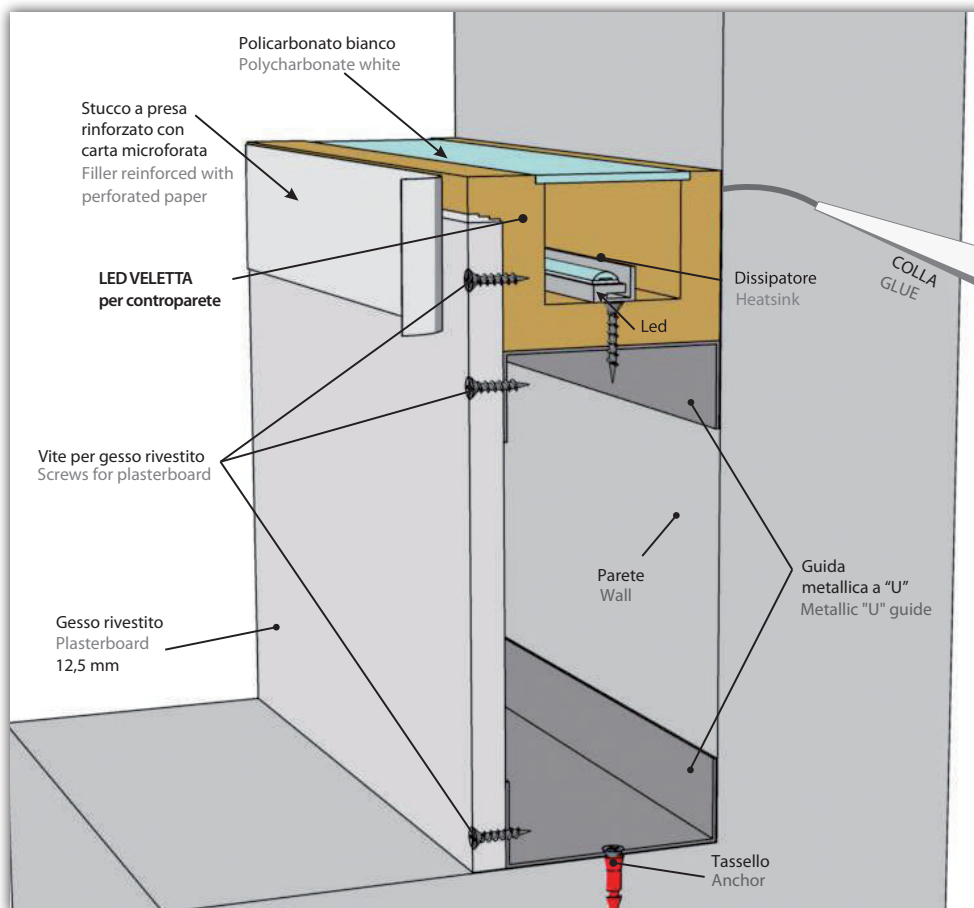

### INSERIRE MISURE / INSERT MEASURES

Lunghezza / Length 1850 mm

Guida da \_\_\_\_\_ mm

A \_\_\_\_\_ mm

B \_\_\_\_\_ mm

C \_\_\_\_\_ mm

D \_\_\_\_\_ mm

E \_\_\_\_\_ mm

### INDICARE QUANTITÀ / INDICATE QUANTITY

Pezzi / Pieces \_\_\_\_\_



# SOLUZIONI ALTERNATIVE FUORI MISURA DISPONIBILI SU ORDINAZIONE ALTERNATIV OUT-OF-SIZE PROFILES AVAILABLE TO ORDER

## LED VELETTA FM 200 a parete

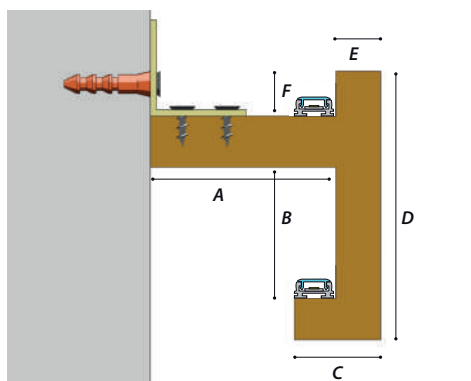

INSERIRE MISURE / INSERT MEASURES	
Lunghezza / Length	1850 mm
A	mm
B	mm
C	≥ 33 mm
D	mm
E	16 mm
F	≥ 8 mm
INDICARE QUANTITÀ / INDICATE QUANTITY	
Pezzi / Pieces	

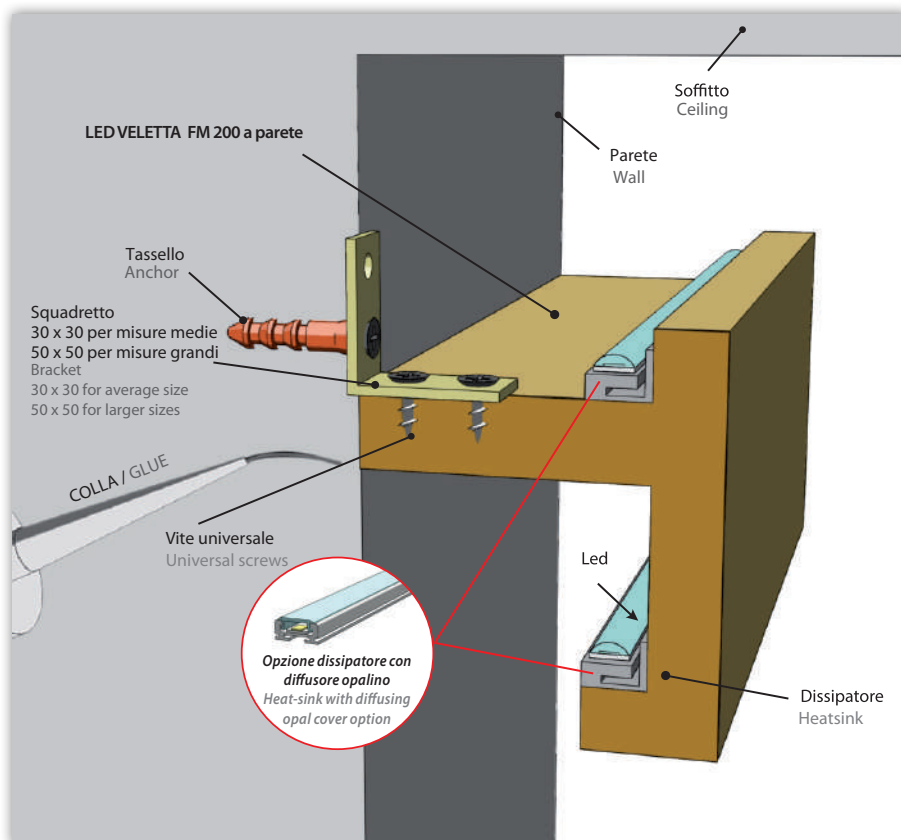
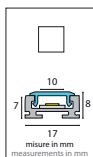
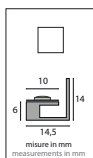

## LED VELETTA FM 100 a parete

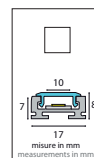
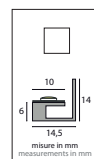
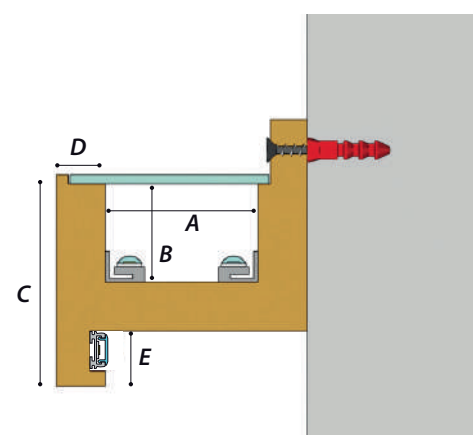
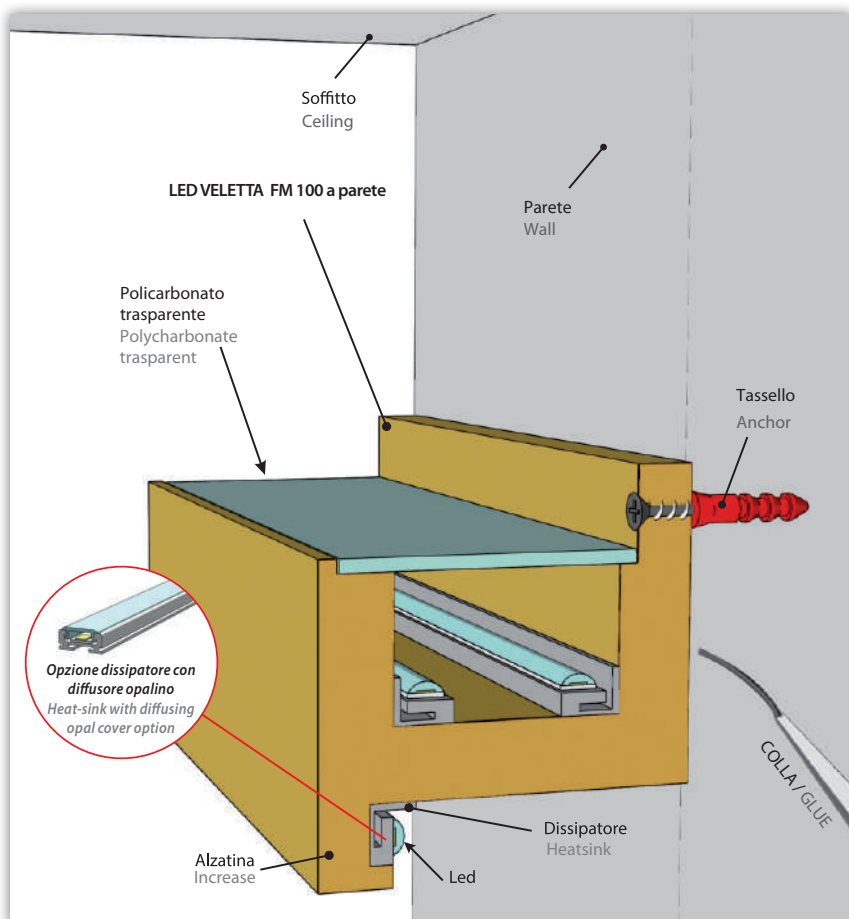

INSERIRE MISURE / INSERT MEASURES	
Lunghezza / Length	1850 mm
A	mm
B	mm
C	mm
D	16 mm
E	≥ 23 mm
F	mm
INDICARE QUANTITÀ / INDICATE QUANTITY	
Pezzi / Pieces	

## LED VELETTA FM100

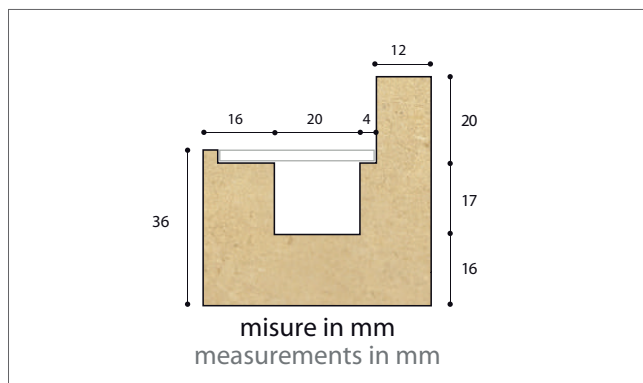

Cod. <b>id15fm100</b> (lung. ml 1,85)	Cod. <b>id15fm100</b> (Profiles length ml 1,85)
Pezzi per confezione 8	Pieces per package 8
Confezione ml 14,80	Packaging ml 14,80
Kg per confezione 24,00	Kg per package 24,00

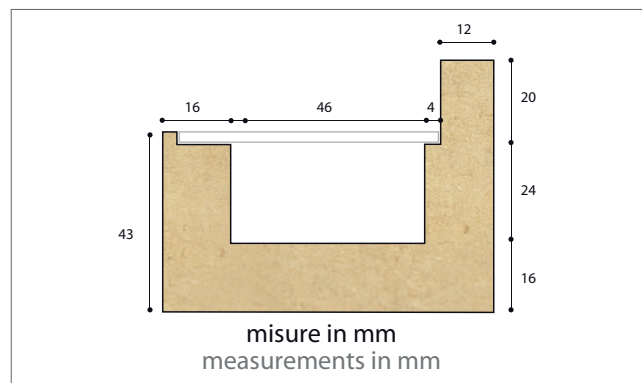

Cod. <b>id30fm100</b> (lung. ml 1,85)	Cod. <b>id30fm100</b> (Profiles length ml 1,85)
Pezzi per confezione 4	Pieces per package 4
Confezione ml 7,40	Packaging ml 7,40
Kg per confezione 20,50	Kg per package 20,50

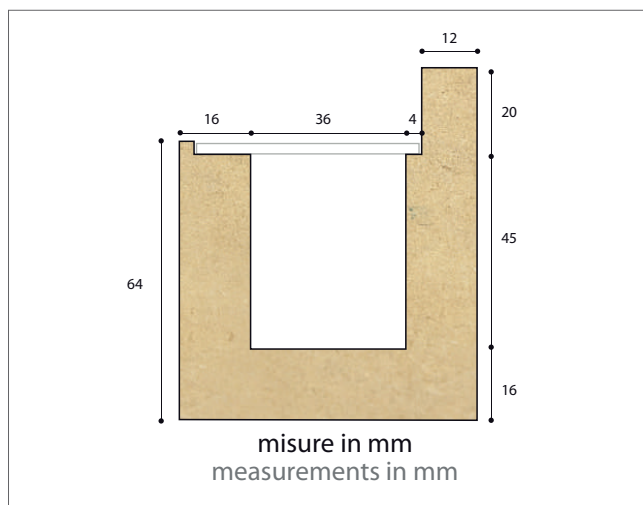

Cod. <b>id50fm100</b> (lung. ml 1,85)
Pezzi per confezione 4
Confezione ml 7,40
Kg per confezione 19,50
Cod. <b>id50fm100</b> (Profiles length ml 1,85)
Pieces per package 4
Packaging ml 7,40
Kg per package 19,50

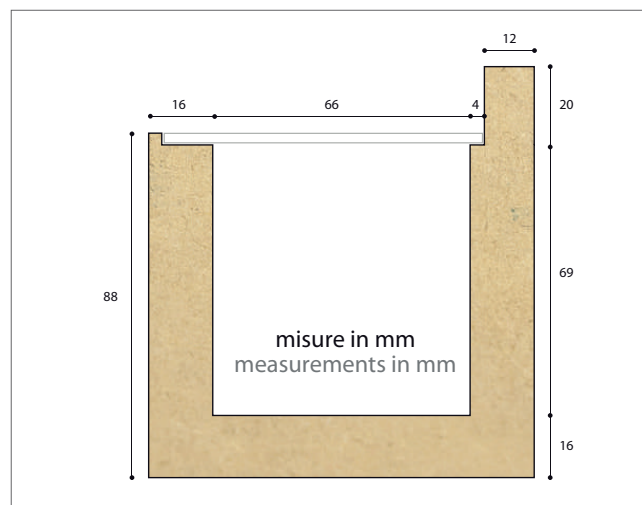

Cod. <b>id75fm100</b> (lung. ml 1,85)
Pezzi per confezione 4
Confezione ml 7,40
Kg per confezione 26,50
Cod. <b>id75fm100</b> (Profiles length ml 1,85)
Pieces per package 4
Packaging ml 7,40
Kg per package 26,50



<b>Accessorio LINEA CLASSICA</b>	
<b>LINEA CLASSICA accessory</b>	
<i>Dissipatore di calore per led in alluminio</i>	
<i>Aluminum heat-sink for led</i>	
Cod. <b>dissip</b> (lung. ml 1,85)	Cod. <b>dissip</b> (Profiles length ml 1,85)
Pezzi per confezione 8	Pieces per package 8
Confezione ml 14,80	Packaging ml 14,80
Kg. per confezione 2,25	Kg per package 2,25

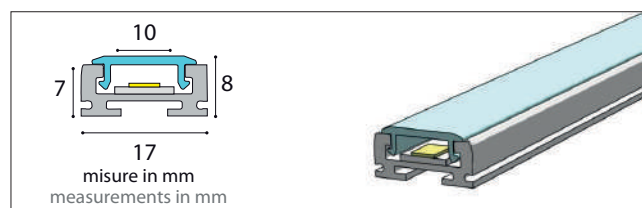

<b>Accessorio LINEA CLASSICA</b>	
<b>LINEA CLASSICA accessory</b>	
<i>Dissipatore di calore per led in alluminio con copertura opale</i>	
<i>diffondente</i>	
<i>Aluminum heat-sink for led with opal diffuser</i>	
Cod. <b>dissipl17185</b> (lung. ml 1,85)	Cod. <b>dissipl17185</b> (Profiles length ml 1,85)
Pezzi per confezione 8	Pieces per package 8
Confezione ml 14,80	Packaging ml 14,80
Kg. per confezione 1,80	Kg per package 1,80

### ▼ **IMPORTANTE! IMPORTANT!**

Supporto in alluminio per LED massimo **14,4 W / ml**, progettato per garantire la temperatura del LED al di sotto dei 40°C in un ambiente con temperatura non superiori ai 20 °C.

Aluminum support for LED maximum **14,4 W / ml** designed to guarantee the LED temperature below 40 °C in an environment with a temperature not exceeding 20 °C.

Tutta la linea è rifinita con un fondo monocomponente all'acqua di colore bianco nella parte interna.

The whole line is finished with a white one-component water-based bottom on the inside.

**LED VELETTA FM 100 a parete  
CON ALZATINA / WITH INCREASED HEIGHT**

Valori di illuminamento (Test su: id30fm100)  
Illumination values (Test carried out on: id30fm100)

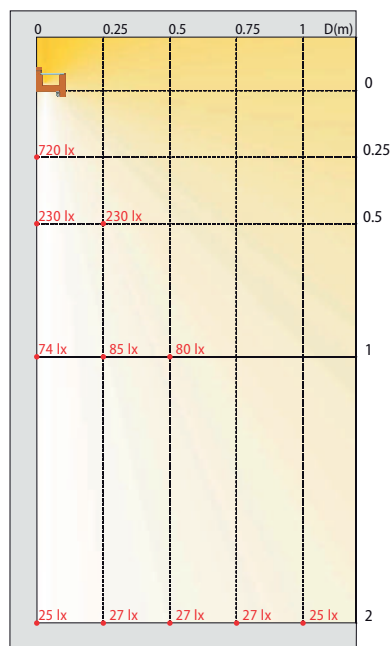

N.B. I valori di illuminamento in Lux (lx) sono stati rilevati in condizioni standard con pareti e soffitti di colore bianco satinato.  
PLEASE NOTE: Lux (lx) lighting values were detected in standard conditions with satin white walls and ceilings.

N. 1 strip led 50 50 Led 60 / ml - 14,4 W / ml - ip 33 7000 lumen / ml, applicato su dissipatore di calore per led in alluminio.

**LED VELETTA FM 100 a parete  
(singolo led + policarbonato)  
(single led + polycarbonate)**

Valori di illuminamento (Test su: id 30 fm 100)  
Illumination values (Test carried out on: id30fm100)

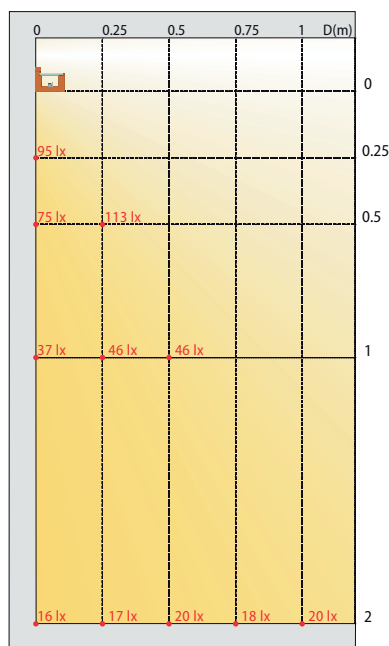

N.B. I valori di illuminamento in Lux (lx) sono stati rilevati in condizioni standard con pareti e soffitti di colore bianco satinato.  
PLEASE NOTE: Lux (lx) lighting values were detected in standard conditions with satin white walls and ceilings.

Eliminando la lastra in policarbonato, i valori di illuminamento aumentano di circa il 10%.  
By eliminating the polycarbonate plate, the illuminance values increase by about 10%.

N. 1 strip led 50 50 Led 60 / ml - 14,4 W / ml - ip 33 7000 lumen / ml, applicato su dissipatore di calore per led in alluminio.

**LED VELETTA FM 100 a parete  
(doppio led + policarbonato)  
(double led + polycarbonate)**

Valori di illuminamento (Test su: id 30 fm 100)  
Illumination values (Test carried out on: id30fm100)

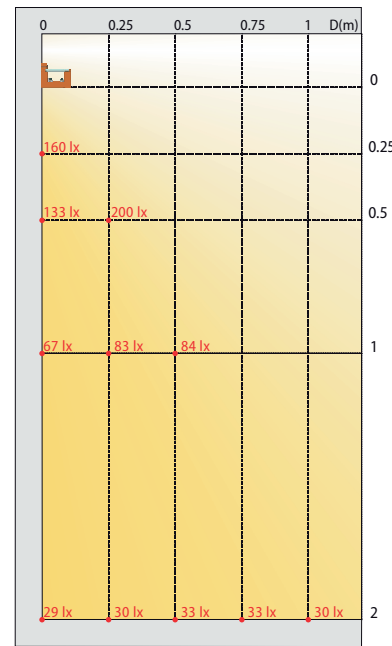

N.B. I valori di illuminamento in Lux (lx) sono stati rilevati in condizioni standard con pareti e soffitti di colore bianco satinato.  
PLEASE NOTE: Lux (lx) lighting values were detected in standard conditions with satin white walls and ceilings.

Eliminando la lastra in policarbonato, i valori di illuminamento aumentano di circa il 10%.  
By eliminating the polycarbonate plate, the illuminance values increase by about 10%.

N. 2 strip led 50 50 Led 60 / ml - 14,4 W / ml - ip 33 7000 lumen / ml, applicati su dissipatore di calore per led in alluminio.



© Lab Room Interior Design



© Lab Room Interior Design





## **BINARIO TENDA**

*Profilo in MDF idrofugo progettato per avere un effetto a scomparsa del binario della tenda.*  
*Waterproof MDF profile designed to have a disappearance effect of the curtain rail.*





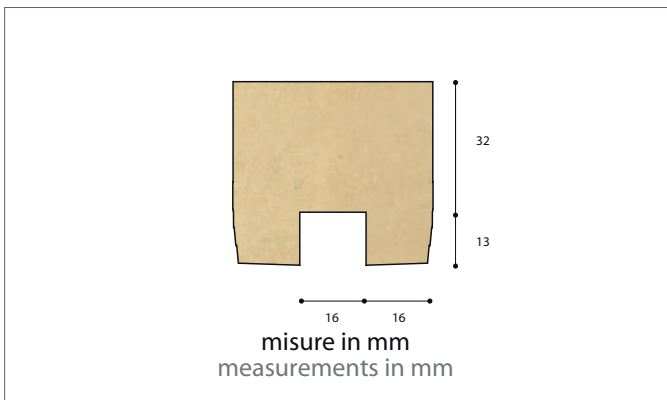

Cod. <b>id1613bt185</b> (lung. ml 1,85)	Cod. <b>id1613bt185</b> (Profiles length ml 1,85)
Pezzi per confezione 8	Pieces per package 8
Confezione ml 14,80	Packaging ml 14,80
Kg per confezione 20,40	Kg per package 20,40
Cod. <b>id1613bt280</b> (lung. ml 2,80)	Cod. <b>id1613bt280</b> (Profiles length ml 2,80)
Pezzi per confezione 8	Pieces per package 8
Confezione ml 22,40	Packaging ml 22,40
Kg per confezione 30,90	Kg per package 30,90

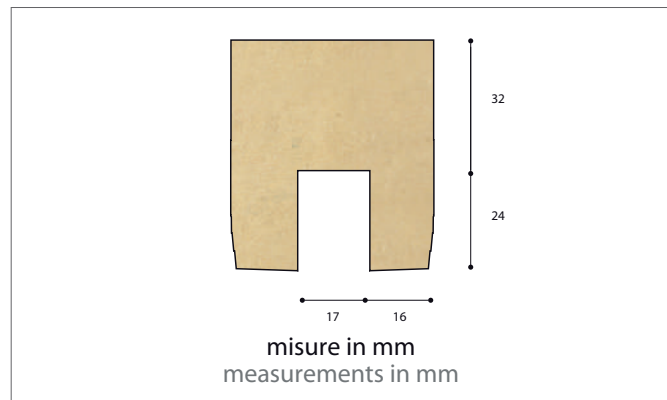

Cod. <b>id1724bt185</b> (lung. ml 1,85)	Cod. <b>id1724bt185</b> (Profiles length ml 1,85)
Pezzi per confezione 8	Pieces per package 8
Confezione ml 14,80	Packaging ml 14,80
Kg per confezione 25,20	Kg per package 25,20
Cod. <b>id1724bt280</b> (lung. ml 2,80)	Cod. <b>id1724bt280</b> (Profiles length ml 2,80)
Pezzi per confezione 4	Pieces per package 4
Confezione ml 11,20	Packaging ml 11,20
Kg per confezione 19,00	Kg per package 19,00

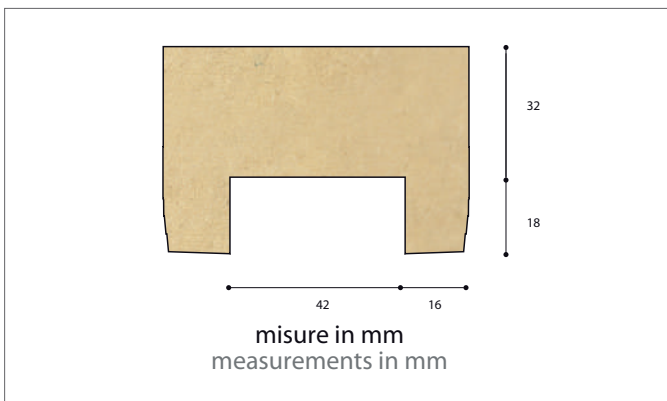

Cod. <b>id4218bt185</b> (lung. ml 1,85)	Cod. <b>id4218bt185</b> (Profiles length ml 1,85)
Pezzi per confezione 4	Pieces per package 4
Confezione ml 7,40	Packaging ml 7,40
Kg per confezione 16,15	Kg per package 16,15
Cod. <b>id4218bt280</b> (lung. ml 2,80)	Cod. <b>id4218bt280</b> (Profiles length ml 2,80)
Pezzi per confezione 4	Pieces per package 4
Confezione ml 11,20	Packaging ml 11,20
Kg per confezione 24,40	Kg per package 24,40

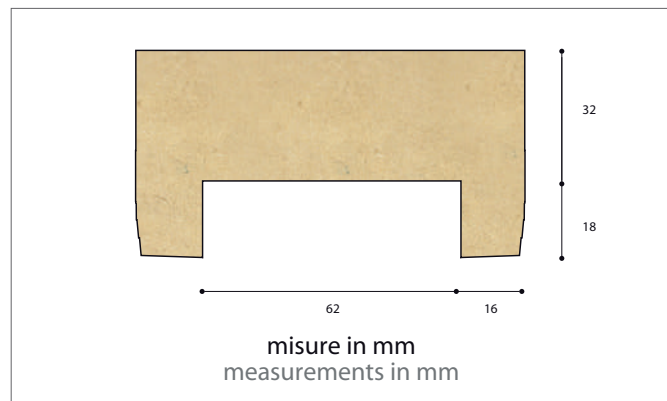

Cod. <b>id6218bt185</b> (lung. ml 1,85)	Cod. <b>id6218bt185</b> (Profiles length ml 1,85)
Pezzi per confezione 4	Pieces per package 4
Confezione ml 7,40	Packaging ml 7,40
Kg per confezione 19,70	Kg per package 19,70
Cod. <b>id6218bt280</b> (lung. ml 2,80)	Cod. <b>id6218bt280</b> (Profiles length ml 2,80)
Pezzi per confezione 4	Pieces per package 4
Confezione ml 11,20	Packaging ml 11,20
Kg per confezione 29,80	Kg per package 29,80

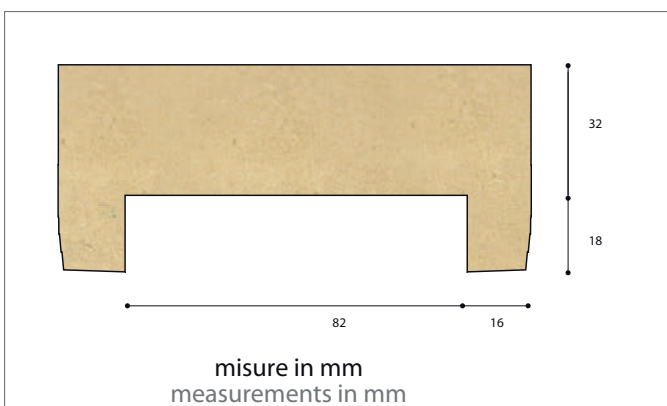

Cod. <b>id8218bt185</b> (lung. ml 1,85)	Cod. <b>id8218bt185</b> (Profiles length ml 1,85)
Pezzi per confezione 4	Pieces per package 4
Confezione ml 7,40	Packaging ml 7,40
Kg per confezione 23,20	Kg per package 23,20
Cod. <b>id8218bt280</b> (lung. ml 2,80)	Cod. <b>id8218bt280</b> (Profiles length ml 2,80)
Pezzi per confezione 4	Pieces per package 4
Confezione ml 11,20	Packaging ml 11,20
Kg per confezione 35,20	Kg per package 35,20

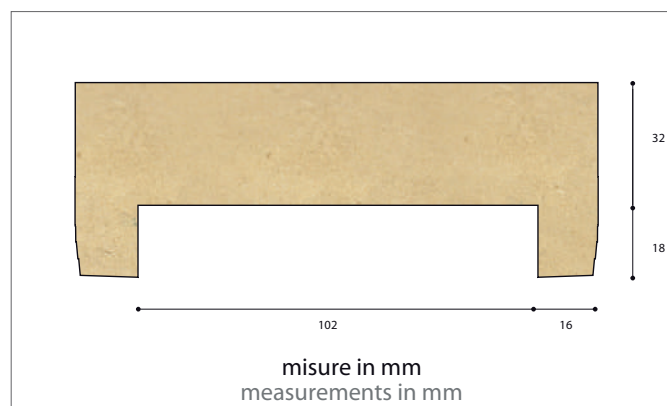

Cod. <b>id10218bt185</b> (lung. ml 1,85)	Cod. <b>id10218bt185</b> (Profiles length ml 1,85)
Pezzi per confezione 4	Pieces per package 4
Confezione ml 7,40	Packaging ml 7,40
Kg per confezione 27,10	Kg per package 27,10
Cod. <b>id10218bt280</b> (lung. ml 2,80)	Cod. <b>id10218bt280</b> (Profiles length ml 2,80)
Pezzi per confezione 2	Pieces per package 2
Confezione ml 5,60	Packaging ml 5,60
Kg per confezione 20,50	Kg per package 20,50

Possibilità di richiesta profilo personalizzato fuori standard. / Possibility of out-of-standard custom profile request.

INSERIRE MISURE / INSERT MEASURES	
Lunghezza / Length <u>1850</u> mm <input type="checkbox"/>	Lunghezza / Length <u>2800</u> mm <input type="checkbox"/>
A _____ mm	A _____ mm
B _____ mm	B _____ mm
C _____ mm	C _____ mm
D _____ mm	D _____ mm
E _____ mm	E _____ mm
F _____ mm	F _____ mm
INDICARE QUANTITÀ / INDICATE QUANTITY	
Pezzi / Pieces _____	Pezzi / Pieces _____

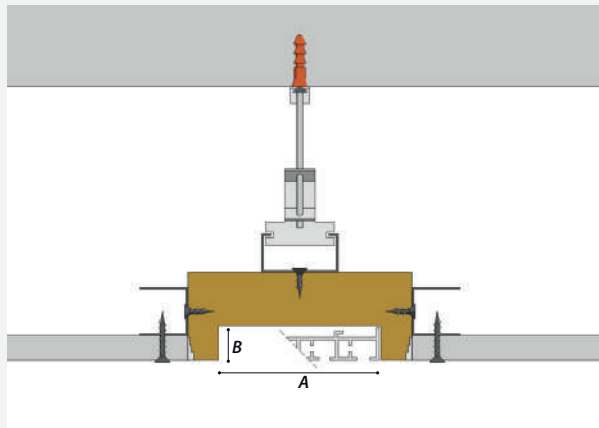

### ▼ IMPORTANTE! IMPORTANT!

Tutta la linea è rifinita con un fondo monocomponente all'acqua di colore bianco nella parte interna.

The whole line is finished with a white one-component water-based bottom on the inside.

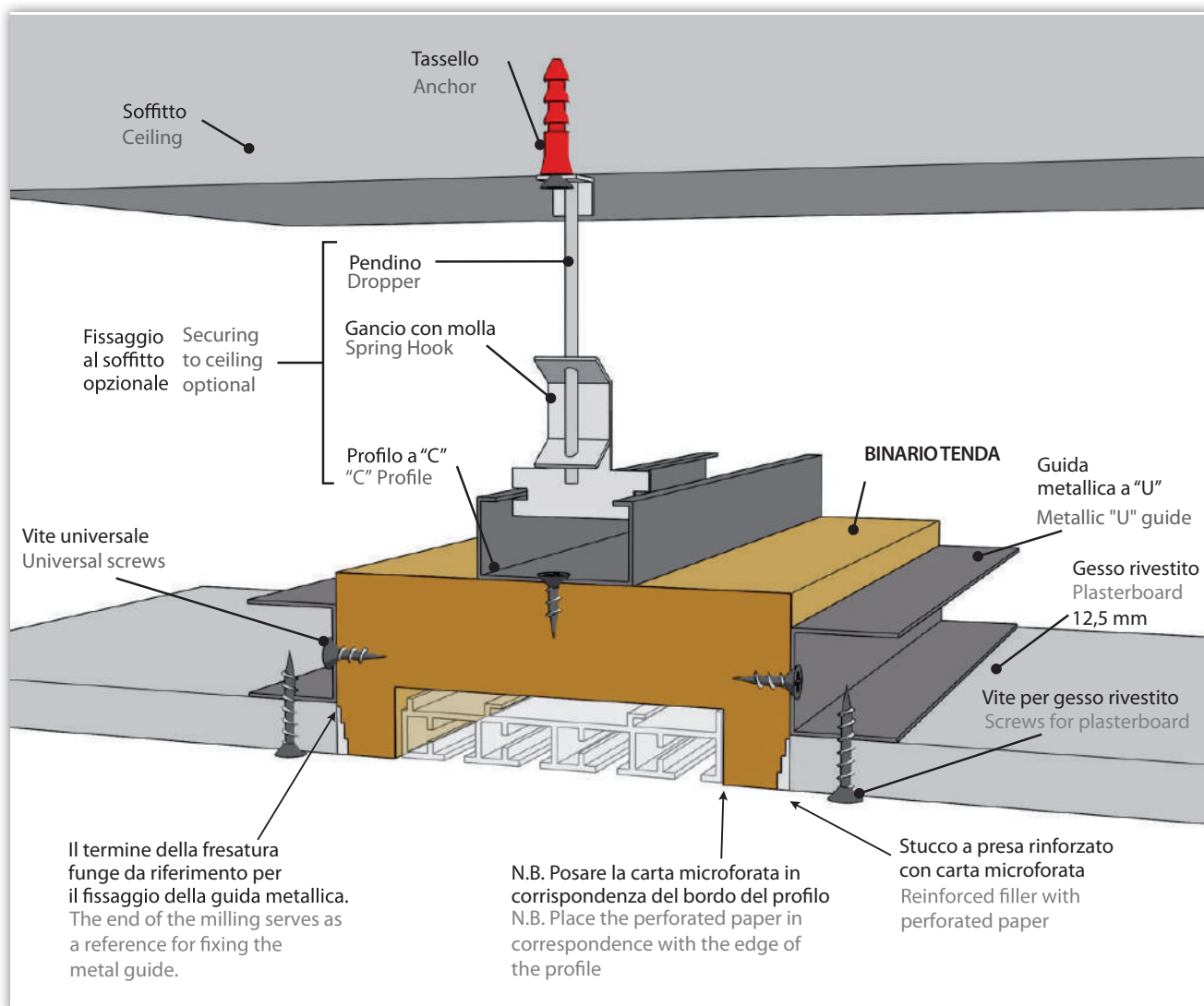

### TAGLIO LINEARE LINEAR CUT

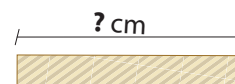

TAGLIO LINEARE / LINEAR CUT

CODICE / CODE

DESCRIZIONE / DESCRIPTION

tagliolineare

taglio lineare per linea classica / linear cut for linea classica

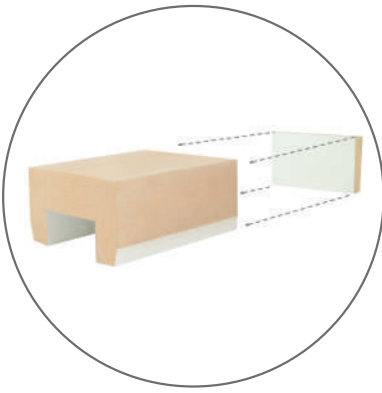
<b>TAPPO TERMINALE, INCOLLAGGIO TAPPO</b> TERMINAL PLUG, PLUG GLUING		 <p>TAPPO / PLUG</p>
<b>CODICE / CODE</b>	<b>LUNGHEZZA PROFILO</b> <b>PROFILE LENGTH</b>	
tap1613bt	tappo terminale mm 16x13 / terminal plug mm 16x13	
tap1724bt	tappo terminale mm 17x24 / terminal plug mm 17x24	
tap4218bt	tappo terminale mm 42x18 / terminal plug mm 42x18	
tap6218bt	tappo terminale mm 62x18 / terminal plug mm 62x18	
tap8218bt	tappo terminale mm 82x18 / terminal plug mm 82x18	
tap10218bt	tappo terminale mm 102x18 / terminal plug mm 102x18	
incollaggiotap	lavorazione incollaggio tappo / manufacturing plug gluing	

### Accessori per BINARIO TENDA / BINARIO TENDA accessories

<b>VITI UNIVERSALI 40X18</b> UNIVERSAL SCREWS 40X18			
<b>CODICE / CODE</b>	<b>DESCRIZIONE / DESCRIPTION</b>	<b>PZ. PER CONFEZIONE</b> <b>PIECES PER PACKAGE</b>	<b>KG PER CONFEZIONE</b> <b>KG PER PACKAGE</b>
viti4018pz250	viti universali / universal screws	250	0,20
viti4018pz500	viti universali / universal screws	500	0,40
viti4018pz1000	viti universali / universal screws	1000	0,80

<b>PIASTRINA DI GIUNZIONE 40X40</b> JUNCTION PLATE 40X40			
<b>CODICE / CODE</b>	<b>DESCRIZIONE / DESCRIPTION</b>	<b>PZ. PER CONFEZIONE</b> <b>PIECES PER PACKAGE</b>	<b>KG PER CONFEZIONE</b> <b>KG PER PACKAGE</b>
piagiu4040pz25	piastrina di giunzione / junction plate	25	0,25
piagiu4040pz50	piastrina di giunzione / junction plate	50	0,50
piagiu4040pz100	piastrina di giunzione / junction plate	100	1,10

<b>SILICONE POLIURETANICO VERNICIABILE</b> PAINTABLE POLYURETHANE SILICONE		 <p><b>SILICONE POLIURETANICO PER L'INCOLLAGGIO DEI PROFILI</b> <i>Applicabile a tutta la gamma dei nostri prodotti tranne che per il listello flessibile.</i> <b>POLYURETHANE SILICONE TO GLUE PROFILES</b> <i>Applicable to the whole range of our products except for the "listello flessibile".</i></p>		
<b>CODICE / CODE</b>	<b>DESCRIZIONE / DESCRIPTION</b>	<b>PZ. PER CONFEZIONE</b> <b>PIECES PER PACKAGE</b>	<b>KG PER PEZZO</b> <b>KG PER PIECE</b>	<b>KG PER CONFEZIONE</b> <b>KG PER PACKAGE</b>
silic.polSP101bia	silicone poliuretano verniciabile sp101 bia / paintable polyurethane silicone sp101 bia	25	0,45	11,25

## CARTA MICROFORATA MICRO-PERFORATED PAPER



CARTA MICROFORATA PER STUCCARE TRA GESSO RIVESTITO E PROFILI CANALETTO SMART.

MICRO-PERFORATED PAPER TO PLASTER BETWEEN PLASTERBOARD AND CANALETTO SMART PROFILES.

CODICE / CODE	DESCRIZIONE / DESCRIPTION	PZ. PER CONFEZIONE PIECES PER PACKAGE	KG PER PEZZO KG PER PIECE	KG PER CONFEZIONE KG PER PACKAGE
cartm25kurt	carta microforata kurt 25m / micro-perforated paper kurt 25m	20	0,21	4,20
cartm75kurt	carta microforata kurt 75m / micro-perforated paper kurt 75m	20	0,57	11,40

## STUCCO A PRESA DA UTILIZZARE PRIMA DI APPLICARE LA CARTA MICROFORATA

FILLER TO BE USED BEFORE APPLYING  
MICRO-PERFORATED PAPER



## SIGILLANTE PER INCOLLARE E STUCCARE I GIUNTI TRA PROFILI E TRA PARETI

SEALANT TO GLUE AND PLASTER THE JOINT  
BETWEEN PROFILES AND BETWEEN WALLS



CODICE / CODE	DESCRIZIONE / DESCRIPTION	PZ. PER CONFEZIONE PIECES PER PACKAGE	KG PER PEZZO KG PER PIECE	KG PER CONFEZIONE KG PER PACKAGE
stucan	stucco p95 / filler p95	–	5,00	–
col075carta	colla per carta microforata micro-perforated paper glue	12	0,75	9,00







## **BINARIO TENDA LED**

*Profilo in MDF idrofugo a luce indiretta, progettato sia per avere un effetto a scomparsa del binario che per realizzare un effetto luce sulla tenda, con dissipatore di calore.*

*Waterproof MDF indirect light profile, made both to have a retractable effect of the curtain track and to achieve a light effect on the curtain, with heat-sink.*



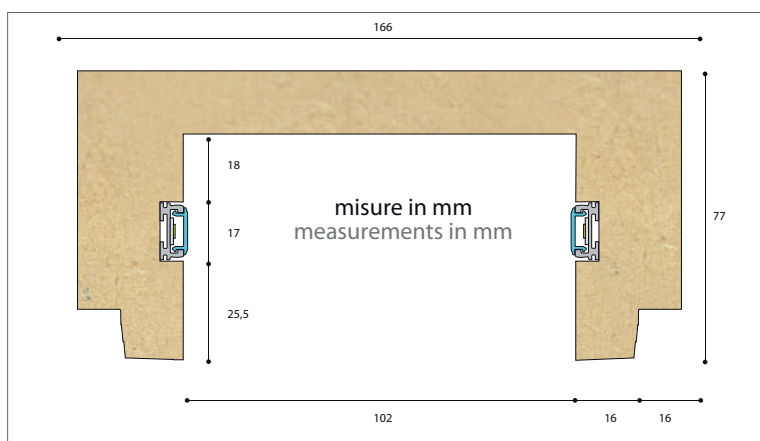

Cod. <b>id10257btl185</b> (lung. ml 1,85)	Cod. <b>id10257btl280</b> (lung. ml 2,80)
Pezzi per confezione 2	Pezzi per confezione 2
Confezione ml 3,70	Confezione ml 5,60
Kg per confezione 15,90	Kg per confezione 24,10
Cod. <b>id10257btl185</b> (Profiles length ml 1,85)	Cod. <b>id10257btl280</b> (Profiles length ml 2,80)
Pieces per package 2	Pieces per package 2
Packaging ml 3,70	Packaging ml 5,60
Kg per package 15,90	Kg per package 24,10

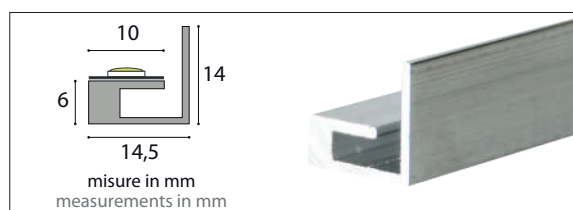

**Accessorio LINEA CLASSICA**  
**LINEA CLASSICA accessory**  
**Dissipatore di calore per led in alluminio**  
**Aluminum heat-sink for led**

Cod. <b>dissip</b> (lung. ml 1,85)	Cod. <b>dissip</b> (Profiles length ml 1,85)
Pezzi per confezione 8	Pieces per package 8
Confezione ml 14,80	Packaging ml 14,80
Kg. per confezione 2,25	Kg per package 2,25

**▼ IMPORTANTE ! IMPORTANT!**

Supporto in alluminio per LED massimo **14,4 W / ml**, progettato per garantire la temperatura del LED al di sotto dei 40°C in un ambiente con temperatura non superiori ai 20 °C.

Aluminum support for LED maximum **14,4 W / ml** designed to guarantee the LED temperature below 40 °C in an environment with a temperature not exceeding 20 °C.

Tutta la linea è rifinita con un fondo monocomponente all'acqua di colore bianco nella parte interna.

The whole line is finished with a white one-component water-based bottom on the inside.

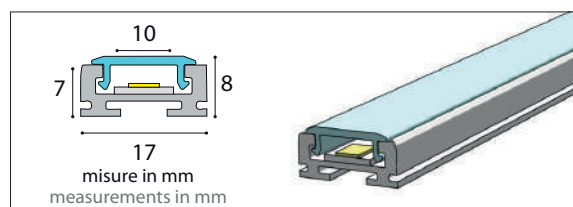

**Accessorio LINEA CLASSICA**  
**LINEA CLASSICA accessory**  
**Dissipatore di calore per led in alluminio con copertura opale diffondente**  
**Aluminum heat-sink for led with opal diffuser**

Cod. <b>dissipl17185</b> (lung. ml 1,85)	Cod. <b>dissipl17185</b> (Profiles length ml 1,85)
Pezzi per confezione 8	Pieces per package 8
Confezione ml 14,80	Packaging ml 14,80
Kg. per confezione 1,80	Kg per package 1,80

**Possibilità di richiesta profilo personalizzato fuori standard. / Possibility of out-of-standard custom profile request.**

INSERIRE MISURE / INSERT MEASURES	
Lunghezza / Length <u>1850</u> mm <input type="checkbox"/>	Lunghezza / Length <u>2800</u> mm <input type="checkbox"/>
A _____ mm	A _____ mm
B _____ mm	B _____ mm
C <u>≥ 25,5</u> _____ mm	C <u>≥ 25,5</u> _____ mm
D _____ mm	D _____ mm
E <u>≥ 17</u> _____ mm	E <u>≥ 17</u> _____ mm
F _____ mm	F _____ mm
INDICARE QUANTITÀ / INDICATE QUANTITY	
Pezzi / Pieces _____	Pezzi / Pieces _____

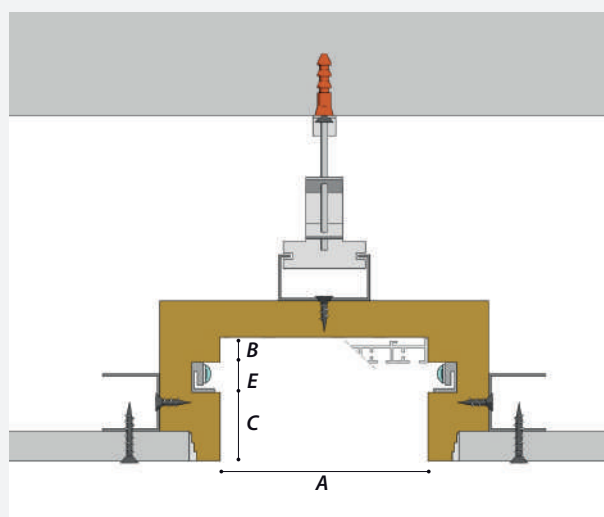
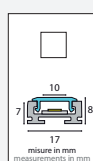
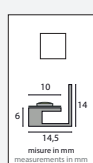

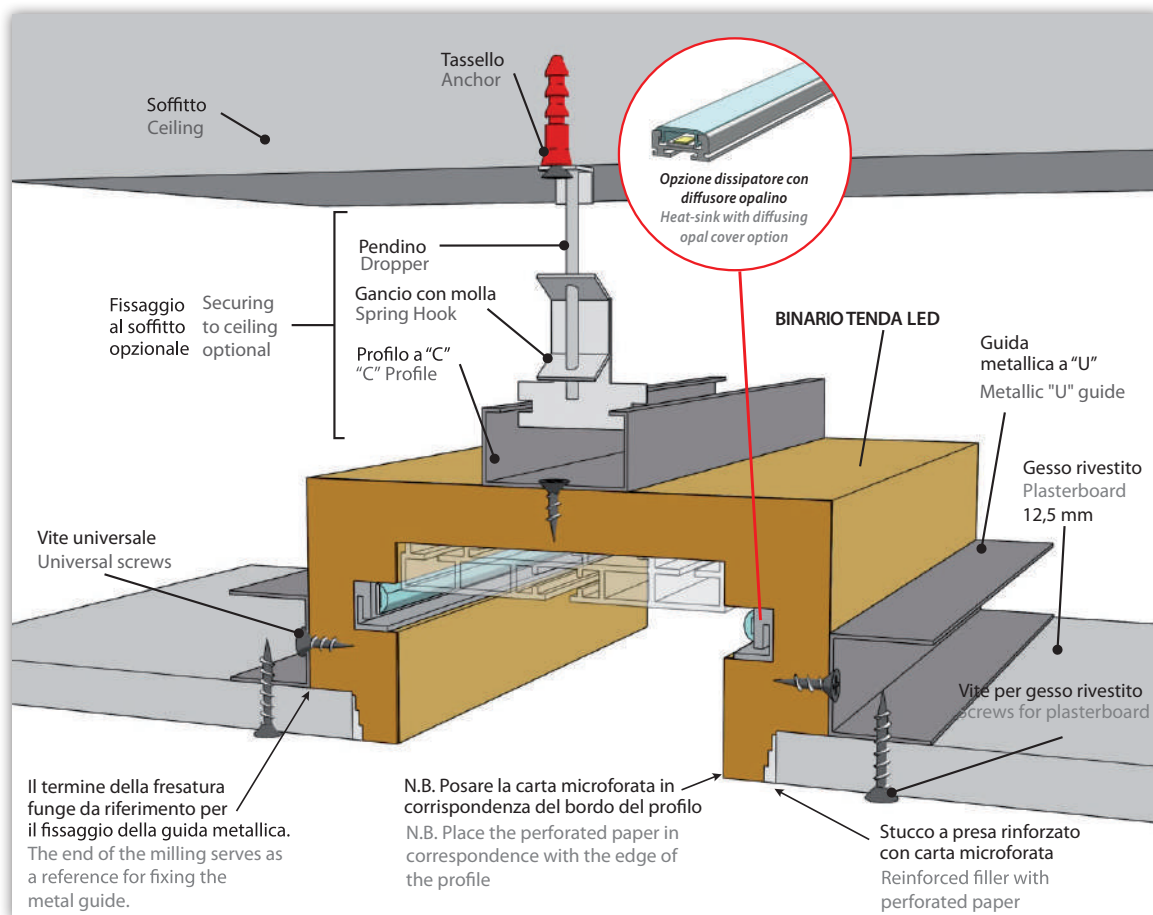

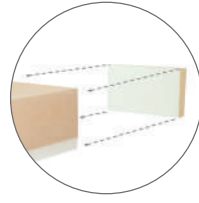

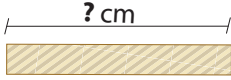
TAPPO TERMINALE, INCOLLAGGIO TAPPO TERMINAL PLUG, PLUG GLUING		 <b>TAPPO / PLUG</b>
CODICE / CODE	LUNGHEZZA PROFILO PROFILE LENGTH	
tap10257btl	tappo terminale mm 102x57 / terminal plug mm 102x57	
incollaggiotap	lavorazione incollaggio tappo / manufacturing plug gluing	

TAGLIO LINEARE LINEAR CUT		 <b>TAGLIO LINEARE / LINEAR CUT</b>
CODICE / CODE	DESCRIZIONE / DESCRIPTION	
tagliolineare	taglio lineare per linea classica / linear cut for linea classica	

### Accessori per BINARIO TENDA LED / BINARIO TENDA LED accessories

VITI UNIVERSALI 40X18 UNIVERSAL SCREWS 40X18			
CODICE / CODE	DESCRIZIONE / DESCRIPTION	PZ. PER CONFEZIONE PIECES PER PACKAGE	KG PER CONFEZIONE KG PER PACKAGE
viti4018pz250	viti universali / universal screws	250	0,20
viti4018pz500	viti universali / universal screws	500	0,40
viti4018pz1000	viti universali / universal screws	1000	0,80

<b>PIASTRINA DI GIUNZIONE 40X40</b> JUNCTION PLATE 40X40			
CODICE / CODE	DESCRIZIONE / DESCRIPTION	PZ. PER CONFEZIONE PIECES PER PACKAGE	KG PER CONFEZIONE KG PER PACKAGE
piagiu4040pz25	piastrina di giunzione / junction plate	25	0,25
piagiu4040pz50	piastrina di giunzione / junction plate	50	0,50
piagiu4040pz100	piastrina di giunzione / junction plate	100	1,10

<b>SILICONE POLIURETANICO VERNICIABILE</b> PAINTABLE POLYURETHANE SILICONE			<p><b>SILICONE POLIURETANICO PER L'INCOLLAGGIO DEI PROFILI</b> <i>Applicabile a tutta la gamma dei nostri prodotti tranne che per il listello flessibile.</i></p> <p><b>POLYURETHANE SILICONE TO GLUE PROFILES</b> <i>Applicable to the whole range of our products except for the "listello flessibile".</i></p>	
CODICE / CODE	DESCRIZIONE / DESCRIPTION	PZ. PER CONFEZIONE PIECES PER PACKAGE	KG PER PEZZO KG PER PIECE	KG PER CONFEZIONE KG PER PACKAGE
silic.polSP101bia	silicone poliuretano verniciabile sp101 bia / paintable polyurethane silicone sp101 bia	25	0,45	11,25

<b>CARTA MICROFORATA</b> MICRO-PERFORATED PAPER			<p><b>CARTA MICROFORATA PER STUCCARE TRA GESSO RIVESTITO E PROFILI CANALETTO SMART.</b></p> <p><b>MICRO-PERFORATED PAPER TO PLASTER BETWEEN PLASTERBOARD AND CANALETTO SMART PROFILES.</b></p>	
CODICE / CODE	DESCRIZIONE / DESCRIPTION	PZ. PER CONFEZIONE PIECES PER PACKAGE	KG PER PEZZO KG PER PIECE	KG PER CONFEZIONE KG PER PACKAGE
cartm25kurt	carta microforata kurt 25m / micro-perforated paper kurt 25m	20	0,21	4,20
cartm75kurt	carta microforata kurt 75m / micro-perforated paper kurt 75m	20	0,57	11,40

<p><b>STUCCO A PRESA DA UTILIZZARE PRIMA DI APPLICARE LA CARTA MICROFORATA</b></p> <p><b>FILLER TO BE USED BEFORE APPLYING MICRO-PERFORATED PAPER</b></p>			<p><b>SIGILLANTE PER INCOLLARE E STUCCARE I GIUNTI TRA PROFILI E TRA PARETI</b></p> <p><b>SEALANT TO GLUE AND PLASTER THE JOINT BETWEEN PROFILES AND BETWEEN WALLS</b></p>		
CODICE / CODE	DESCRIZIONE / DESCRIPTION	PZ. PER CONFEZIONE PIECES PER PACKAGE	KG PER PEZZO KG PER PIECE	KG PER CONFEZIONE KG PER PACKAGE	
stucan	stucco p95 / filler p95	–	5,00	–	
col075carta	colla per carta microforata micro-perforated paper glue	12	0,75	9,00	



**"Z" AUTOPORTANTE**



**"L" AUTOPORTANTE**



**"T" AUTOPORTANTE**



## **Z / L / T AUTOPORTANTE**

*Profili in MDF idrofugo progettati per sostenere un controsoffitto autoportante ispezionabile con uno spazio perimetrale per poter, solo nel caso della "Z", alloggiare corpi illuminanti.*

*Waterproof MDF profile designed to support a self-supporting false ceiling that can be inspected with a perimeter space in order to be able, only in the case of the "Z", to place lighting bodies.*

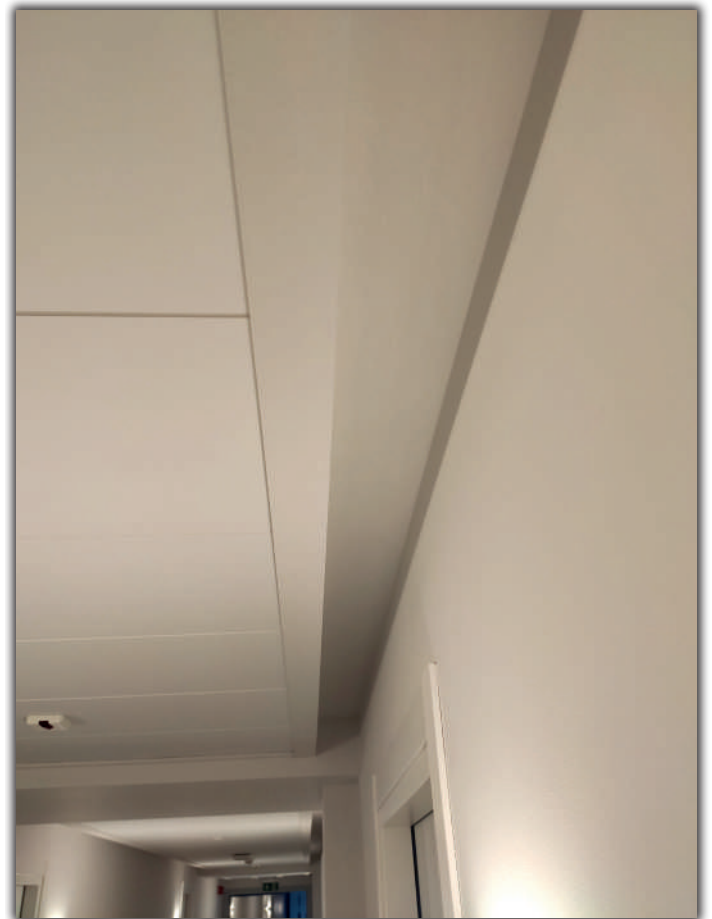

## "Z" AUTOPORTANTE



### Accessorio LINEA CLASSICA

#### LINEA CLASSICA accessory

Dissipatore di calore per led in alluminio

Aluminum heat-sink for led

Cod. **dissip** (lung. ml 1,85) Cod. **dissip** (Profiles length ml 1,85)

Pezzi per confezione 8 Pieces per package 8

Confezione ml 14,80 Packaging ml 14,80

Kg. per confezione 2,25 Kg per package 2,25

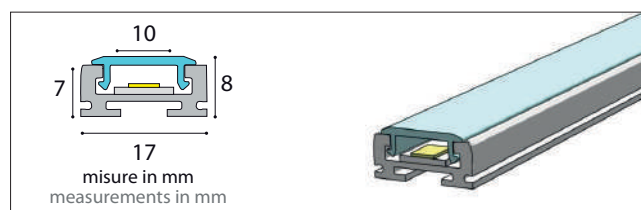

### Accessorio LINEA CLASSICA

#### LINEA CLASSICA accessory

Dissipatore di calore per led in alluminio con copertura opale

Aluminum heat-sink for led with opal diffuser

Cod. **dissipl17185** (lung. ml 1,85) Cod. **dissipl17185** (Profiles length ml 1,85)

Pezzi per confezione 8 Pieces per package 8

Confezione ml 14,80 Packaging ml 14,80

Kg. per confezione 1,80 Kg per package 1,80

## ▼ IMPORTANTE! IMPORTANT!

Supporto in alluminio per LED massimo **14,4 W / ml**, progettato per garantire la temperatura del LED al di sotto dei 40°C in un ambiente con temperatura non superiori ai 20 °C.

Aluminum support for LED maximum **14,4 W / ml** designed to guarantee the LED temperature below 40 °C in an environment with a temperature not exceeding 20 °C.

Tutta la linea è rifinita con un fondo monocomponente all'acqua di colore bianco nella parte interna.

The whole line is finished with a white one-component water-based bottom on the inside.

### Possibilità di richiesta profilo personalizzato. / Possibility custom profile request.

INSERIRE MISURE / INSERT MEASURES	
Lunghezza / Length 1850 mm	
A _____	mm
B _____	mm
C $\geq 16$ _____	mm
D $\geq 10$ _____	mm
E $\geq 34$ _____	mm
F $\geq 18$ _____	mm
INDICARE QUANTITÀ / INDICATE QUANTITY	
Pezzi / Pieces _____	

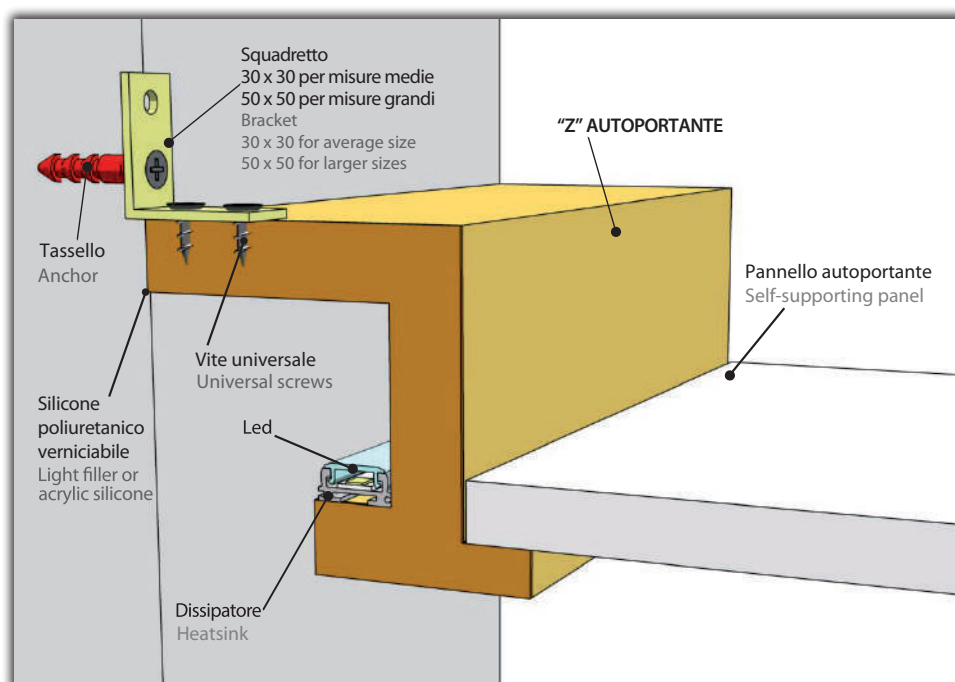
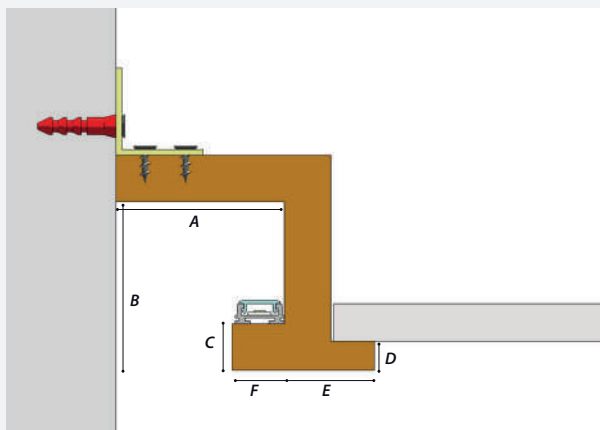
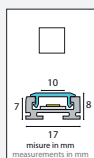
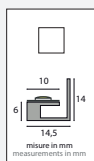

## "L" AUTOPORTANTE

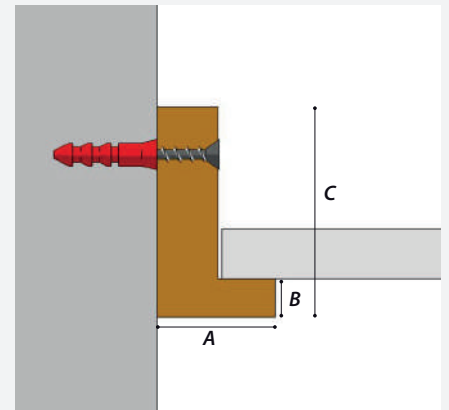
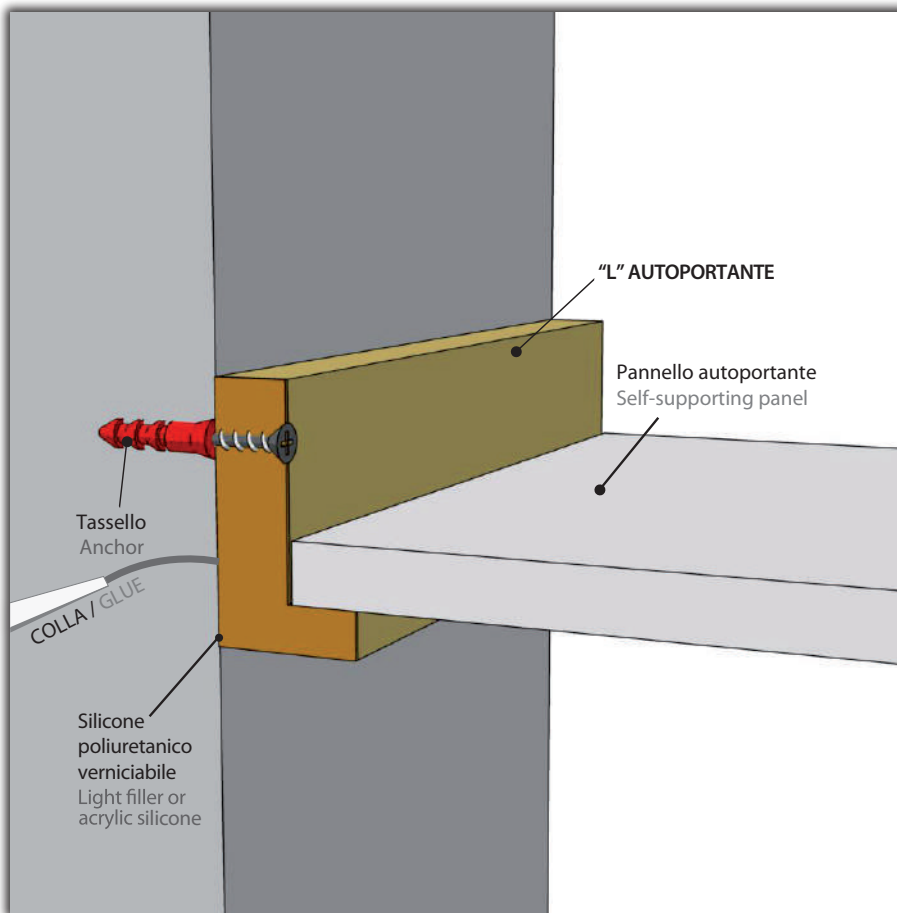

### INSERIRE MISURE / INSERT MEASURES

Lunghezza / Length 1850 mm

**A**  $\geq 34$  mm

**B**  $\geq 10$  mm

**C**  $\geq 45$  mm

**D** mm

**E** mm

**F** mm

### INDICARE QUANTITÀ / INDICATE QUANTITY

Pezzi / Pieces

## "T" AUTOPORTANTE

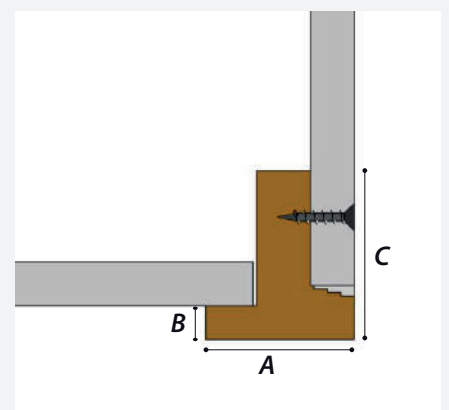
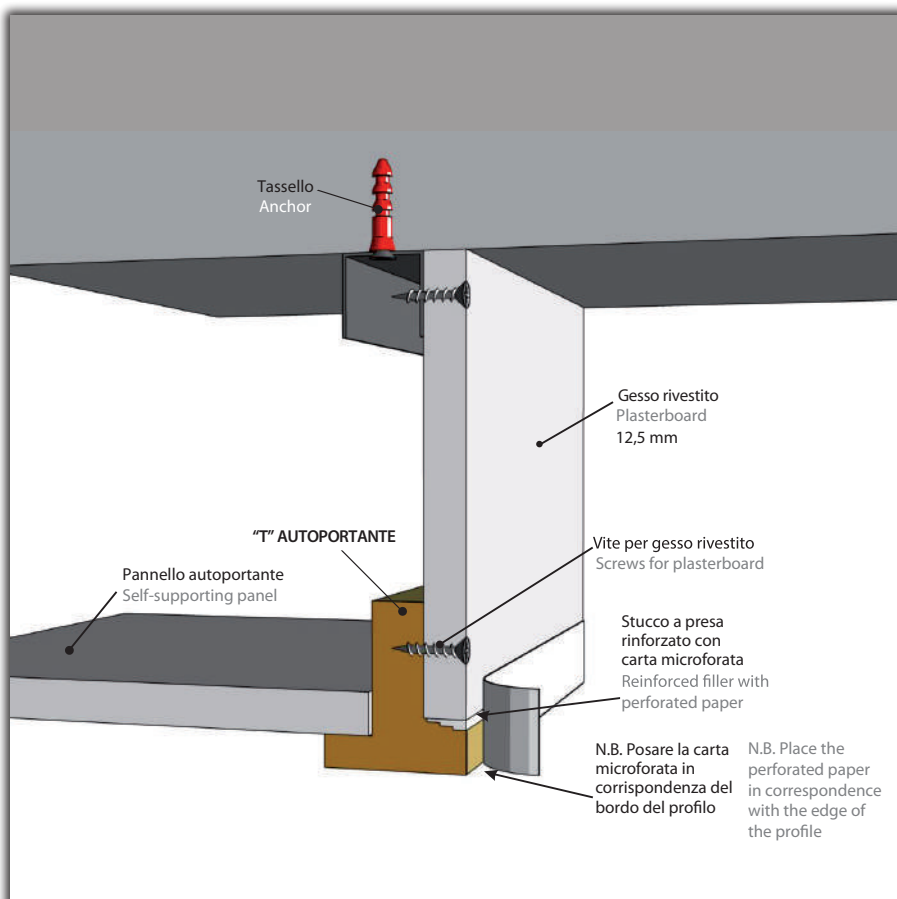

### INSERIRE MISURE / INSERT MEASURES

Lunghezza / Length 1850 mm

**A**  $\geq 47$  mm

**B**  $\geq 10$  mm

**C**  $\geq 45$  mm

**D** mm

**E** mm

**F** mm

### INDICARE QUANTITÀ / INDICATE QUANTITY

Pezzi / Pieces

### KIT PER IL MONTAGGIO DI ML 14,80

IL KIT CONTIENE: pz. 40 Tasselli con vite – pz. 40 Squadretti – pz. 10 Piastrine di giunzione – pz. 230 Viti universali.

### MOUNTING KIT FOR ML 14,80

kit INCLUDES: pcs. 40 Anchor with screws – pcs. 40 Brackets – pcs. 10 Junction plate – pcs. 230 Universal screws.



CODICE / CODE	DESCRIZIONE / DESCRIPTION	PZ. PER CONFEZIONE PIECES PER PACKAGE	KG PER CONFEZIONE KG PER PACKAGE
kit3030	kit applicazione con squadretto mm 30x30 per applying kit with mm 30X30 braket	-	1,00
kit5050	kit applicazione con squadretto mm 50x50 per applying kit with mm 50x50 braket	-	1,15
kit8080	kit applicazione con squadretto mm 80x80 per applying kit with mm 80x80 braket	-	1,25

### SILICONE POLIURETANICO VERNICIABILE PAINTABLE POLYURETHANE SILICONE



SILICONE POLIURETANICO PER L'INCOLLAGGIO DEI PROFILI  
Applicabile a tutta la gamma dei nostri prodotti tranne che per  
il listello flessibile.

POLYURETHANE SILICONE TO GLUE PROFILES  
Applicable to the whole range of our products except for the  
"listello flessibile".

CODICE / CODE	DESCRIZIONE / DESCRIPTION	PZ. PER CONFEZIONE PIECES PER PACKAGE	KG PER PEZZO KG PER PIECE	KG PER CONFEZIONE KG PER PACKAGE
silic.polSP101bia	silicone poliuretano verniciabile sp101 bia / paintable polyurethane silicone sp101 bia	25	0,45	11,25

### CARTA MICROFORATA MICRO-PERFORATED PAPER



CARTA MICROFORATA PER STUCCARE TRA GESSO  
RIVESTITO E PROFILI CANALETTO SMART.

MICRO-PERFORATED PAPER TO PLASTER  
BETWEEN PLASTERBOARD AND CANALETTO  
SMART PROFILES.

CODICE / CODE	DESCRIZIONE / DESCRIPTION	PZ. PER CONFEZIONE PIECES PER PACKAGE	KG PER PEZZO KG PER PIECE	KG PER CONFEZIONE KG PER PACKAGE
cartm25kurt	carta microforata kurt 25m / micro-perforated paper kurt 25m	20	0,21	4,20
cartm75kurt	carta microforata kurt 75m / micro-perforated paper kurt 75m	20	0,57	11,40

### STUCCO A PRESA DA UTILIZZARE PRIMA DI APPLICARE LA CARTA MICROFORATA

FILLER TO BE USED BEFORE APPLYING  
MICRO-PERFORATED PAPER



### SIGILLANTE PER INCOLLARE E STUCCARE I GIUNTI TRA PROFILI E TRA PARETI

SEALANT TO GLUE AND PLASTER THE JOINT  
BETWEEN PROFILES AND BETWEEN WALLS



CODICE / CODE	DESCRIZIONE / DESCRIPTION	PZ. PER CONFEZIONE PIECES PER PACKAGE	KG PER PEZZO KG PER PIECE	KG PER CONFEZIONE KG PER PACKAGE
stucan	stucco p95 / filler p95	-	5,00	-
col075carta	colla per carta microforata micro-perforated paper glue	12	0,75	9,00





## CLASSICO

*Profilo in MDF idrofugo progettato per realizzare uno spazio perimetrale al muro nel controsoffitto in cartongesso.*

*Waterproof MDF profile designed to create a perimeter space on the wall in the plasterboard false ceiling.*



## TEST E CERTIFICAZIONE

“Canaletto SMART” è un distanziatore da parete per controsoffittature. La sua struttura è realizzata integralmente in MDF (medium density fiberboard) secondo specifiche geometrie.

Il fissaggio alla parete è affidato a elementi angolari in acciaio (squadretti), avvitati al corpo del “Canaletto SMART” e ancorati mediante tasselli ad espansione o altri sistemi in base al materiale costituente le strutture portanti.

Una particolare caratteristica del prodotto risiede nella possibilità di adottare, oltre alla posa standard, una procedura applicativa denominata ad “alta flessibilità”. In questo caso interponendo, tra la parete e il profilo compressivo di squadretti, uno strato di nastro biadesivo espanso dello spessore a riposo di 4 mm, è possibile ottenere un comportamento elastico, della giunzione tra controsoffitto ed elementi strutturali, caratterizzato da più elevate deformazioni sotto carico. Ciò riduce efficacemente eventuali tensioni indotte da dilatazioni termiche, cedimenti o azioni impulsive, perciò la posa “alta flessibilità” è molto utile per la realizzazione di sospensioni complesse, spesso caratterizzate da sollecitazioni e deformazioni difficilmente prevedibili.

La giunzione ad “alta flessibilità”, inoltre, rappresenta un punto di forza del prodotto “Canaletto SMART”, poiché crea un disaccoppiamento del controsoffitto dalle strutture adiacenti al fine di evitare gravi sollecitazioni in presenza di spostamenti di interpiano come quelli che si verificano durante eventi sismici. Un altro aspetto caratteristico del “sistema Canaletto SMART con Biadesivo” è l’azione termoacustica.

### Schema applicativo per prova di carico **STANDARD**

Application diagram for load test **STANDARD**

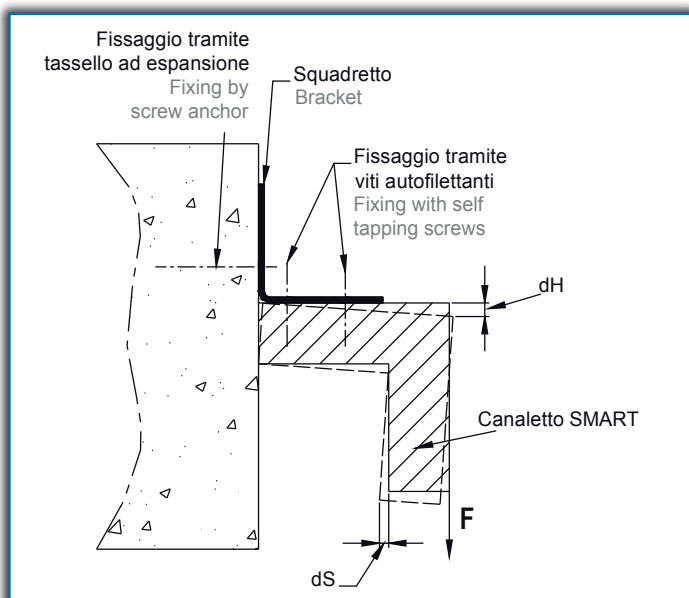

A conforto di quanto esposto, il profilo “Canaletto SMART”, pur non costituendo un elemento strutturale ai sensi delle classificazioni operate nel rispetto della normativa vigente, è stato sottoposto a prove sperimentali di caratterizzazione del prodotto in base agli standard illustrati dalla norma UNI EN 13964:2004/A1 “Controsoffitti – Requisiti e metodi di prova”.

Sono state condotte numerose prove di carico a rottura e prove funzionali per determinarne le caratteristiche meccaniche del profilo simulando la posa in opera in varie condizioni applicative.

I test evidenziano che il cedimento sopraggiunge per l’estrazione, dal supporto, dei tasselli ad espansione o per la deformazione plastica degli squadretti di fissaggio, ciò avviene in maniera graduale e continua evidenziando una ottima capacità di “preavviso” del raggiungimento di eventuali condizioni critiche del collegamento. In nessun campione si è verificata l’apertura della giunzione degli elementi costituenti il profilo “Canaletto SMART”.

Le prove sperimentali hanno riguardato sia il caso di installazione standard che la posa ad “alta flessibilità”.

### Determinazione della capacità di carico del “Canaletto SMART”

Il calcolo della capacità di carico del profilo “Canaletto SMART” è stato effettuato in accordo con il metodo illustrato nella normativa UNI EN 13964:2004/A1 “Controsoffitti – Requisiti e metodi di prova”.

È stata effettuata una campagna di test a coprire l’intera gamma dimensionale del dispositivo estendendo, ove possibile, i risultati mediante calcolo.

Per le varie geometrie di profilo, in base ai risultati e al numero delle prove effettuate, è stato calcolato il carico ammissibile verticale “F”.

## TESTING AND CERTIFICATION

“Canaletto SMART” is a wall spacer for counterceilings. It is made entirely from MDF (medium density fibreboard) according to geometric specifications. Mounting to the wall relies on steel brackets which are screwed to the body of the “Canaletto SMART” and anchored by expanding plugs, or other means, depending on the material of the structure itself.

An original characteristic of this product lies in the possibility to adopt a “high flexibility” mounting, as well as standard laying procedures. In this case, interposing between the wall and the bracket profile a layer of Biadhesive (foam tape adhesive) of 4mm after posing time, you can obtain greater elasticity of the junction characterised by a greater flexibility under stress. This effectively reduces any tension induced by thermal expansion, sagging or sudden movement, which is why the “high flexibility”

laying is so useful for the creation of complex suspensions, often characterised by complex forces of tension and unpredictable deformations. The “high flexibility” junction, moreover, is one of Canaletto SMART’s points of strength as it creates a distancing between the counterceiling and the adjacent structures in order to avoid serious stress in the event of upper floor movement as occurs during an earthquake. Another feature of the “Canaletto SMART system with Biadhesive” is its insulating action.

### Schema applicativo per prova di carico **ALTA FLESSIBILITÀ**

Application diagram for load test **HIGH FLEXIBILITY**

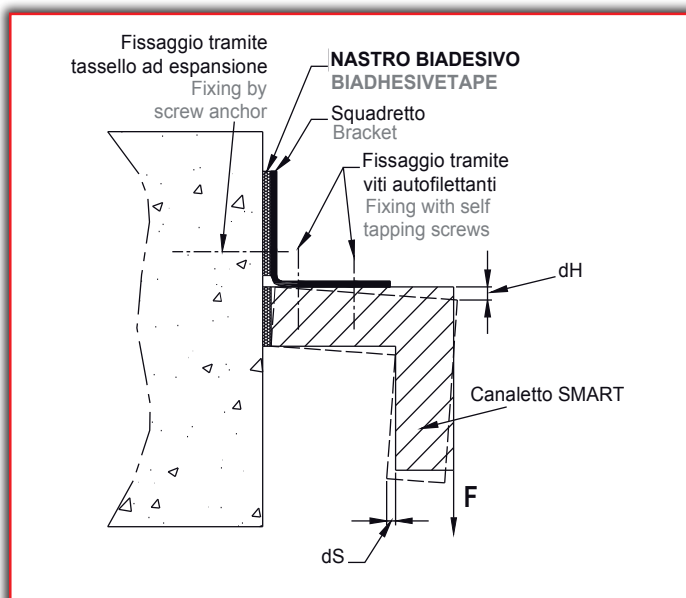

In support of the above, the Canaletto SMART profile, although not a structural element according to current regulations, has undergone experimental tests of product characteristics, following the standards illustrated in regulation UNI EN 13964:2004/A1 “Counterceilings – Requirements and Test Methods”.

Various breaking load tests have been carried out, as well as functional tests in order to determine the mechanical characteristics of the profile, simulating laying operations in various conditions.

The tests show that sagging occurs due to the extraction of the screw anchors from the support structure or due to plastic deformation of the brackets; this happens in a very gradual and continuous manner, highlighting its great capacity for “pre-warning” of any serious joining problems. In none of the samples was there any case of opening of the elemental junctions which constitute the Canaletto SMART profile.

These experimental trials took into account both standard installation and “high flexibility” laying.

### Determining the load capacity of “Canaletto SMART”

The calculation of Canaletto SMART’s load capacity has been carried out in accordance with the method illustrated in regulation UNI EN 13964:2004/A1 “Counterceilings – Requirements and Test Methods” par.5.

A series of tests was carried out covering the whole dimensional range, extending the results, where possible, by calculation.

For the various profile geometries, on the basis of the results and the number of tests carried out, the vertical “F” admissible load has been calculated.



Tabella riassuntiva dei carichi **STANDARD**

Summary Table of **STANDARD** loads

Tipologia prodotto Product Type	Carico ammissibile verticale F (N/metro lineare) Admissible load vertical F (N/ linear metre)	dH in corrispondenza del carico ammissibile (mm) dH in correspondence with admissible load (mm)	dS in corrispondenza del carico ammissibile (mm) dS in correspondence with admissible load (mm)
cod. 20 X 20	370	0.25	0.2
cod. 20 X 30	370	0.25	0.22
cod. 30 X 20	290	0.35	0.16
cod. 30 X 30	290	0.35	0.24
cod. 30 X 50	290	0.35	0.37
cod. 50 X 30	260	1	0.5
cod. 50 X 50	260	1	0.8
cod. 50 X 80	260	1	1.2
cod. 80 X 50	180	1.45	0.8
cod. 40 X 40	240	0.4	0.3

Tabella riassuntiva dei carichi **ALTA FLESSIBILITÀ**

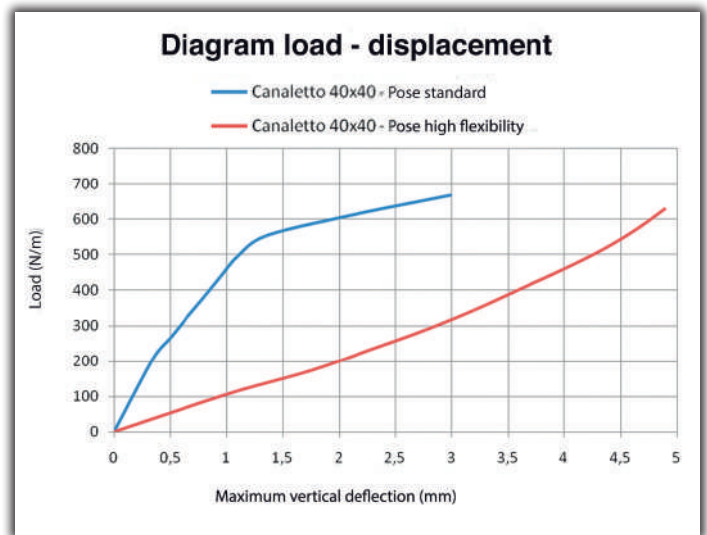
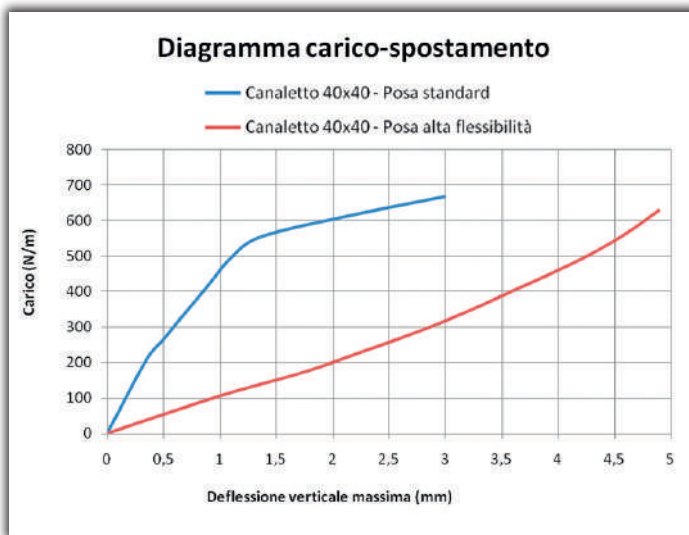
Summary Table of loads with **HIGH FLEXIBILITY**

Tipologia prodotto Product Type	Carico ammissibile verticale F (N/metro lineare) Admissible load vertical F (N/ linear metre)	dH in corrispondenza del carico ammissibile (mm) dH in correspondence with admissible load (mm)	dS in corrispondenza del carico ammissibile (mm) dS in correspondence with admissible load (mm)
cod. 20 X 20	310	1.25	1
cod. 20 X 30	310	1.25	1.15
cod. 30 X 20	240	1.75	0.8
cod. 30 X 30	240	1.75	1.2
cod. 30 X 50	240	1.75	1.85
cod. 50 X 30	215	5	2.5
cod. 50 X 50	215	5	4
cod. 50 X 80	215	5	6
cod. 80 X 50	150	6	3.5
cod. 40 X 40	200	2	1.51

#### Indicazioni tecniche per il montaggio

Il sistema "Canaletto SMART" è stato progettato per soddisfare tutti i requisiti di resistenza e funzionalità associati alla tipica esecuzione delle controsoffittature.

La prassi applicativa, generalmente adottata, prevede di associare i carichi del controsoffitto, quasi esclusivamente, ai ganci di sospensione evitando elevate sollecitazioni verticali sui profili perimetrali. Secondo tale criterio la distanza tra la prima fila di sospensione e la parete deve essere ridotta a 10 - 15 cm. Tuttavia, nel caso in cui fosse necessario effettuare un'analisi dei carichi per integrare il distanziatore perimetrale "Canaletto SMART" con gli altri elementi di sospensione a soffitto, il progettista dovrà valutare la distanza massima della prima fila dei ganci di sospensione dalla parete in maniera tale che la quota dei carichi associati al controsoffitto, gravante sul "Canaletto SMART", non superi in nessun caso il carico ammissibile riportato in tabella.

#### Esempio:

Considerato un controsoffitto che comporta un carico massimo di 15 kg/mq e volendo installare la prima fila di ganci di sospensione a 40 cm dalla parete, sul profilo perimetrale si scaricheranno  $15 \cdot 0.4/2 = 3 \text{ kg/ml}$ . Sarà possibile utilizzare il profilo "Canaletto SMART" 40X40 il cui carico ammissibile è pari a: 20 kg/ml. In ogni caso è di primaria importanza effettuare la corretta posa del profilo rispettando il numero di agganci previsti dalle istruzioni di montaggio, valutando attentamente la natura e le caratteristiche del materiale di supporto sul quale vengono montati i tasselli ad espansione. Altre aspetti tecnico-funzionali possono essere presi in considerazione nella scelta del profilo "Canaletto SMART". Ad esempio, quando è necessario garantire un efficace disaccoppiamento orizzontale tra controsoffitto e strutture, è bene fare riferimento anche al valore di spostamento orizzontale sotto carico ammissibile, rappresentando una misura della flessibilità della giunzione tra parete e controsoffitto. In caso di dubbi sulle procedure di installazione fare riferimento all'ufficio tecnico della Canaletto SMART S.r.l.

#### Technical Instructions for Assembly

The Canaletto SMART system has been planned to satisfy all the requirements for resistance and functionality associated with the usual operations in counterceiling work. General working practice involves connecting the load of the counterceiling, almost exclusively, to the suspension hooks, so avoiding too much vertical stress on the perimeter of the structure. According to such criteria the distance between the first line of suspension and the wall must be reduced to 10- 15cm.

However, if the need should arise to assess the loads in order to integrate the Canaletto SMART perimeter spacer with other components of ceiling suspension, the designer must evaluate the maximum distance from the front row of hooks so that the proportion of ceiling loads weighing on the Canaletto SMART does not, in any case, exceed the allowable loads shown in the table.

#### Example:

Considering a counterceiling which has a maximum load of 15kg/mq, to mount the first row of suspension hooks 40cm from the wall, the perimeter profile will take  $15 \cdot 0.4/2 = 3 \text{ kg/ml}$ . It will be possible to utilise the Canaletto SMART profile 40x40 whose allowable load is equal to 20kg/ml.

In any case, it is of vital importance to carry out the correct laying procedures, respecting the number of hooks required by the assembly instructions and evaluating the nature and characteristics of the support material on which the screw anchors are mounted. Other technical and functional aspects can be taken into consideration when choosing a Canaletto SMART profile. For example, when it is necessary to guarantee an effective horizontal spacing between the counterceiling and the structure, it is a good idea to refer to the value of horizontal displacement under allowable load, representing a measure of junction flexibility between wall and counterceiling. If in any doubt about these assembly procedures, refer to the technical department at Canaletto SMART S.r.l.

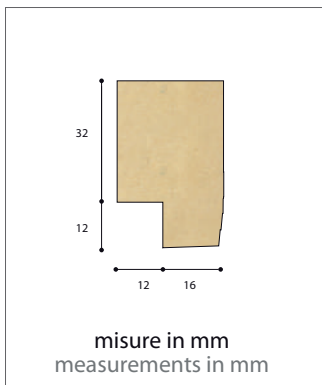

Cod. <b>id1212</b> (lung. ml 1,85)
Pezzi per confezione 8
Confezione ml 14,80
Kg per confezione 12,60
Cod. <b>id1212</b> (Profiles length ml 1,85)
Pieces per package 8
Packaging ml 14,80
Kg per package 12,60

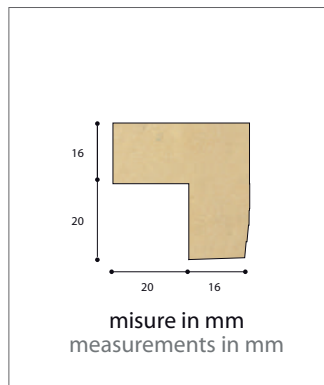

Cod. <b>id2020</b> (lung. ml 1,85)
Pezzi per confezione 8
Confezione ml 14,80
Kg per confezione 10,40
Cod. <b>id2020</b> (Profiles length ml 1,85)
Pieces per package 8
Packaging ml 14,80
Kg per package 10,40

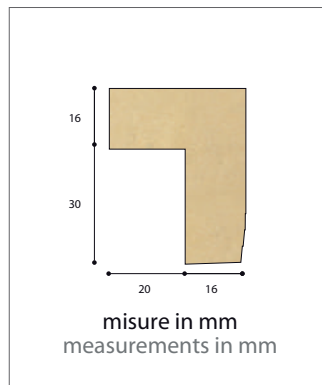

Cod. <b>id2030</b> (lung. ml 1,85)
Pezzi per confezione 8
Confezione ml 14,80
Kg per confezione 12,20
Cod. <b>id2030</b> (Profiles length ml 1,85)
Pieces per package 8
Packaging ml 14,80
Kg per package 12,20

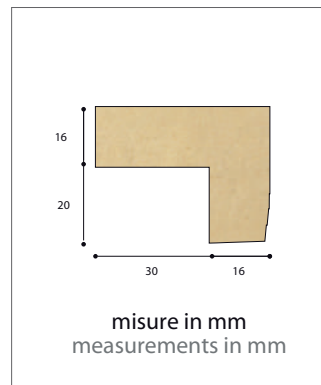

Cod. <b>id3020</b> (lung. ml 1,85)
Pezzi per confezione 8
Confezione ml 14,80
Kg per confezione 12,20
Cod. <b>id3020</b> (Profiles length ml 1,85)
Pieces per package 8
Packaging ml 14,80
Kg per package 12,20

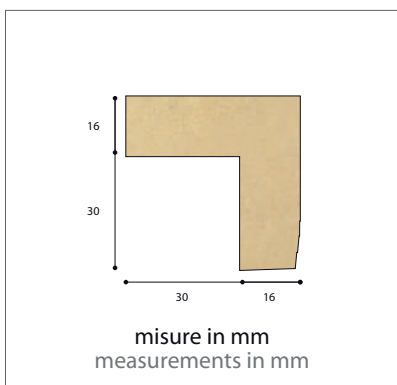

Cod. <b>id3030</b> (lung. ml 1,85)
Pezzi per confezione 8
Confezione ml 14,80
Kg per confezione 14,00
Cod. <b>id3030</b> (Profiles length ml 1,85)
Pieces per package 8
Packaging ml 14,80
Kg per package 14,00

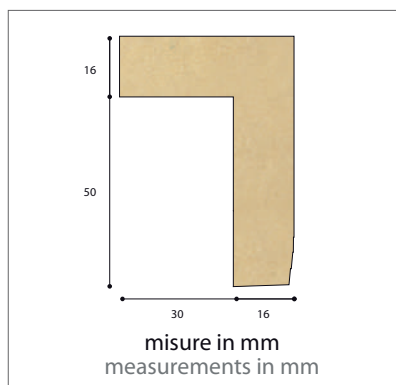

Cod. <b>id3050</b> (lung. ml 1,85)
Pezzi per confezione 8
Confezione ml 14,80
Kg per confezione 17,60
Cod. <b>id3050</b> (Profiles length ml 1,85)
Pieces per package 8
Packaging ml 14,80
Kg per package 17,60

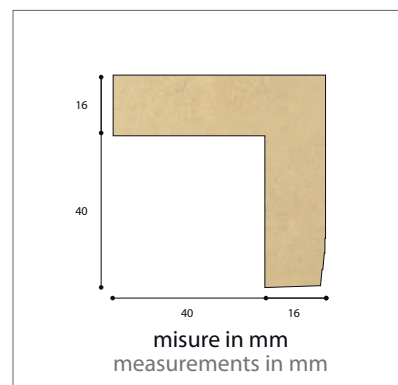

Cod. <b>id4040</b> (lung. ml 1,85)
Pezzi per confezione 8
Confezione ml 14,80
Kg per confezione 17,40
Cod. <b>id4040</b> (Profiles length ml 1,85)
Pieces per package 8
Packaging ml 14,80
Kg per package 17,40

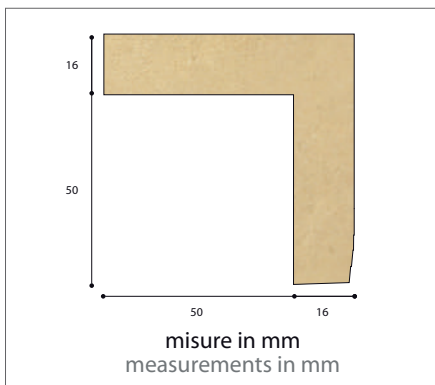

Cod. <b>id5050</b> (lung. ml 1,85)
Pezzi per confezione 8
Confezione ml 14,80
Kg per confezione 20,50
Cod. <b>id5050</b> (Profiles length ml 1,85)
Pieces per package 8
Packaging ml 14,80
Kg per package 20,50

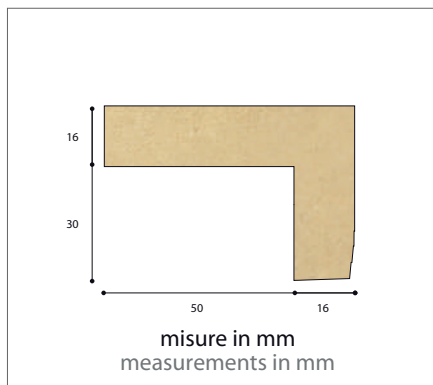

Cod. <b>id5030</b> (lung. ml 1,85)
Pezzi per confezione 8
Confezione ml 14,80
Kg per confezione 17,60
Cod. <b>id5030</b> (Profiles length ml 1,85)
Pieces per package 8
Packaging ml 14,80
Kg per package 17,60

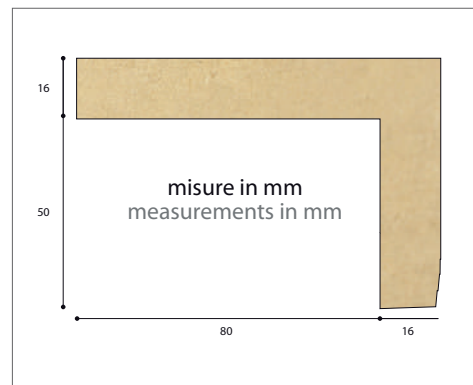

Cod. <b>id8050</b> (lung. ml 1,85)
Pezzi per confezione 8
Confezione ml 14,80
Kg per confezione 27,00
Cod. <b>id8050</b> (Profiles length ml 1,85)
Pieces per package 8
Packaging ml 14,80
Kg per package 27,00



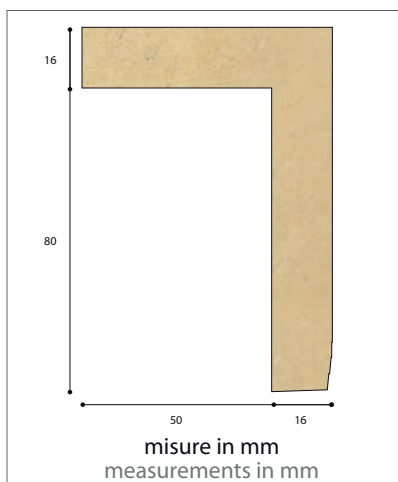

Cod. <b>id5080</b> (lung. ml 1,85)
Pezzi per confezione 8
Confezione ml 14,80
Kg per confezione 27,00
Cod. <b>id5080</b> (Profiles length ml 1,85)
Pieces per package 8
Packaging ml 14,80
Kg per package 27,00

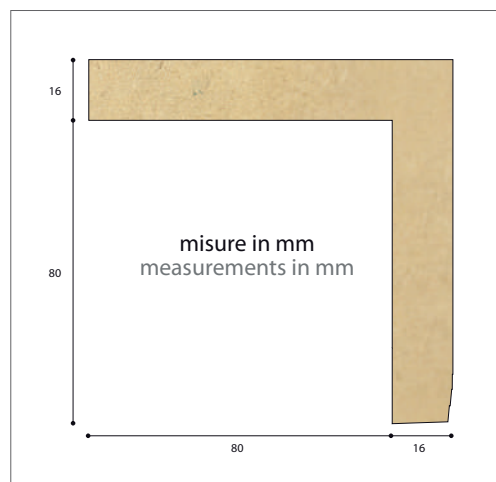

Cod. <b>id8080</b> (lung. ml 1,85)
Pezzi per confezione 8
Confezione ml 14,80
Kg per confezione 16,80
Cod. <b>id8080</b> (Profiles length ml 1,85)
Pieces per package 8
Packaging ml 14,80
Kg per package 16,80

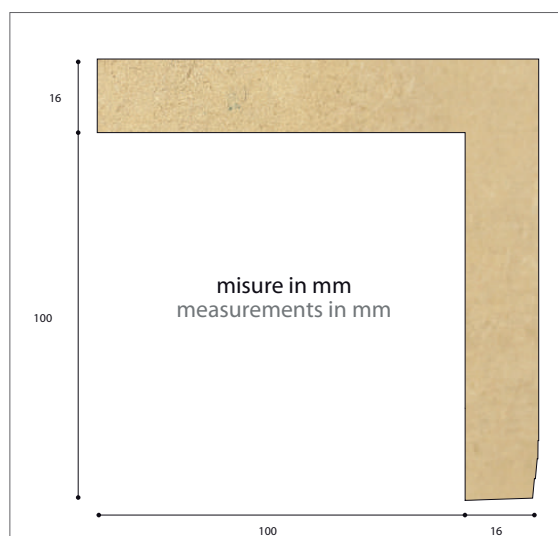

Cod. <b>id100100</b> (lung. ml 1,85)
Pezzi per confezione 4
Confezione ml 7,40
Kg per confezione 20,20
Cod. <b>id8050</b> (Profiles length ml 1,85)
Pieces per package 7
Packaging ml 7,40
Kg per package 20,20

### CLASSICO FM100

Opzione fresatura per alloggiare il dissipatore, applicabile a tutti gli articoli del CLASSICO escluso cod. id1212

Milling option to fit the heat-sink, applicable to all items of the CLASSICO excluding cod. id1212.

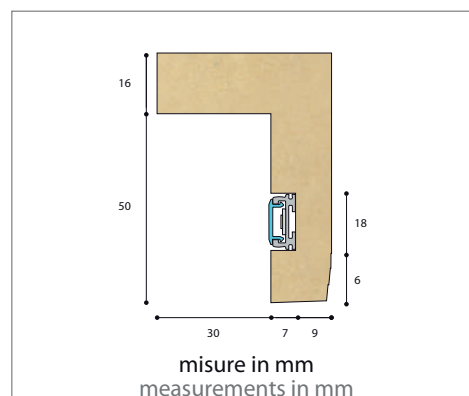

Cod. **fresfm100class** (lung. ml 1,85)

### ▼ IMPORTANTE ! IMPORTANT!

Supporto in alluminio per LED massimo **14,4 W / ml**, progettato per garantire la temperatura del LED al di sotto dei 40°C in un ambiente con temperatura non superiori ai 20 °C.

Aluminum support for LED maximum **14,4 W / ml** designed to guarantee the LED temperature below 40 °C in an environment with a temperature not exceeding 20 °C.

Tutta la linea è rifinita con un fondo monocomponente all'acqua di colore bianco nella parte interna.

The whole line is finished with a white one-component water-based bottom on the inside.

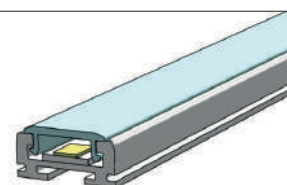
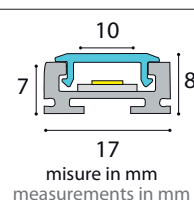

### Accessorio LINEA CLASSICA LINEA CLASSICA accessory

**Dissipatore di calore per led in alluminio con copertura opale diffondente**  
*Aluminum heat-sink for led with opal diffuser*

Cod. <b>dissipcl17185</b> (lung. ml 1,85)	Cod. <b>dissipcl17185</b> (Profiles length ml 1,85)
Pezzi per confezione 8	Pieces per package 8
Confezione ml 14,80	Packaging ml 14,80
Kg. per confezione 1,80	Kg per package 1,80

Possibilità di richiesta profilo personalizzato fuori standard.  
Possibility of out-of-standard custom profile request.

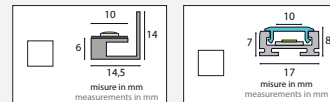

**CLASSICO**

**CLASSICO FM 100**

**INSERIRE MISURE / INSERT MEASURES**

Lunghezza / Length	1850 mm
A	mm
B	mm
C	mm
D	mm
E	mm
F	mm

**INDICARE QUANTITÀ / INDICATE QUANTITY**

Pezzi / Pieces

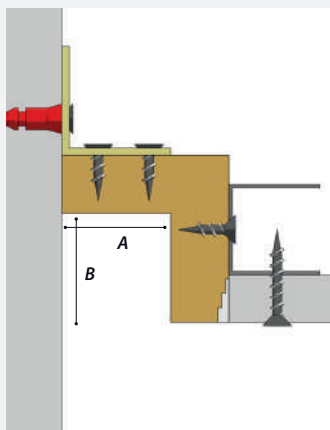

**INSERIRE MISURE / INSERT MEASURES**

Lunghezza / Length	1850 mm
A	mm
B	mm
C	≥6 mm
D	mm
E	mm
F	mm

**INDICARE QUANTITÀ / INDICATE QUANTITY**

Pezzi / Pieces

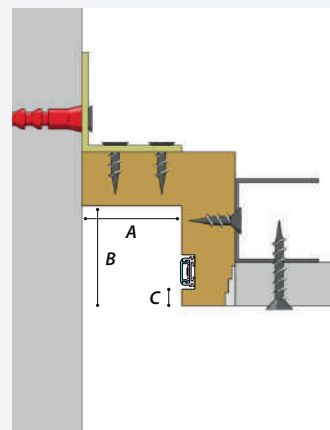

**IMPORTANT! / IMPORTANT!**  
Applicando il nastro biadesivo da 4 mm tra parete e canale si ottiene una funzione di isolamento termo-acustico ed una maggiore elasticità del controsoffitto riducendo le azioni scambiate con le pareti. / Applying a 4 mm strip of Biadhesive between the wall and canaleto creates a thermal acoustic effect and greater elasticity in the counterceiling reducing exchanged action with the walls.

**CLASSICO**

**CLASSICO FM 100**

**Tassello Anchor**

**Squadretto**  
30 x 30 per misure medie  
50 x 50 per misure grandi  
Bracket  
30 x 30 for average size  
50 x 50 for larger sizes

**Parete Wall**

**Stucco leggero o silicone acrilico**  
Light filler or acrylic silicone

Nella superficie interna del canaleto è possibile installare corpi illuminanti  
It is possible install light fittings in the inner surface of the canaleto

N.B. Posare la carta microforata in corrispondenza del bordo del profilo  
N.B. Lay the paper perforated at the margin of the profile

**Stucco a presa rinforzato con carta microforata**  
Reinforced filler with perforated paper

**Vite per gesso rivestito**  
Screws for plasterboard

Il termine della fresatura funge da riferimento per il fissaggio della guida metallica.  
The end of the milling serves as a reference for fixing the metal guide.

**Applicare una sola vite universale per le misure 20x20 e 20x30**  
Apply just one universal screw for measures 20x20 and 20x30

**Guida metallica a "U"**  
Metallic "U" guide

**Gesso rivestito 12,5 mm**  
Plasterboard 12,5 mm

**Dissipatore Heatsink**

**Led**

**Incollare con adesivo poliuretano per montaggi**  
Laying with polyurethane adhesive for the assembly

**Opzione dissipatore con diffusore opalino**  
Heat-sink with diffusing opal cover option

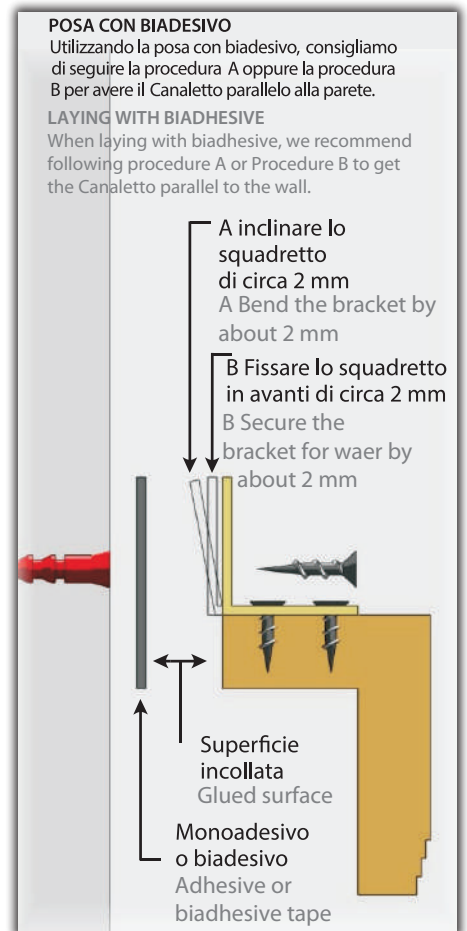
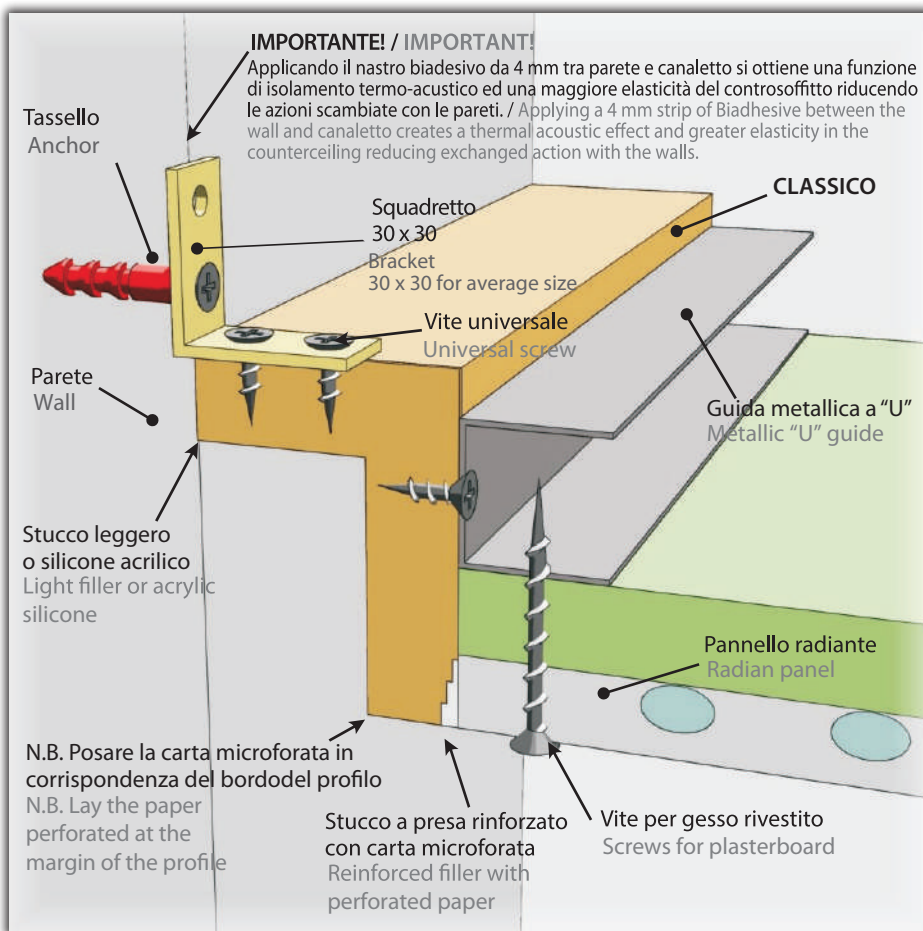

## PEZZI SPECIALI E LAVORAZIONI CLASSICO

Lunghezza luce 22/25 cm circa per lato.

## SPECIAL PIECES AND CUSTOMIZATION CLASSICO

Light lenght about 22/25 cm per side.

CODICE / CODE	DESCRIZIONE / DESCRIPTION
pzang1212cl	pezzo speciale angolo classico 1212 / special piece angle classico 1212
pzang2020cl	pezzo speciale angolo classico 2020 / special piece angle classico 2020
pzang2030cl	pezzo speciale angolo classico 2030 / special piece angle classico 2030
pzang3020cl	pezzo speciale angolo classico 3020 / special piece angle classico 3020
pzang3030cl	pezzo speciale angolo classico 3030 / special piece angle classico 3030
pzang3050cl	pezzo speciale angolo classico 3050 / special piece angle classico 3050
pzang4040cl	pezzo speciale angolo classico 4040 / special piece angle classico 4040
pzang5050cl	pezzo speciale angolo classico 5050 / special piece angle classico 5050
pzang5030cl	pezzo speciale angolo classico 5030 / special piece angle classico 5030
pzang8050cl	pezzo speciale angolo classico 8050 / special piece angle classico 8050
pzang5080cl	pezzo speciale angolo classico 5080 / special piece angle classico 5080
pzang8080cl	pezzo speciale angolo classico 8080 / special piece angle classico 8080
pzang100100cl	pezzo speciale angolo classico 100100 / special piece angle classico 100100
pzspi1212cl	pezzo speciale spigolo classico 1212 / special piece corner classico 1212
pzspi2020cl	pezzo speciale spigolo classico 2020 / special piece corner classico 2020
pzspi2030cl	pezzo speciale spigolo classico 2030 / special piece corner classico 2030
pzspi3020cl	pezzo speciale spigolo classico 3020 / special piece corner classico 3020
pzspi3030cl	pezzo speciale spigolo classico 3030 / special piece corner classico 3030
pzspi3050cl	pezzo speciale spigolo classico 3050 / special piece corner classico 3050
pzspi4040cl	pezzo speciale spigolo classico 4040 / special piece corner classico 4040
pzspi5050cl	pezzo speciale spigolo classico 5050 / special piece corner classico 5050
pzspi5030cl	pezzo speciale spigolo classico 5030 / special piece corner classico 5030
pzspi8050cl	pezzo speciale spigolo classico 8050 / special piece corner classico 8050
pzspi5080cl	pezzo speciale spigolo classico 5080 / special piece corner classico 5080
pzspi8080cl	pezzo speciale spigolo classico 8080 / special piece corner classico 8080
pzspi100100cl	pezzo speciale spigolo classico 100100 / special piece corner classico 100100
taglio45lclassica	taglio a 45° per linea classica / 45° cut for linea classica
tagliolineare	taglio lineare per linea classica / linear cut for linea classica



ANGOLO / ANGLE



SPIGOLO / CORNER



TAGLIO A 45° CHIUSO  
45° CLOSED CUT



TAGLIO A 45° APERTO  
45° OPENED CUT

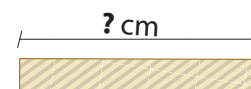

TAGLIO LINEARE / LINEAR CUT

## Accessori per CLASSICO / CLASSICO accessories

### SILICONE POLIURETANICO VERNICIABILE PAINTABLE POLYURETHANE SILICONE



SILICONE POLIURETANICO PER L'INCOLLAGGIO DEI PROFILI  
Applicabile a tutta la gamma dei nostri prodotti tranne che per il listello flessibile.

POLYURETHANE SILICONE TO GLUE PROFILES  
Applicable to the whole range of our products except for the "listello flessibile".

CODICE / CODE	DESCRIZIONE / DESCRIPTION	PZ. PER CONFEZIONE PIECES PER PACKAGE	KG PER PEZZO KG PER PIECE	KG PER CONFEZIONE KG PER PACKAGE
silic.polSP101bia	silicone poliuretano verniciabile sp101 bia / paintable polyurethane silicone sp101 bia	12	0,45	5,40



## KIT PER IL MONTAGGIO DI ML 14,80

IL KIT CONTIENE: pz. 40 Tasselli con vite – pz. 40 Squadretti – pz. 10 Piastrine di giunzione – pz. 230 Viti universali.

## MOUNTING KIT FOR ML 14,80

KIT INCLUDES: pcs. 40 Anchor with screws – pcs. 40 Brackets – pcs. 10 Junction plate – pcs. 230 Universal screws.



CODICE / CODE	DESCRIZIONE / DESCRIPTION	PZ. PER CONFEZIONE PIECES PER PACKAGE	KG PER CONFEZIONE KG PER PACKAGE
kit3030	kit applicazione con squadretto mm 30x30 per / applicating kit with mm 30X30 braket for: id1212 / id2020 / id2030 / id3020 / id3030 / id3050 / id4040 / id5030	-	1,00
kit5050	kit applicazione con squadretto mm 50x50 per / applicating kit with mm 50x50 braket for: id5050 / id5080 / id8050	-	1,15
kit8080	kit applicazione con squadretto mm 80x80 per / applicating kit with mm 80x80 braket for: id8080 / id100100	-	1,25

## SQUADRETTI BRACKETS



CODICE / CODE	DESCRIZIONE / DESCRIPTION	PZ. PER CONFEZIONE PIECES PER PACKAGE	KG PER CONFEZIONE KG PER PACKAGE
squa3030pz50	squadretto mm 30x30 / brackets mm 30x30	50	0,50
squa3030pz100	squadretto mm 30x30 / brackets mm 30x30	100	1,00
squa5050pz50	squadretto mm 50x50 / brackets mm 50x50	50	1,00
squa5050pz100	squadretto mm 50x50 / brackets mm 50x50	100	2,00
squa8080pz50	squadretto mm 80x80 / brackets mm 80x80	50	1,50

## VITI UNIVERSALI 40X18 UNIVERSAL SCREWS 40X18



CODICE / CODE	DESCRIZIONE / DESCRIPTION	PZ. PER CONFEZIONE PIECES PER PACKAGE	KG PER CONFEZIONE KG PER PACKAGE
viti4018pz250	viti universali / universal screws	250	0,20
viti4018pz500	viti universali / universal screws	500	0,40
viti4018pz1000	viti universali / universal screws	1000	0,80

## CARTA MICROFORATA MICRO-PERFORATED PAPER



CARTA MICROFORATA PER STUCCARE TRA GESSO RIVESTITO E PROFILI CANALETTO SMART.

MICRO-PERFORATED PAPER TO PLASTER BETWEEN PLASTERBOARD AND CANALETTO SMART PROFILES.

CODICE / CODE	DESCRIZIONE / DESCRIPTION	PZ. PER CONFEZIONE PIECES PER PACKAGE	KG PER PEZZO KG PER PIECE	KG PER CONFEZIONE KG PER PACKAGE
cartm25kurt	carta microforata kurt 25m / micro-perforated paper kurt 25m	20	0,21	4,20
cartm75kurt	carta microforata kurt 75m / micro-perforated paper kurt 75m	20	0,57	11,40

## STUCCO A PRESA DA UTILIZZARE PRIMA DI APPLICARE LA CARTA MICROFORATA

FILLER TO BE USED BEFORE APPLYING MICRO-PERFORATED PAPER



## SIGILLANTE PER INCOLLARE E STUCCARE I GIUNTI TRA PROFILI E TRA PARETI

SEALANT TO GLUE AND PLASTER THE JOINT BETWEEN PROFILES AND BETWEEN WALLS



CODICE / CODE	DESCRIZIONE / DESCRIPTION	PZ. PER CONFEZIONE PIECES PER PACKAGE	KG PER PEZZO KG PER PIECE	KG PER CONFEZIONE KG PER PACKAGE
stucan	stucco p95 / filler p95	-	5,00	-
col075carta	colla per carta microforata / micro-perforated paper glue	12	0,75	9,00



## **DOPPIO CLASSICO**

*Profilo in MDF idrofugo progettato per realizzare uno spazio nel controsoffitto, nella parete e nella controparete in cartongesso.*

*Waterproof MDF profile designed to create a space in the plasterboard false ceiling, wall and counterwall.*



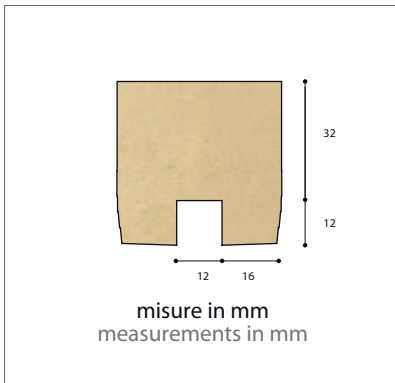

misure in mm  
measurements in mm

Cod. <b>id1212d</b> (lung. ml 1,85)
Pezzi per confezione 8
Confezione ml 14,80
Kg per confezione 18,50
Cod. <b>id1212d</b> (Profiles length ml 1,85)
Pieces per package 8
Packaging ml 14,80
Kg per package 18,50

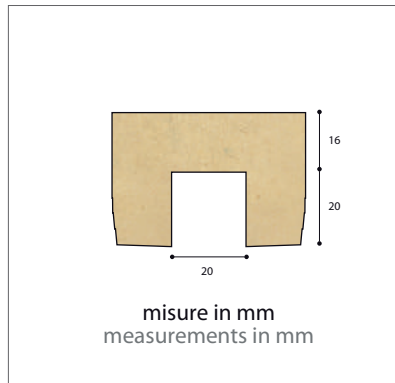

misure in mm  
measurements in mm

Cod. <b>id2020d</b> (lung. ml 1,85)
Pezzi per confezione 8
Confezione ml 14,80
Kg per confezione 17,00
Cod. <b>id2020d</b> (Profiles length ml 1,85)
Pieces per package 8
Packaging ml 14,80
Kg per package 17,00

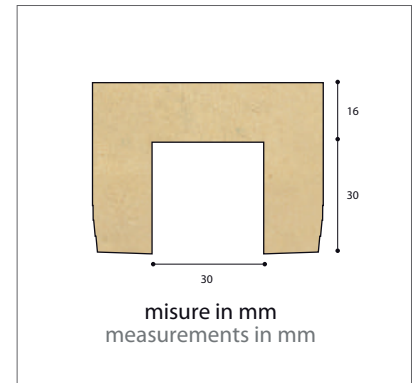

misure in mm  
measurements in mm

Cod. <b>id3030d</b> (lung. ml 1,85)
Pezzi per confezione 8
Confezione ml 14,80
Kg per confezione 22,60
Cod. <b>id3030d</b> (Profiles length ml 1,85)
Pieces per package 8
Packaging ml 14,80
Kg per package 22,60

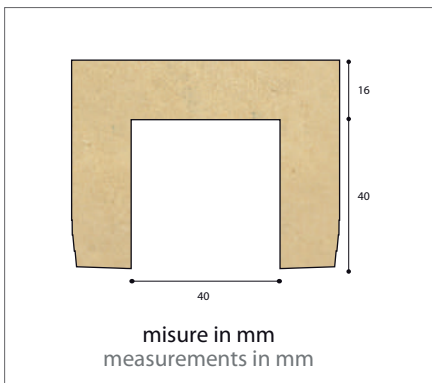

misure in mm  
measurements in mm

Cod. <b>id4040d</b> (lung. ml 1,85)
Pezzi per confezione 8
Confezione ml 14,80
Kg per confezione 28,10
Cod. <b>id4040d</b> (Profiles length ml 1,85)
Pieces per package 8
Packaging ml 14,80
Kg per package 28,10

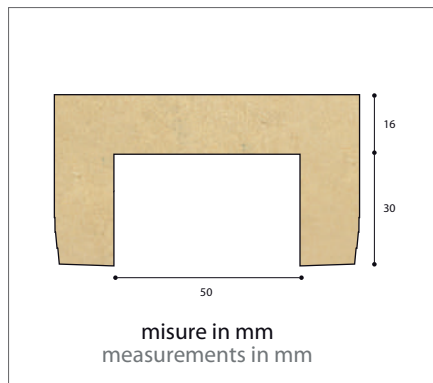

misure in mm  
measurements in mm

Cod. <b>id5030d</b> (lung. ml 1,85)
Pezzi per confezione 8
Confezione ml 14,80
Kg per confezione 26,30
Cod. <b>id5030d</b> (Profiles length ml 1,85)
Pieces per package 8
Packaging ml 14,80
Kg per package 26,30

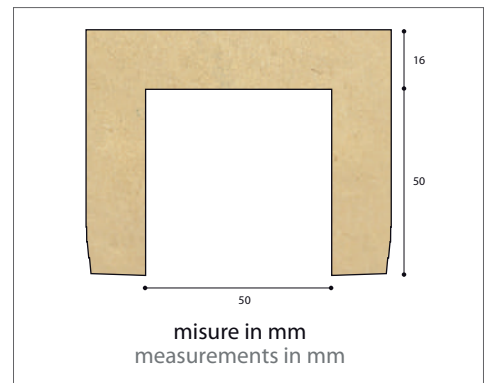

misure in mm  
measurements in mm

Cod. <b>id5050d</b> (lung. ml 1,85)
Pezzi per confezione 8
Confezione ml 14,80
Kg per confezione 33,70
Cod. <b>id5050d</b> (Profiles length ml 1,85)
Pieces per package 8
Packaging ml 14,80
Kg per package 33,70

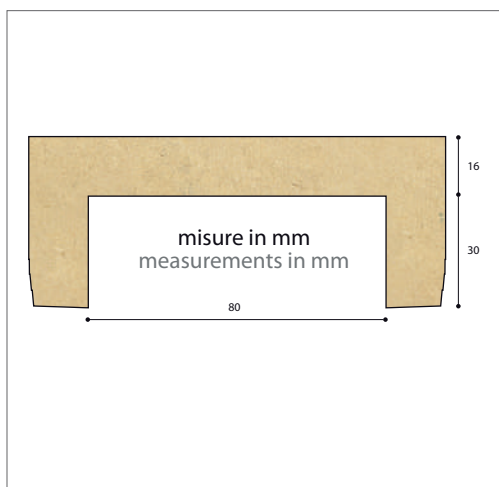

misure in mm  
measurements in mm

Cod. <b>id8030d</b> (lung. ml 1,85)
Pezzi per confezione 8
Confezione ml 14,80
Kg per confezione 31,80
Cod. <b>id8030d</b> (Profiles length ml 1,85)
Pieces per package 8
Packaging ml 14,80
Kg per package 31,80

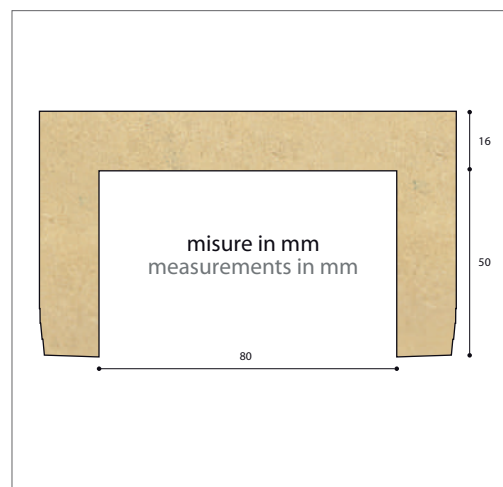

misure in mm  
measurements in mm

Cod. <b>id8050d</b> (lung. ml 1,85)
Pezzi per confezione 8
Confezione ml 14,80
Kg per confezione 19,60
Cod. <b>id8050d</b> (Profiles length ml 1,85)
Pieces per package 8
Packaging ml 14,80
Kg per package 19,60

Possibilità di richiesta profilo personalizzato fuori standard.  
Possibility of out-of-standard custom profile request.

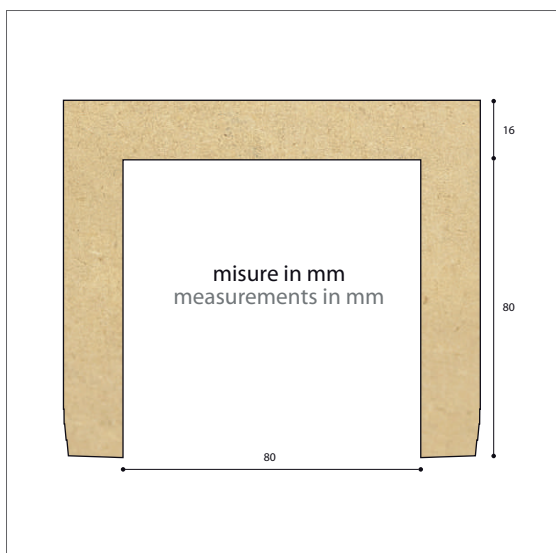

INSERIRE MISURE / INSERT MEASURES	
Lunghezza / Length	1850 mm
A	_____ mm
B	_____ mm
C	_____ mm
D	_____ mm
E	_____ mm
F	_____ mm
INDICARE QUANTITÀ / INDICATE QUANTITY	
Pezzi / Pieces	_____

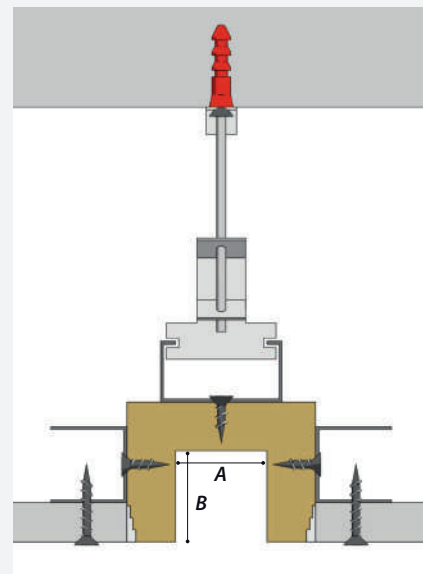

Cod. <b>id8080d</b> (lung. ml 1,85)
Pezzi per confezione 4
Confezione ml 7,40
Kg per confezione 25,20
Cod. <b>id8080d</b> (Profiles length ml 1,85)
Pieces per package 7
Packaging ml 7,40
Kg per package 25,20

### ▼ IMPORTANTE! IMPORTANT!

Tutta la linea è rifinita con un fondo monocomponente all'acqua di colore bianco nella parte interna.

The whole line is finished with a white one-component water-based bottom on the inside.

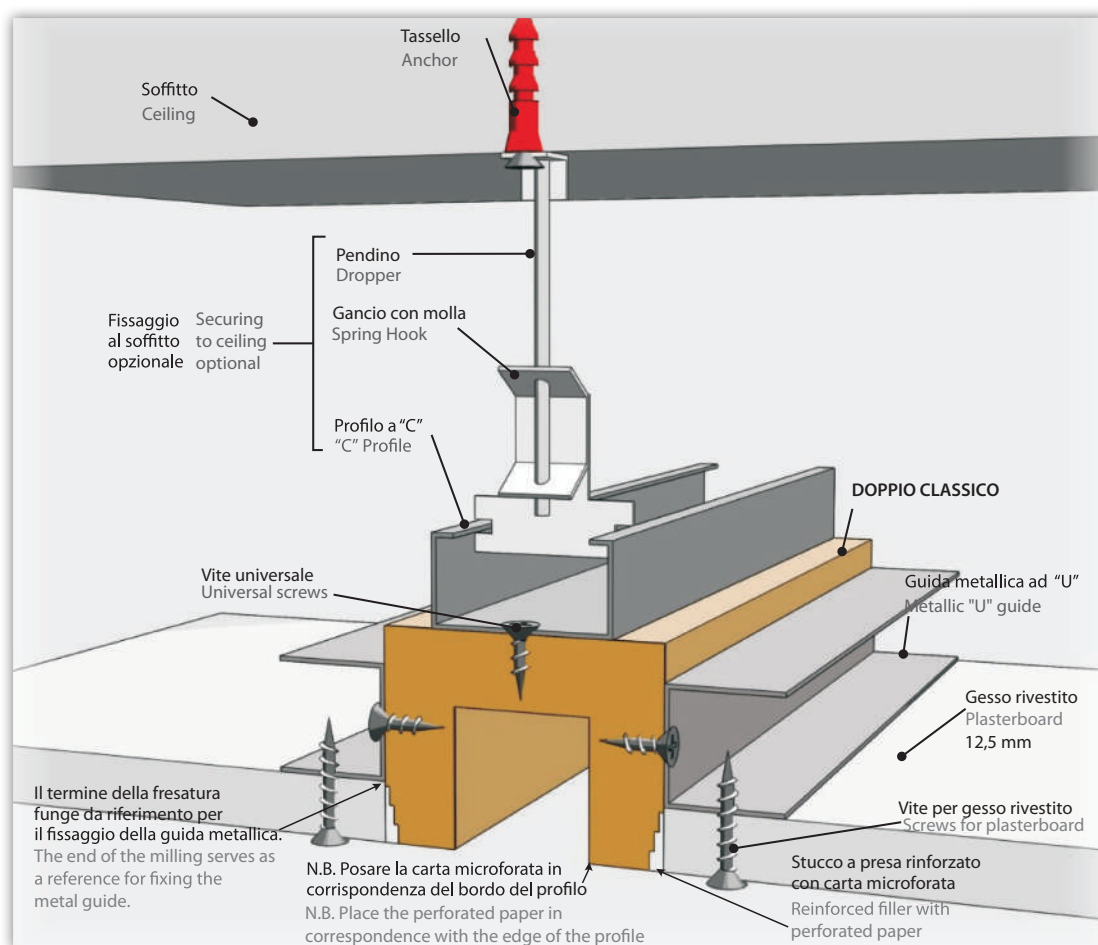



## SUPPORTO IN METALLO / METAL SUPPORT

Per ancorare corpi illuminanti muniti di magneti larghezza massima 30 mm.  
To attach illuminant bodies equipped with magnet maximum width 30 mm.

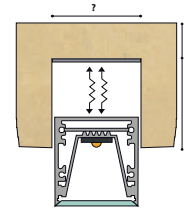

CODICE / CODE	LUNGHEZZA PROFILO PROFILE LENGTH
supmet30	—

## PEZZI SPECIALI E LAVORAZIONI DOPPIO CLASSICO

Lunghezza luce 22/25 cm circa per lato.

## SPECIAL PIECES AND CUSTOMIZATION DOPPIO CLASSICO

Light lenght about 22/25 cm per side.

CODICE / CODE	DESCRIZIONE / DESCRIPTION
pzangspi1212d	pz. speciale angolo o spigolo / angle or edge special pcs – doppio 1212
pzangspi2020d	pz. speciale angolo o spigolo / angle or edge special pcs – doppio 2020
pzangspi3030d	pz. speciale angolo o spigolo / angle or edge special pcs – doppio 3030
pzangspi4040d	pz. speciale angolo o spigolo / angle or edge special pcs – doppio 4040
pzangspi5030d	pz. speciale angolo o spigolo / angle or edge special pcs – doppio 5030
pzangspi5050d	pz. speciale angolo o spigolo / angle or edge special pcs – doppio 5050
pzangspi8030d	pz. speciale angolo o spigolo / angle or edge special pcs – doppio 8030
pzangspi8050d	pz. speciale angolo o spigolo / angle or edge special pcs – doppio 8050
pzangspi8080d	pz. speciale angolo o spigolo / angle or edge special pcs – doppio 8080
pzsofpar1212d	pz. speciale soffitto parete / special pcs ceiling wall angle – doppio classico 1212
pzsofpar2020d	pz. speciale soffitto parete / special pcs ceiling wall angle – doppio classico 2020
pzsofpar3030d	pz. speciale soffitto parete / special pcs ceiling wall angle – doppio classico 3030
pzsofpar4040d	pz. speciale soffitto parete / special pcs ceiling wall angle – doppio classico 4040
pzsofpar5030d	pz. speciale soffitto parete / special pcs ceiling wall angle – doppio classico 5030
pzsofpar5050d	pz. speciale soffitto parete / special pcs ceiling wall angle – doppio classico 5050
pzsofpar8030d	pz. speciale soffitto parete / special pcs ceiling wall angle – doppio classico 8030
pzsofpar8050d	pz. speciale soffitto parete / special pcs ceiling wall angle – doppio classico 8050
pzsofpar8080d	pz. speciale soffitto parete / special pcs ceiling wall angle – doppio classico 8080
pzvelpar1212d	pz. speciale soffitto veletta / special pcs ceiling rib – doppio classico 1212
pzvelpar2020d	pz. speciale soffitto veletta / special pcs ceiling rib – doppio classico 2020
pzvelpar3030d	pz. speciale soffitto veletta / special pcs ceiling rib – doppio classico 3030
pzvelpar4040d	pz. speciale soffitto veletta / special pcs ceiling rib – doppio classico 4040
pzvelpar5030d	pz. speciale soffitto veletta / special pcs ceiling rib – doppio classico 5030
pzvelpar5050d	pz. speciale soffitto veletta / special pcs ceiling rib – doppio classico 5050
pzvelpar8030d	pz. speciale soffitto veletta / special pcs ceiling rib – doppio classico 8030
pzvelpar8050d	pz. speciale soffitto veletta / special pcs ceiling rib – doppio classico 8050
pzvelpar8080d	pz. speciale soffitto veletta / special pcs ceiling rib – doppio classico 8080
taglio45classica	taglio a 45° per linea classica / 45° cut for linea classica
tagliolineare	taglio lineare per linea classica / linear cut for linea classica



ANGOLO O SPIGOLO  
ANGLE OR CORNER



SOFFITTO PARETE  
CEILING WALL ANGLE



SOFFITTO VELETTA  
CEILING RIB



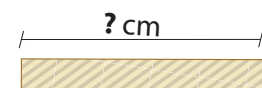

TAGLIO A 45° CHIUSO O APERTO  
45° OPENED OR CLOSED CUT



TAGLIO LINEARE / LINEAR CUT

<p><b>SILICONE POLIURETANICO VERNICIABILE</b>  <b>PAINTABLE POLYURETHANE SILICONE</b></p>		 <p>SILICONE POLIURETANICO PER L'INCOLLAGGIO DEI PROFILI  <i>Applicabile a tutta la gamma dei nostri prodotti tranne che per il listello flessibile.</i></p> <p>POLYURETHANE SILICONE TO GLUE PROFILES  <i>Applicable to the whole range of our products except for the "listello flessibile".</i></p>		
CODICE / CODE	DESCRIZIONE / DESCRIPTION	PZ. PER CONFEZIONE PIECES PER PACKAGE	KG PER PEZZO KG PER PIECE	KG PER CONFEZIONE KG PER PACKAGE
silic.polSP101bia	silicone poliuretano verniciabile sp101 bia / paintable polyurethane silicone sp101 bia	25	0,45	11,25

<p><b>SQUADRETTI</b>  <b>BRACKETS</b></p>				
CODICE / CODE	DESCRIZIONE / DESCRIPTION	PZ. PER CONFEZIONE PIECES PER PACKAGE	KG PER CONFEZIONE KG PER PACKAGE	
squa3030pz50	squadretto mm 30x30 / brackets mm 30x30	50	0,50	
squa3030pz100	squadretto mm 30x30 / brackets mm 30x30	100	1,00	
squa5050pz50	squadretto mm 50x50 / brackets mm 50x50	50	1,00	
squa5050pz100	squadretto mm 50x50 / brackets mm 50x50	100	2,00	
squa8080pz50	squadretto mm 80x80 / brackets mm 80x80	50	1,50	

<p><b>VITI UNIVERSALI 40X18</b>  <b>UNIVERSAL SCREWS 40X18</b></p>				
CODICE / CODE	DESCRIZIONE / DESCRIPTION	PZ. PER CONFEZIONE PIECES PER PACKAGE	KG PER CONFEZIONE KG PER PACKAGE	
viti4018pz250	viti universali / universal screws	250	0,20	
viti4018pz500	viti universali / universal screws	500	0,40	
viti4018pz1000	viti universali / universal screws	1000	0,80	

<p><b>CARTA MICROFORATA</b>  <b>MICRO-PERFORATED PAPER</b></p>		 <p>CARTA MICROFORATA PER STUCCARE TRA GESSO          RIVESTITO E PROFILI CANALETTO SMART.</p> <p>MICRO-PERFORATED PAPER TO PLASTER          BETWEEN PLASTERBOARD AND CANALETTO          SMART PROFILES.</p>		
CODICE / CODE	DESCRIZIONE / DESCRIPTION	PZ. PER CONFEZIONE PIECES PER PACKAGE	KG PER PEZZO KG PER PIECE	KG PER CONFEZIONE KG PER PACKAGE
cartm25kurt	carta microforata kurt 25m / micro-perforated paper kurt 25m	20	0,21	4,20
cartm75kurt	carta microforata kurt 75m / micro-perforated paper kurt 75m	20	0,57	11,40

<p><b>STUCCO A PRESA DA UTILIZZARE PRIMA          DI APPLICARE LA CARTA MICROFORATA</b>          FILLER TO BE USED BEFORE APPLYING          MICRO-PERFORATED PAPER</p> 		<p><b>SIGILLANTE PER INCOLLARE E STUCCARE          I GIUNTI TRA PROFILI E TRA PARETI</b>          SEALANT TO GLUE AND PLASTER THE JOINT          BETWEEN PROFILES AND BETWEEN WALLS</p> 		
CODICE / CODE	DESCRIZIONE / DESCRIPTION	PZ. PER CONFEZIONE PIECES PER PACKAGE	KG PER PEZZO KG PER PIECE	KG PER CONFEZIONE KG PER PACKAGE
stucan	stucco p95 / filler p95	–	5,00	–
col075carta	colla per carta microforata / micro-perforated paper glue	12	0,75	9,00



## TELO

*Profilo in MDF idrofugo progettato per realizzare uno spazio perimetrale al muro nel controsoffitto in telo teso.*

*Waterproof MDF profile designed to create a perimeter space to the wall in a stretched false-ceiling.*





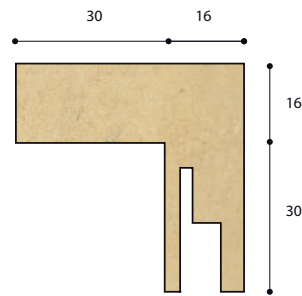

misure in mm  
measurements in mm

Cod. **id3030telo** (lung. ml 1,85)

Pezzi per confezione 8

Confezione ml 14,80

Kg per confezione 12,60

Cod. **id3030telo** (Profiles length ml 1,85)

Pieces per package 8

Packaging ml 14,80

Kg per package 12,60

**Possibilità di richiesta profilo personalizzato fuori standard.**  
**Possibility of out-of-standard custom profile request.**

**INSERIRE MISURE / INSERT MEASURES**

Lunghezza / Length 1850 mm

**A** \_\_\_\_\_ mm

**B** \_\_\_\_\_ mm

**C**  $\geq 30$  \_\_\_\_\_ mm

**D** \_\_\_\_\_ mm

**E** \_\_\_\_\_ mm

**F** \_\_\_\_\_ mm

**INDICARE QUANTITÀ / INDICATE QUANTITY**

Pezzi / Pieces \_\_\_\_\_

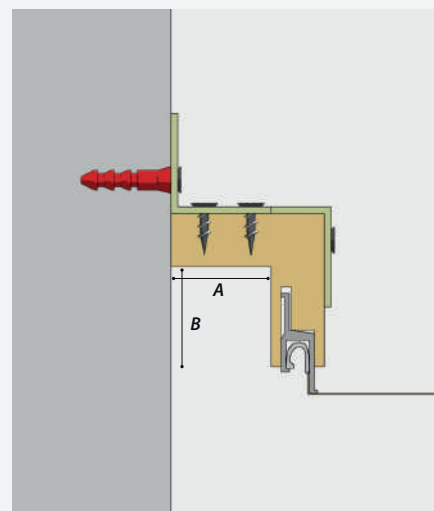

**▼ IMPORTANTE! IMPORTANT!**

Tutta la linea è rifinita con un fondo monocomponente all'acqua di colore bianco nella parte interna.

The whole line is finished with a white one-component water-based bottom on the inside.

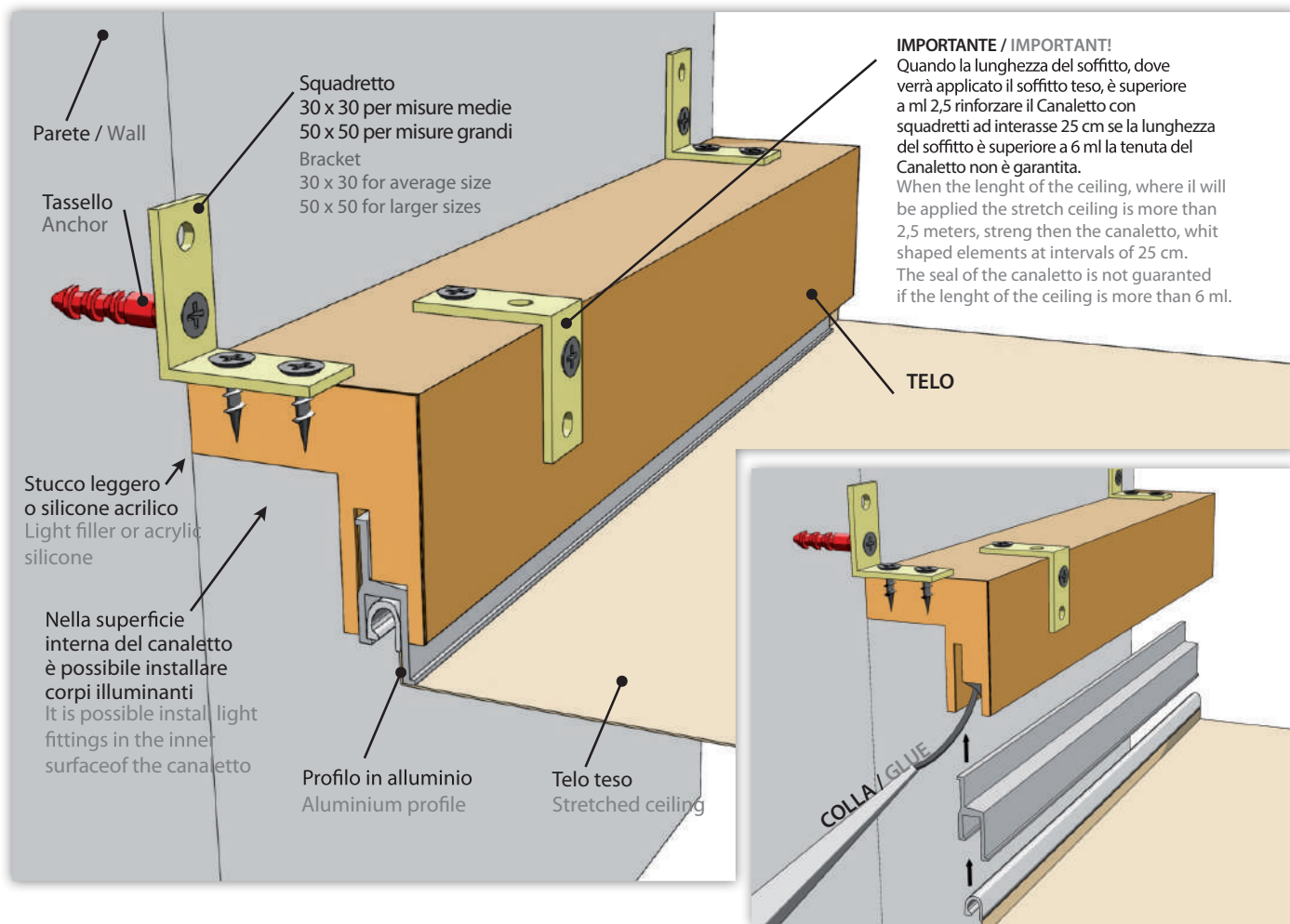

**IMPORTANTE / IMPORTANT!**

Quando la lunghezza del soffitto, dove verrà applicato il soffitto teso, è superiore a ml 2,5 rinforzare il Canaletto con squadretti ad interasse 25 cm se la lunghezza del soffitto è superiore a 6 ml la tenuta del Canaletto non è garantita.  
When the length of the ceiling, where it will be applied the stretch ceiling is more than 2,5 meters, strengthen then the canaletto, whit shaped elements at intervals of 25 cm. The seal of the canaletto is not guaranteed if the length of the ceiling is more than 6 ml.



**KIT PER IL MONTAGGIO DI ML 14,80 DI: id3030telo**

IL KIT CONTIENE: pz. 40 Tasselli con vite – pz. 40 Squadretti – pz. 10 Piastrine di giunzione – pz. 230 Viti universali.

**MOUNTING KIT FOR ML 14,80: id3030telo**

KIT INCLUDES: pcs. 40 Anchor with screws – pcs. 40 Brackets – pcs. 10 Junction plate – pcs. 230 Universal screws.



CODICE / CODE	DESCRIZIONE / DESCRIPTION	PZ. PER CONFEZIONE PIECES PER PACKAGE	KG PER CONFEZIONE KG PER PACKAGE
kit3030	kit applicazione con squadretto mm 30x30 / applying kit with mm 30x30 braket	-	1,15

**SQUADRETTI  
BRACKETS**



CODICE / CODE	DESCRIZIONE / DESCRIPTION	PZ. PER CONFEZIONE PIECES PER PACKAGE	KG PER CONFEZIONE KG PER PACKAGE
squa3030pz50	squadretto mm 30x30 / brackets mm 30x30	50	0,50
squa3030pz100	squadretto mm 30x30 / brackets mm 30x30	100	1,00
squa5050pz50	squadretto mm 50x50 / brackets mm 50x50	50	1,00
squa5050pz100	squadretto mm 50x50 / brackets mm 50x50	100	2,00
squa8080pz50	squadretto mm 80x80 / brackets mm 80x80	50	1,50

**VITI UNIVERSALI 40X18  
UNIVERSAL SCREWS 40X18**



CODICE / CODE	DESCRIZIONE / DESCRIPTION	PZ. PER CONFEZIONE PIECES PER PACKAGE	KG PER CONFEZIONE KG PER PACKAGE
viti4018pz250	viti universali / universal screws	250	0,20
viti4018pz500	viti universali / universal screws	500	0,40
viti4018pz1000	viti universali / universal screws	1000	0,80

**SILICONE POLIURETANICO VERNICIABILE  
PAINTABLE POLYURETHANE SILICONE**



SILICONE POLIURETANICO PER L'INCOLLAGGIO DEI PROFILI  
Applicabile a tutta la gamma dei nostri prodotti tranne che per il listello flessibile.

POLYURETHANE SILICONE TO GLUE PROFILES  
Applicable to the whole range of our products except for the "listello flessibile".

CODICE / CODE	DESCRIZIONE / DESCRIPTION	PZ. PER CONFEZIONE PIECES PER PACKAGE	KG PER PEZZO KG PER PIECE	KG PER CONFEZIONE KG PER PACKAGE
silic.polSP101bia	silicone poliuretano verniciabile sp101 bia / paintable polyurethane silicone sp101 bia	25	0,45	11,25

TELO LED 1



TELO LED 2



DOPPIO TELO LED



## TELO LED 1 / TELO LED 2 / DOPPIO TELO LED

*Profili in MDF idrofugo a luce indiretta, progettati per realizzare uno spazio perimetrale al muro nel cartongesso e uno spazio nel controsoffitto, nella parete e nella controparete in telo teso, con dissipatore di calore in cui alloggiare il led.*

*Waterproof MDF profile with indirect light, designed to create a perimeter space on wall in the plasterboard and a space in the plasterboard, wall and counterwall made of stretched ceiling, with heat-sink in which to house the led.*

© F.lli D'Amico S.r.l.



### TELO LED 1

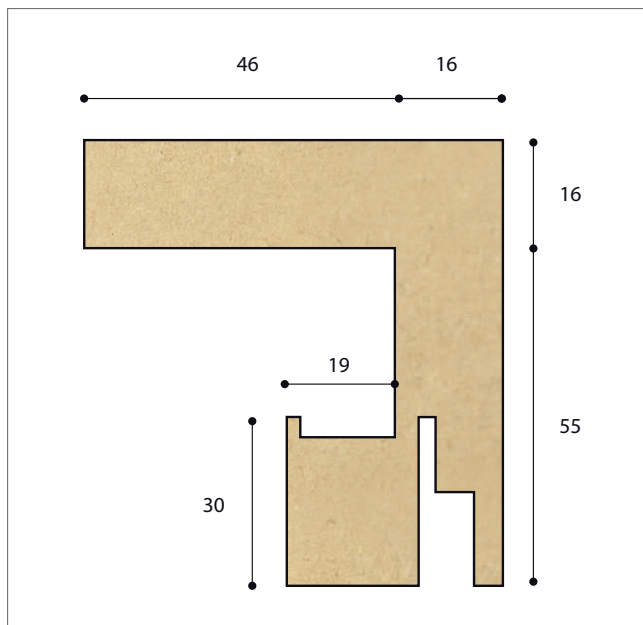

Cod. **id3025teloL1** (lung. ml 1,85)

Pezzi per confezione 8

Confezione ml 14,80

Kg per confezione 23,00

Cod. **id3025teloL1** (Profiles length ml 1,85)

Pieces per package 8

Packaging ml 14,80

Kg per package 23,00

Possibilità di richiesta profilo personalizzato fuori standard.  
Possibility of out-of-standard custom profile request.

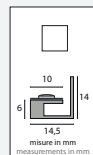
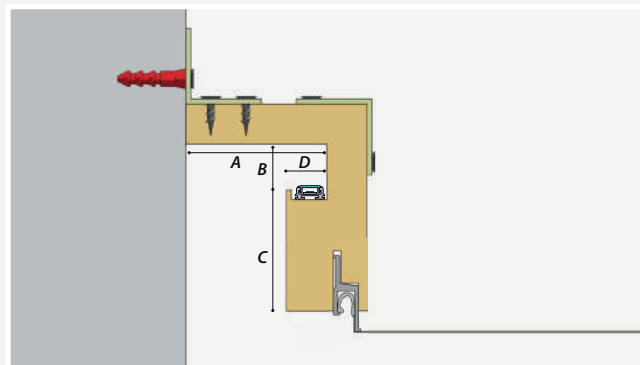

#### INSERIRE MISURE / INSERT MEASURES

Lunghezza / Length 1850 mm

**A** \_\_\_\_\_ mm

**B** \_\_\_\_\_ mm

**C**  $\geq 30$  \_\_\_\_\_ mm

**D**  $\geq 19$  \_\_\_\_\_ mm

**E** \_\_\_\_\_ mm

**F** \_\_\_\_\_ mm

#### INDICARE QUANTITÀ / INDICATE QUANTITY

Pezzi / Pieces \_\_\_\_\_

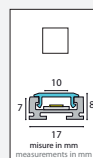

### TELO LED 2

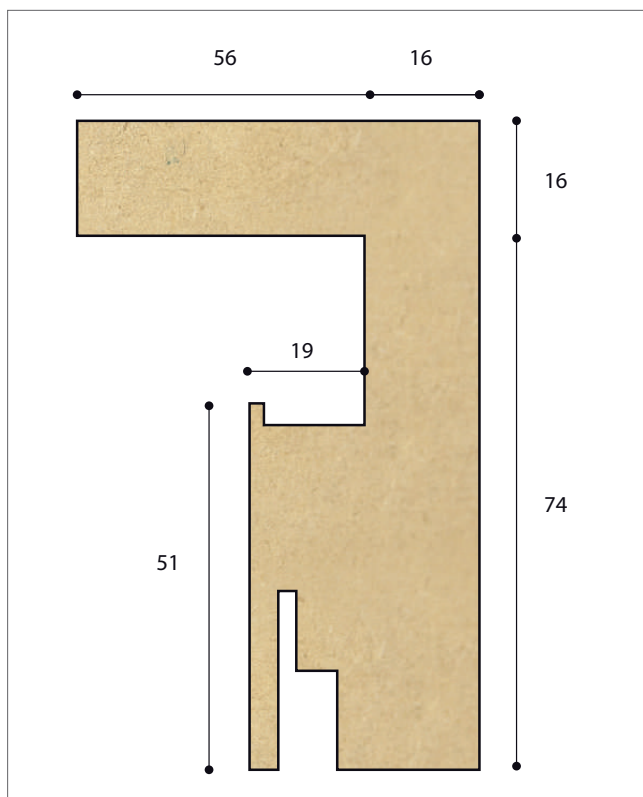

Cod. **id4051teloL2** (lung. ml 1,85)

Pezzi per confezione 4

Confezione ml 7,40

Kg per confezione 17,20

Cod. **id4051teloL2** (Profiles length ml 1,85)

Pieces per package 4

Packaging ml 7,40

Kg per package 17,20

Possibilità di richiesta profilo personalizzato fuori standard.  
Possibility of out-of-standard custom profile request.

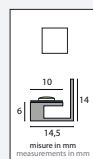
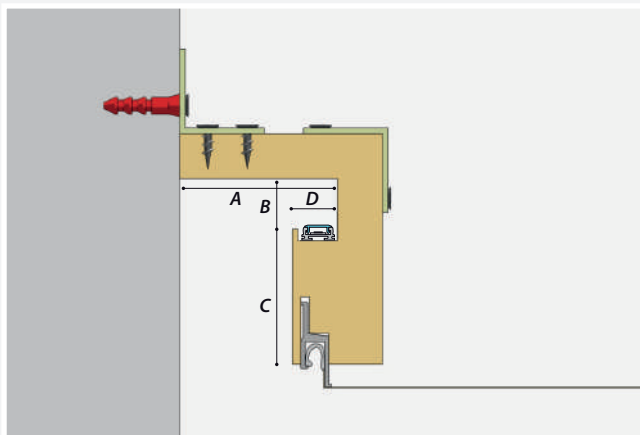

#### INSERIRE MISURE / INSERT MEASURES

Lunghezza / Length 1850 mm

**A** \_\_\_\_\_ mm

**B** \_\_\_\_\_ mm

**C**  $\geq 51$  \_\_\_\_\_ mm

**D**  $\geq 19$  \_\_\_\_\_ mm

**E** \_\_\_\_\_ mm

**F** \_\_\_\_\_ mm

#### INDICARE QUANTITÀ / INDICATE QUANTITY

Pezzi / Pieces \_\_\_\_\_

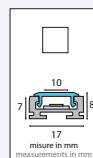

## DOPPIO TELO LED

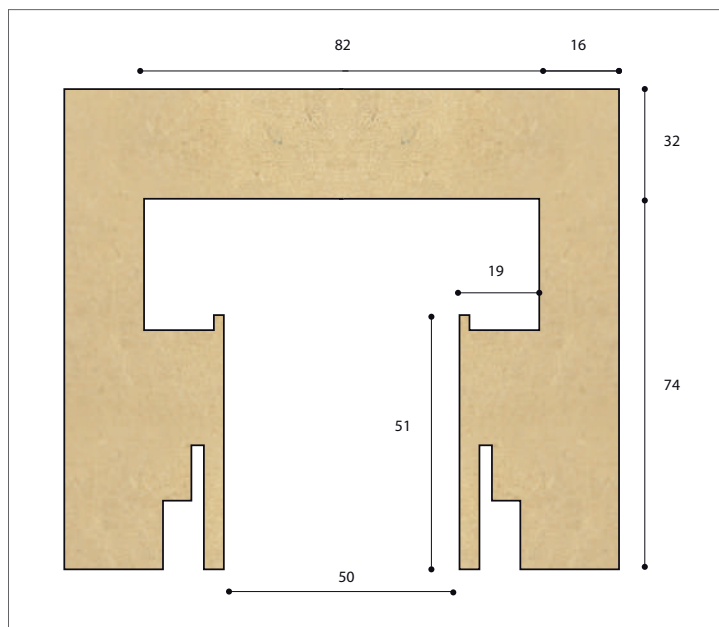

Cod. **id8274DteloL** (lung. ml 1,85)

Pezzi per confezione 2

Confezione ml 3,70

Kg per confezione 19,80

Cod. **id8274DteloL** (Profiles length ml 1,85)

Pieces per package 2

Packaging ml 3,70

Kg per package 19,80

Possibilità di richiesta profilo personalizzato fuori standard.  
Possibility of out-of-standard custom profile request.

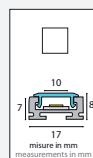
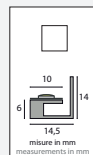
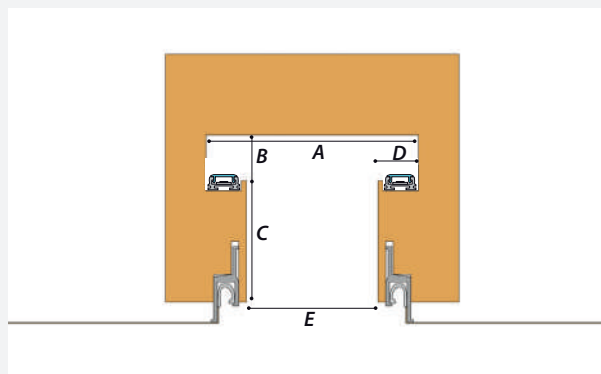

### INSERIRE MISURE / INSERT MEASURES

Lunghezza / Length 1850 mm

A \_\_\_\_\_ mm

B \_\_\_\_\_ mm

C ≥51 \_\_\_\_\_ mm

D ≥19 \_\_\_\_\_ mm

E \_\_\_\_\_ mm

F \_\_\_\_\_ mm

### INDICARE QUANTITÀ / INDICATE QUANTITY

Pezzi / Pieces \_\_\_\_\_



### Accessorio LINEA CLASSICA

#### LINEA CLASSICA accessory

Dissipatore di calore per led in alluminio

Aluminum heat-sink for led

Cod. **dissip** (lung. ml 1,85)

Cod. **dissip** (Profiles length ml 1,85)

Pezzi per confezione 8

Pieces per package 8

Confezione ml 14,80

Packaging ml 14,80

Kg. per confezione 2,25

Kg per package 2,25

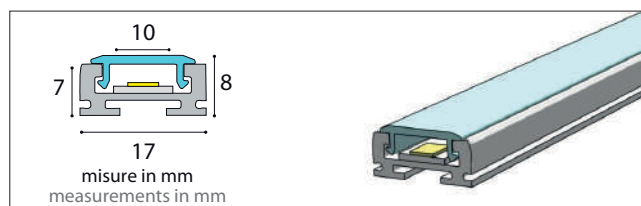

### Accessorio LINEA CLASSICA

#### LINEA CLASSICA accessory

Dissipatore di calore per led in alluminio con copertura opale

diffondente

Aluminum heat-sink for led with opal diffuser

Cod. **dissipl17185** (lung. ml 1,85)

Cod. **dissipl17185** (Profiles length ml 1,85)

Pezzi per confezione 8

Pieces per package 8

Confezione ml 14,80

Packaging ml 14,80

Kg. per confezione 1,80

Kg per package 1,80

## ▼ IMPORTANTE! IMPORTANT!

Supporto in alluminio per LED massimo **14,4 W / ml**, progettato per garantire la temperatura del LED al di sotto dei 40°C in un ambiente con temperatura non superiori ai 20 °C.

Aluminum support for LED maximum **14,4 W / ml** designed to guarantee the LED temperature below 40 °C in an environment with a temperature not exceeding 20 °C.

Tutta la linea è rifinita con un fondo monocomponente all'acqua di colore bianco nella parte interna.

The whole line is finished with a white one-component water-based bottom on the inside.



## TELO LED 1/2

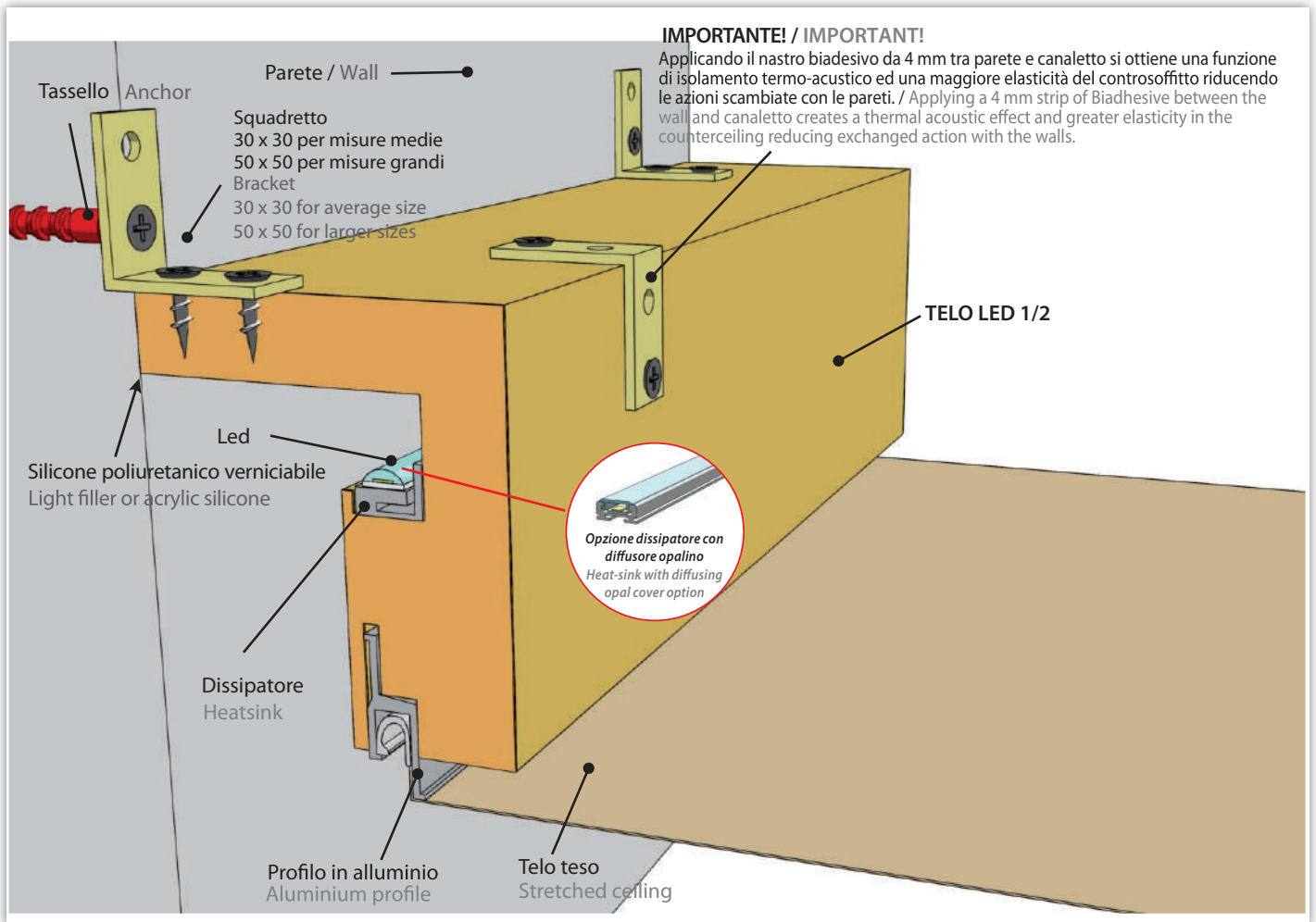

## DOPPIO TELO LED

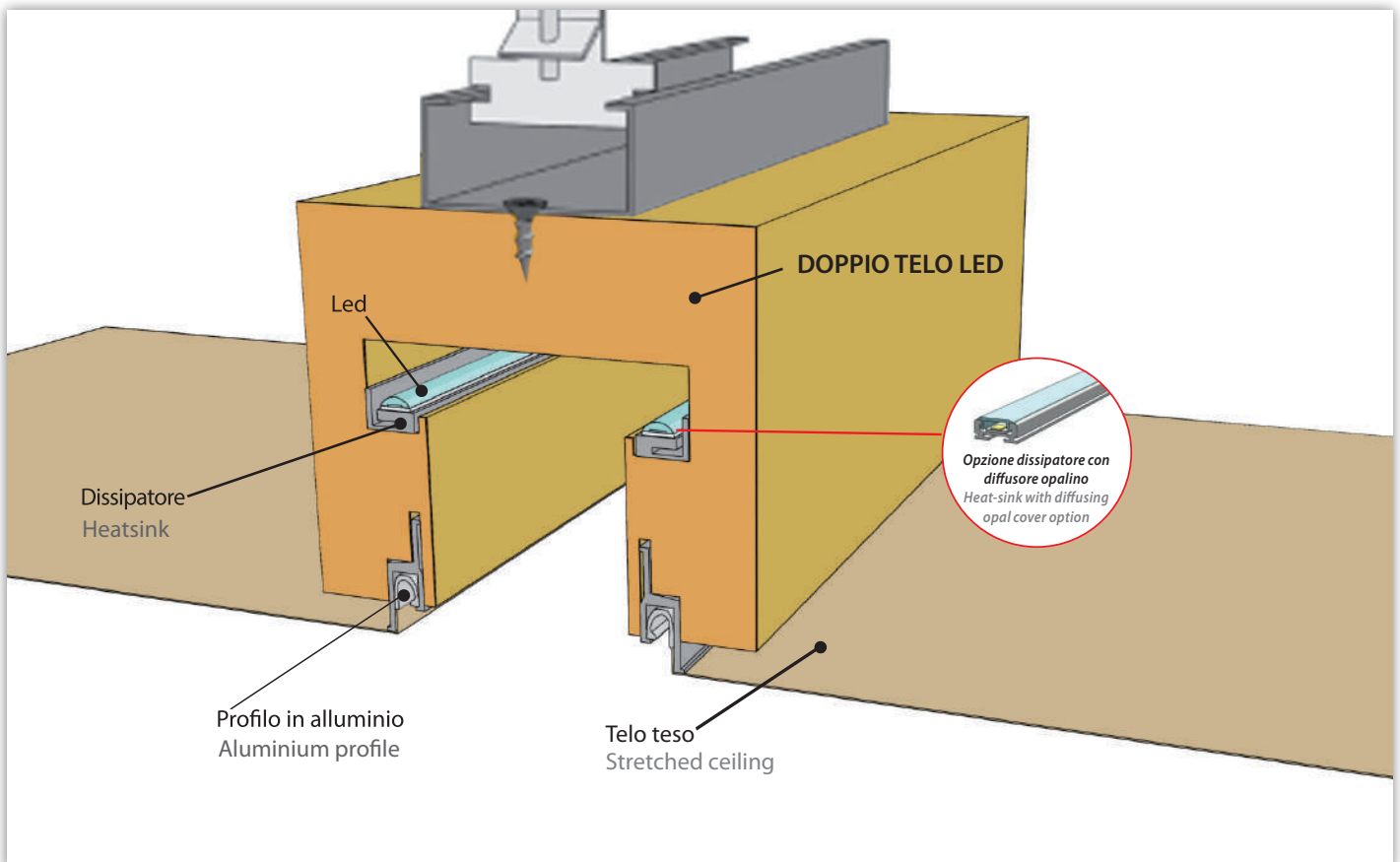

**Accessori per TELO LED 1 - TELO LED 2 - DOPPIO TELO LED**  
**TELO LED 1 - TELO LED 2 - DOPPIO TELO LED accessories**

**KIT PER IL MONTAGGIO DI ML 14,80 DI: id3025teloL1 / id4051teloL2**

IL KIT CONTIENE: pz. 40 Tasselli con vite – pz. 40 Squadretti – pz. 10 Piastrine di giunzione – pz. 230 Viti universali.

**MOUNTING KIT FOR ML 14,80: id3025teloL1 / id4051teloL2**

KIT INCLUDES: pcs. 40 Anchor with screws – pcs. 40 Brackets – pcs. 10 Junction plate – pcs. 230 Universal screws.



CODICE / CODE	DESCRIZIONE / DESCRIPTION	PZ. PER CONFEZIONE PIECES PER PACKAGE	KG PER CONFEZIONE KG PER PACKAGE
kit3030	kit applicazione con squadretto mm 30x30 / applying kit with mm 30x30 braket	-	1,15
kit5050	kit applicazione con squadretto mm 50x50 / applying kit with mm 50x50 braket	-	1,15

**SQUADRETTI  
BRACKETS**



CODICE / CODE	DESCRIZIONE / DESCRIPTION	PZ. PER CONFEZIONE PIECES PER PACKAGE	KG PER CONFEZIONE KG PER PACKAGE
squa3030pz50	squadretto mm 30x30 / brackets mm 30x30	50	0,50
squa3030pz100	squadretto mm 30x30 / brackets mm 30x30	100	1,00
squa5050pz50	squadretto mm 50x50 / brackets mm 50x50	50	1,00
squa5050pz100	squadretto mm 50x50 / brackets mm 50x50	100	2,00
squa8080pz50	squadretto mm 80x80 / brackets mm 80x80	50	1,50

**VITI UNIVERSALI 40X18  
UNIVERSAL SCREWS 40X18**



CODICE / CODE	DESCRIZIONE / DESCRIPTION	PZ. PER CONFEZIONE PIECES PER PACKAGE	KG PER CONFEZIONE KG PER PACKAGE
viti4018pz250	viti universali / universal screws	250	0,20
viti4018pz500	viti universali / universal screws	500	0,40
viti4018pz1000	viti universali / universal screws	1000	0,80

**SILICONE POLIURETANICO VERNICIABILE  
PAINTABLE POLYURETHANE SILICONE**



SILICONE POLIURETANICO PER L'INCOLLAGGIO DEI PROFILI  
 Applicabile a tutta la gamma dei nostri prodotti tranne che per il listello flessibile.

POLYURETHANE SILICONE TO GLUE PROFILES  
 Applicable to the whole range of our products except for the "listello flessibile".

CODICE / CODE	DESCRIZIONE / DESCRIPTION	PZ. PER CONFEZIONE PIECES PER PACKAGE	KG PER PEZZO KG PER PIECE	KG PER CONFEZIONE KG PER PACKAGE
silic.polSP101bia	silicone poliuretano verniciabile sp101 bia / paintable polyurethane silicone sp101 bia	25	0,45	11,25



## **RIPIANO**

*Profilo in MDF idrofugo progettato per realizzare ripiani in cartongesso irrobustendone la parte frontale, con l'opzione di poter alloggiare corpi illuminanti.*

*Waterproof MDF profile designed to make plasterboard shelves by strengthening the front part, with the option of being able to place lighting bodies.*



misure in mm  
measurements in mm

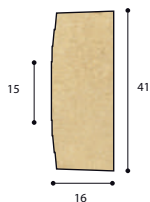

Cod. <b>id041r185</b> (lung. ml 1,85)	Cod. <b>id041r185</b> (Profiles length ml 1,85)
Pezzi per confezione 10	Pieces per package 10
Confezione ml 18,50	Packaging ml 18,50
Kg per confezione 9,50	Kg per package 9,50
Cod. <b>id041r280</b> (lung. ml 2,80)	Cod. <b>id041r280</b> (Profiles length ml 2,80)
Pezzi per confezione 10	Pieces per package 10
Confezione ml 28,00	Packaging ml 28,00
Kg per confezione 14,50	Kg per package 14,50

misure in mm  
measurements in mm

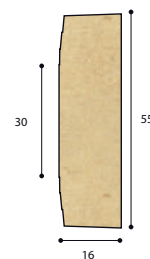

Cod. <b>id055r185</b> (lung. ml 1,85)	Cod. <b>id055r185</b> (Profiles length ml 1,85)
Pezzi per confezione 10	Pieces per package 10
Confezione ml 18,50	Packaging ml 18,50
Kg per confezione 12,70	Kg per package 12,70
Cod. <b>id055r280</b> (lung. ml 2,80)	Cod. <b>id055r280</b> (Profiles length ml 2,80)
Pezzi per confezione 10	Pieces per package 10
Confezione ml 28,00	Packaging ml 28,00
Kg per confezione 19,30	Kg per package 19,30

misure in mm  
measurements in mm

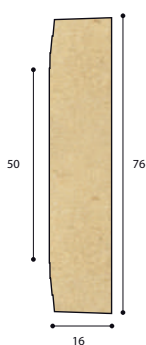

Cod. <b>id076r185</b> (lung. ml 1,85)	Cod. <b>id076r185</b> (Profiles length ml 1,85)
Pezzi per confezione 10	Pieces per package 10
Confezione ml 18,50	Packaging ml 18,50
Kg per confezione 17,60	Kg per package 17,60
Cod. <b>id076r280</b> (lung. ml 2,80)	Cod. <b>id076r280</b> (Profiles length ml 2,80)
Pezzi per confezione 10	Pieces per package 10
Confezione ml 28,00	Packaging ml 28,00
Kg per confezione 26,70	Kg per package 26,70

misure in mm  
measurements in mm

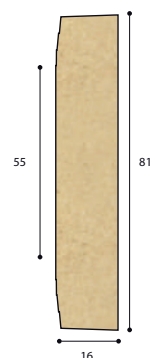

Cod. <b>id081r185</b> (lung. ml 1,85)	Cod. <b>id081r185</b> (Profiles length ml 1,85)
Pezzi per confezione 10	Pieces per package 10
Confezione ml 18,50	Packaging ml 18,50
Kg per confezione 18,80	Kg per package 18,80
Cod. <b>id081r280</b> (lung. ml 2,80)	Cod. <b>id081r280</b> (Profiles length ml 2,80)
Pezzi per confezione 10	Pieces per package 10
Confezione ml 28,00	Packaging ml 28,00
Kg per confezione 28,50	Kg per package 28,50

misure in mm  
measurements in mm

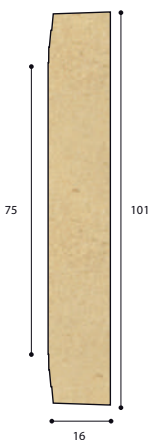

Cod. <b>id101r185</b> (lung. ml 1,85)	Cod. <b>id101r185</b> (Profiles length ml 1,85)
Pezzi per confezione 10	Pieces per package 10
Confezione ml 18,50	Packaging ml 18,50
Kg per confezione 23,10	Kg per package 23,10
Cod. <b>id101r280</b> (lung. ml 2,80)	Cod. <b>id101r280</b> (Profiles length ml 2,80)
Pezzi per confezione 8	Pieces per package 8
Confezione ml 22,40	Packaging ml 22,40
Kg per confezione 28,00	Kg per package 28,00

misure in mm  
measurements in mm

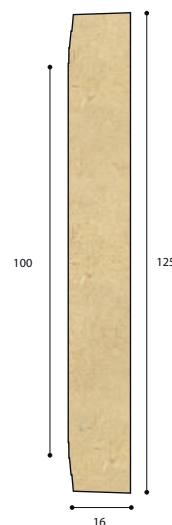

Cod. <b>id125r185</b> (lung. ml 1,85)	Cod. <b>id125r185</b> (Profiles length ml 1,85)
Pezzi per confezione 10	Pieces per package 10
Confezione ml 18,50	Packaging ml 18,50
Kg per confezione 28,75	Kg per package 28,75
Cod. <b>id125r280</b> (lung. ml 2,80)	Cod. <b>id125r280</b> (Profiles length ml 2,80)
Pezzi per confezione 6	Pieces per package 6
Confezione ml 16,80	Packaging ml 16,80
Kg per confezione 26,50	Kg per package 26,50



## RIPIANO FM100

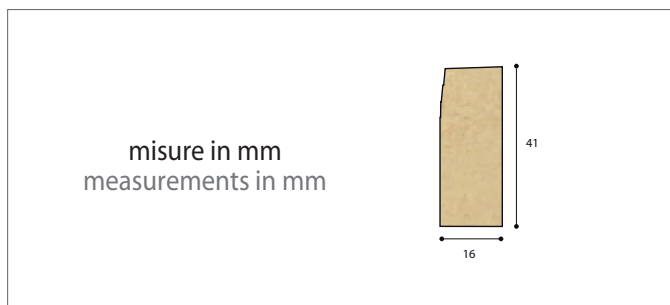

Cod. <b>id041fm100185</b> (lung. ml 1,85)	Cod. <b>id041fm100185</b> (Profiles length ml 1,85)
Pezzi per confezione 10	Pieces per package 10
Confezione ml 18,50	Packaging ml 18,50
Kg per confezione 9,50	Kg per package 9,50
Cod. <b>id041fm100280</b> (lung. ml 2,80)	Cod. <b>id041fm100280</b> (Profiles length ml 2,80)
Pezzi per confezione 10	Pieces per package 10
Confezione ml 28,00	Packaging ml 28,00
Kg per confezione 14,50	Kg per package 14,50

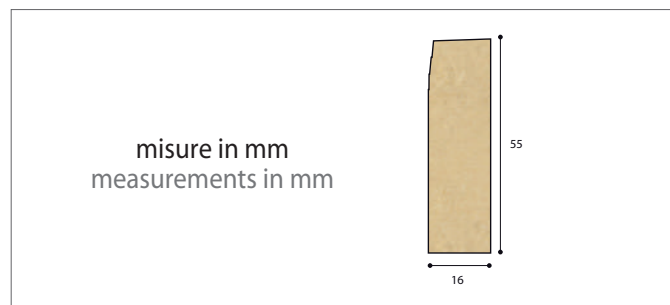

Cod. <b>id055fm100185</b> (lung. ml 1,85)	Cod. <b>id055fm100185</b> (Profiles length ml 1,85)
Pezzi per confezione 10	Pieces per package 10
Confezione ml 18,50	Packaging ml 18,50
Kg per confezione 12,70	Kg per package 12,70
Cod. <b>id055fm100280</b> (lung. ml 2,80)	Cod. <b>id055fm100280</b> (Profiles length ml 2,80)
Pezzi per confezione 10	Pieces per package 10
Confezione ml 28,00	Packaging ml 28,00
Kg per confezione 19,30	Kg per package 19,30

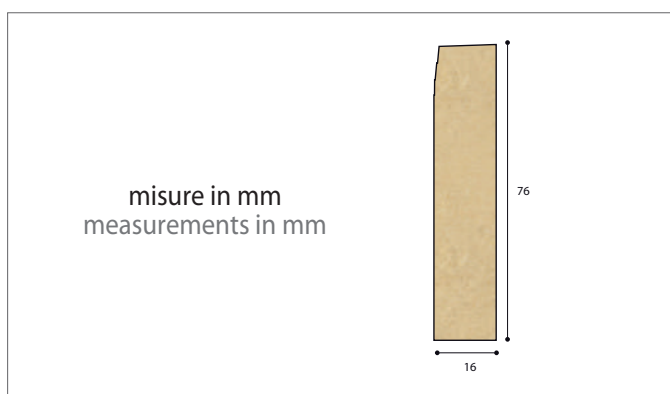

Cod. <b>id076fm100185</b> (lung. ml 1,85)	Cod. <b>id076fm100185</b> (Profiles length ml 1,85)
Pezzi per confezione 10	Pieces per package 10
Confezione ml 18,50	Packaging ml 18,50
Kg per confezione 17,60	Kg per package 17,60
Cod. <b>id076fm100280</b> (lung. ml 2,80)	Cod. <b>id076fm100280</b> (Profiles length ml 2,80)
Pezzi per confezione 10	Pieces per package 10
Confezione ml 28,00	Packaging ml 28,00
Kg per confezione 26,70	Kg per package 26,70

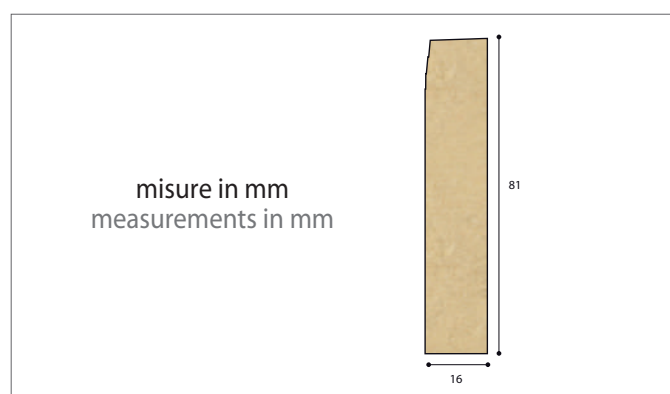

Cod. <b>id081fm100185</b> (lung. ml 1,85)	Cod. <b>id081fm100185</b> (Profiles length ml 1,85)
Pezzi per confezione 10	Pieces per package 10
Confezione ml 18,50	Packaging ml 18,50
Kg per confezione 18,80	Kg per package 18,80
Cod. <b>id081fm100280</b> (lung. ml 2,80)	Cod. <b>id081fm100280</b> (Profiles length ml 2,80)
Pezzi per confezione 10	Pieces per package 10
Confezione ml 28,00	Packaging ml 28,00
Kg per confezione 28,50	Kg per package 28,50

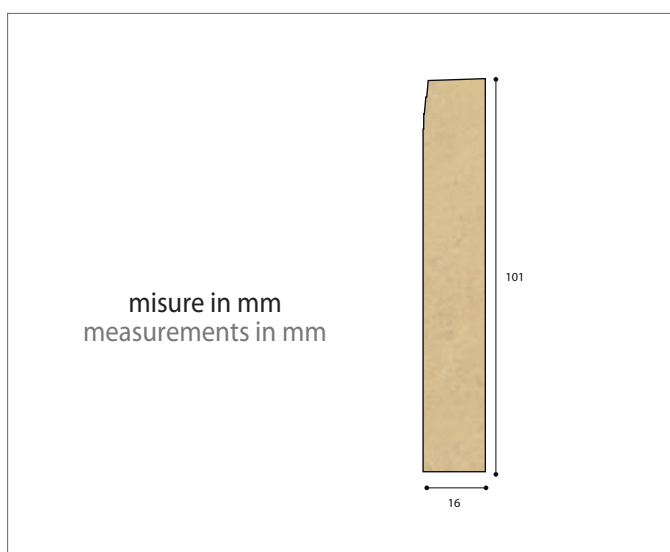

Cod. <b>id101fm100185</b> (lung. ml 1,85)	Cod. <b>id101fm100185</b> (Profiles length ml 1,85)
Pezzi per confezione 10	Pieces per package 10
Confezione ml 18,50	Packaging ml 18,50
Kg per confezione 23,10	Kg per package 23,10
Cod. <b>id101fm100280</b> (lung. ml 2,80)	Cod. <b>id101fm100280</b> (Profiles length ml 2,80)
Pezzi per confezione 8	Pieces per package 8
Confezione ml 22,40	Packaging ml 22,40
Kg per confezione 28,00	Kg per package 28,00

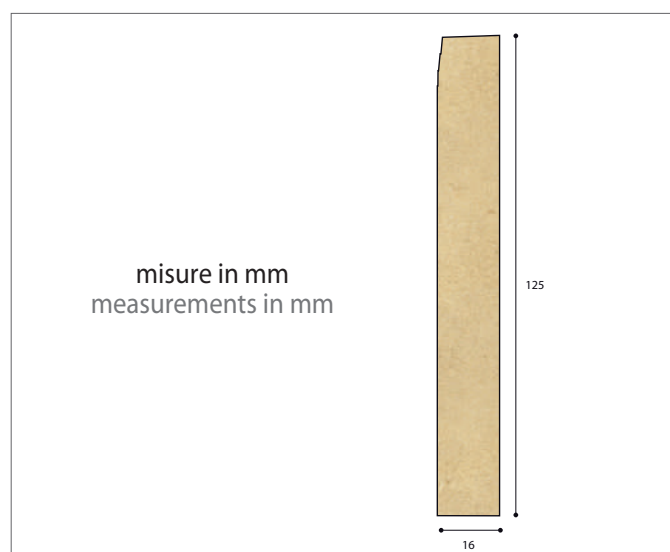

Cod. <b>id125fm100185</b> (lung. ml 1,85)	Cod. <b>id125fm100185</b> (Profiles length ml 1,85)
Pezzi per confezione 10	Pieces per package 10
Confezione ml 18,50	Packaging ml 18,50
Kg per confezione 28,75	Kg per package 28,75
Cod. <b>id125fm100280</b> (lung. ml 2,80)	Cod. <b>id125fm100280</b> (Profiles length ml 2,80)
Pezzi per confezione 6	Pieces per package 6
Confezione ml 16,80	Packaging ml 16,80
Kg per confezione 26,50	Kg per package 26,50

**▼ IMPORTANTE! IMPORTANT!**

Supporto in alluminio per LED massimo **14,4 W / ml**, progettato per garantire la temperatura del LED al di sotto dei 40°C in un ambiente con temperatura non superiori ai 20 °C.

Aluminum support for LED maximum **14,4 W / ml** designed to guarantee the LED temperature below 40 °C in an environment with a temperature not exceeding 20 °C.

Tutta la linea è rifinita con un fondo monocomponente all'acqua di colore bianco nella parte interna.

The whole line is finished with a white one-component water-based bottom on the inside.

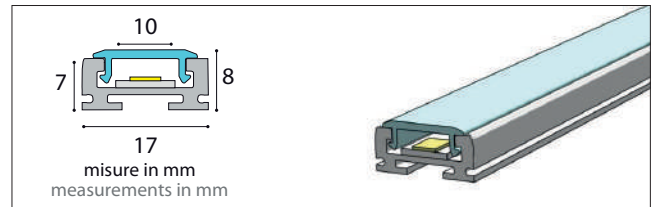

**Accessorio LINEA CLASSICA**  
**LINEA CLASSICA accessory**

*Dissipatore di calore per led in alluminio con copertura opale diffondente*

*Aluminum heat-sink for led with opal diffuser*

Cod. <b>dissipl17185</b> (lung. ml 1,85)	Cod. <b>dissipl17185</b> (Profiles length ml 1,85)
Pezzi per confezione 8	Pieces per package 8
Confezione ml 14,80	Packaging ml 14,80
Kg. per confezione 1,80	Kg per package 1,80

*Possibilità di richiesta profilo personalizzato fuori standard. / Possibility of out-of-standard custom profile request.*

INSERIRE MISURE / INSERT MEASURES	
Lunghezza / Length <u>1850 mm</u> <input type="checkbox"/>	Lunghezza / Length <u>2800 mm</u> <input type="checkbox"/>
Guida da _____ mm	Guida da _____ mm
A <input type="checkbox"/> 16 <input type="checkbox"/> 32 <input type="checkbox"/> 48 mm	A <input type="checkbox"/> 16 <input type="checkbox"/> 32 <input type="checkbox"/> 48 mm
B _____ mm	B _____ mm
C _____ mm	C _____ mm
D _____ mm	D _____ mm
E _____ mm	E _____ mm
F _____ mm	F _____ mm
INDICARE QUANTITÀ / INDICATE QUANTITY	
Pezzi / Pieces _____	Pezzi / Pieces _____

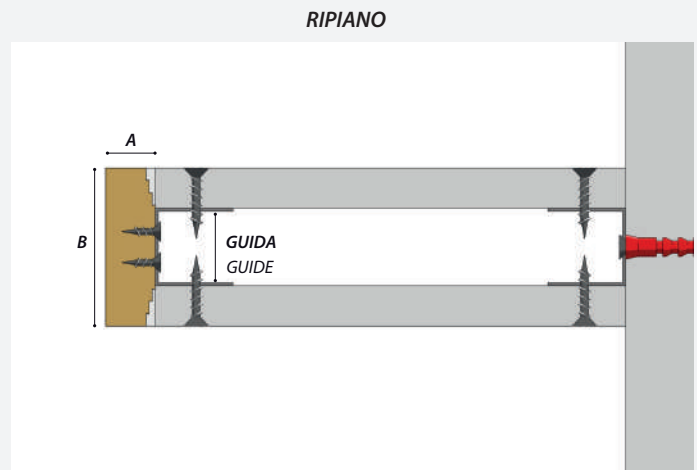

*Possibilità di richiesta profilo personalizzato fuori standard. / Possibility of out-of-standard custom profile request.*

INSERIRE MISURE / INSERT MEASURES	
Lunghezza / Length <u>1850 mm</u> <input type="checkbox"/>	Lunghezza / Length <u>2800 mm</u> <input type="checkbox"/>
Guida da _____ mm	Guida da _____ mm
A <input type="checkbox"/> 16 <input type="checkbox"/> 32 <input type="checkbox"/> 48 mm	A <input type="checkbox"/> 16 <input type="checkbox"/> 32 <input type="checkbox"/> 48 mm
B _____ mm	B _____ mm
C _____ mm	C _____ mm
D _____ mm	D _____ mm
E _____ mm	E _____ mm
F _____ mm	F _____ mm
INDICARE QUANTITÀ / INDICATE QUANTITY	
Pezzi / Pieces _____	Pezzi / Pieces _____

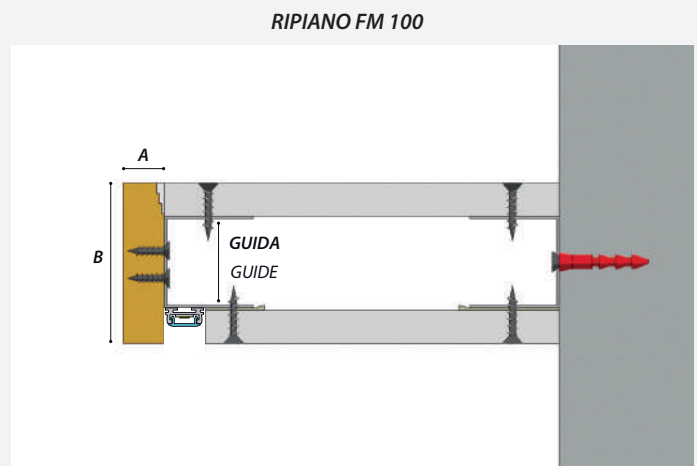

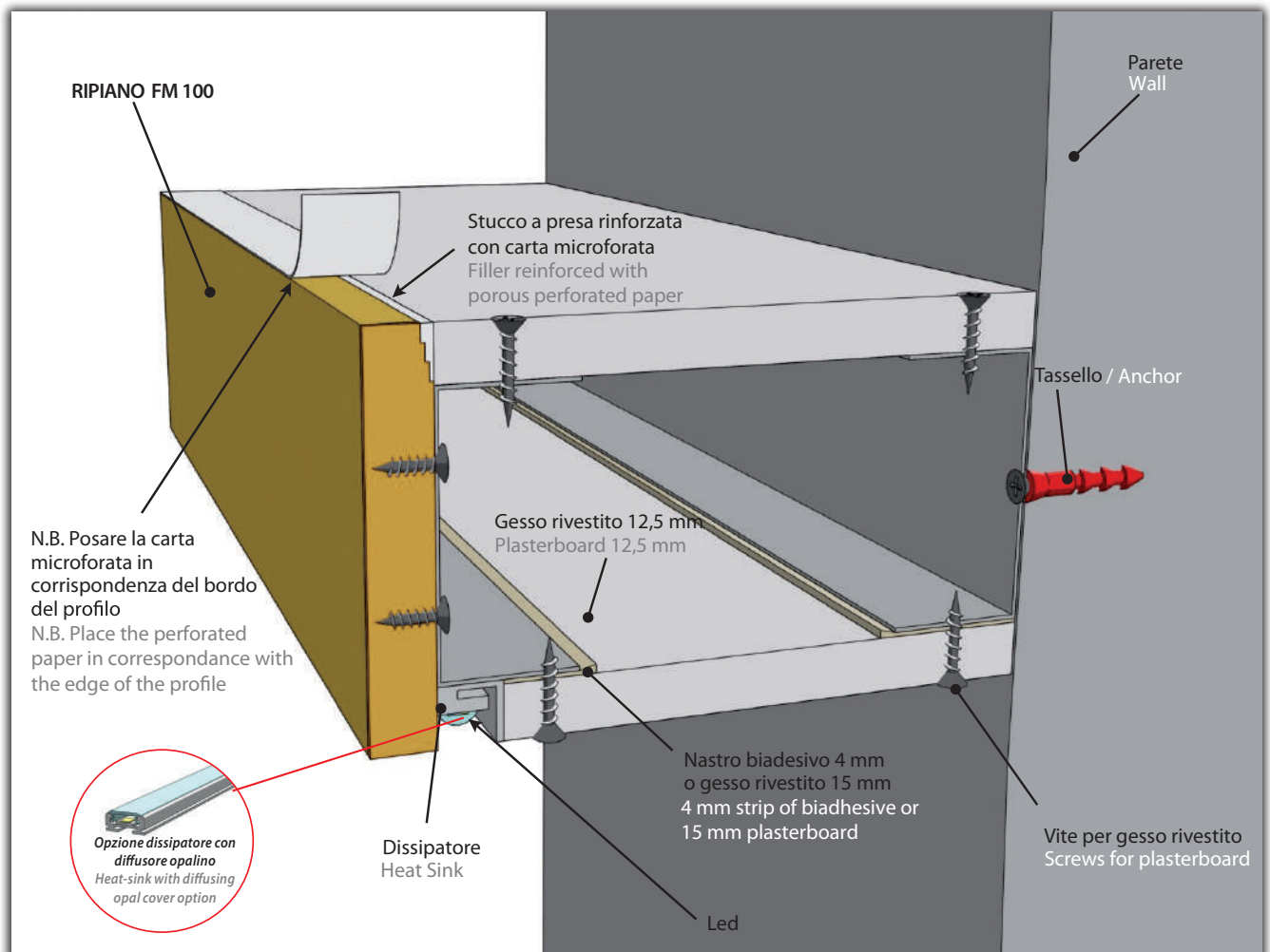
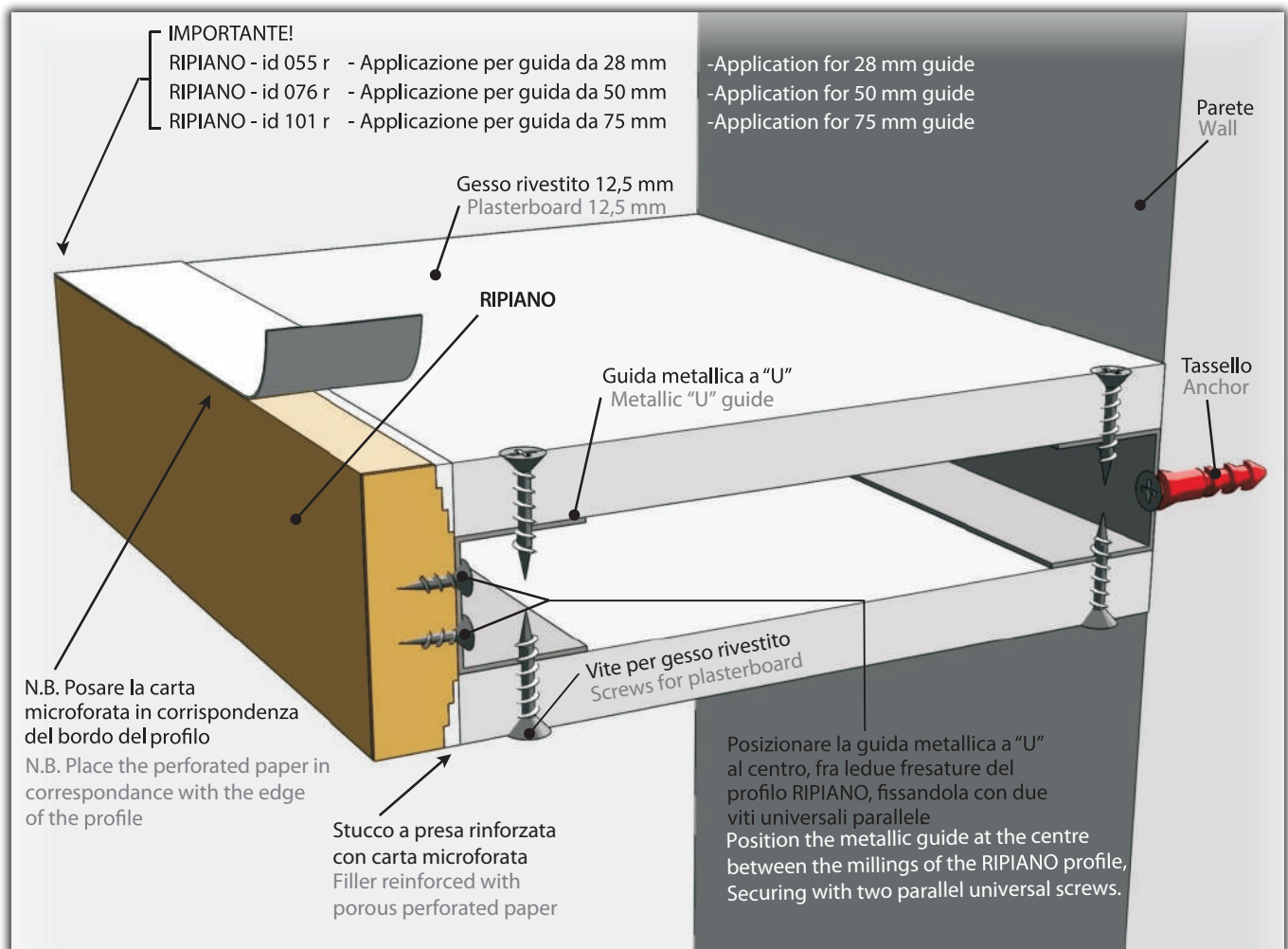



# SOLUZIONI ALTERNATIVE FUORI MISURA DISPONIBILI SU ORDINAZIONE ALTERNATIV OUT-OF-SIZE PROFILES AVAILABLE TO ORDER

Possibilità di richiesta profilo personalizzato fuori standard. / Possibility of out-of-standard custom profile request.

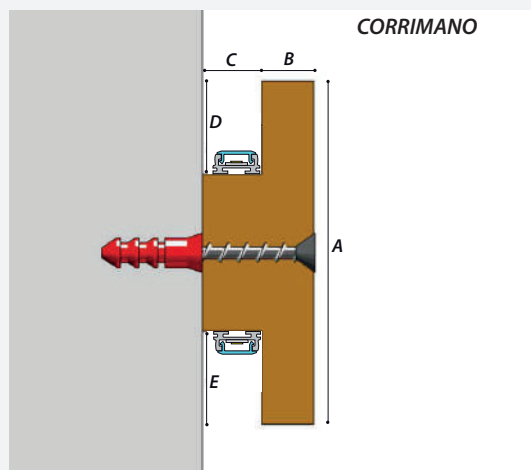
INSERIRE MISURE / INSERT MEASURES	
Lunghezza / Length <u>1850</u> mm <input type="checkbox"/>	Lunghezza / Length <u>2800</u> mm <input type="checkbox"/>
A _____ mm	A _____ mm
B _____ mm	B _____ mm
C <u>≥ 19</u> _____ mm	C <u>≥ 19</u> _____ mm
D <u>≥ 7</u> _____ mm	D <u>≥ 7</u> _____ mm
E <u>≥ 7</u> _____ mm	E <u>≥ 7</u> _____ mm
F _____ mm	F _____ mm
INDICARE QUANTITÀ / INDICATE QUANTITY	
Pezzi / Pieces _____	Pezzi / Pieces _____





<b>VITI UNIVERSALI 40X18</b> <b>UNIVERSAL SCREWS 40X18</b>				
CODICE / CODE	DESCRIZIONE / DESCRIPTION	PZ. PER CONFEZIONE PIECES PER PACKAGE	KG PER CONFEZIONE KG PER PACKAGE	
viti4018pz250	viti universali / universal screws	250	0,20	
viti4018pz500	viti universali / universal screws	500	0,40	
viti4018pz1000	viti universali / universal screws	1000	0,80	

<b>PIASTRINA DI GIUNZIONE 40X40</b> <b>JUNCTION PLATE 40X40</b>				
CODICE / CODE	DESCRIZIONE / DESCRIPTION	PZ. PER CONFEZIONE PIECES PER PACKAGE	KG PER CONFEZIONE KG PER PACKAGE	
piagiu4040pz25	piastrina di giunzione / junction plate	25	0,25	
piagiu4040pz50	piastrina di giunzione / junction plate	50	0,50	
piagiu4040pz100	piastrina di giunzione / junction plate	100	1,10	

<b>SILICONE POLIURETANICO VERNICIABILE</b> <b>PAINTABLE POLYURETHANE SILICONE</b>		 <p>SILICONE POLIURETANICO PER L'INCOLLAGGIO DEI PROFILI  <i>Applicabile a tutta la gamma dei nostri prodotti tranne che per il listello flessibile.</i></p> <p>POLYURETHANE SILICONE TO GLUE PROFILES  <i>Applicable to the whole range of our products except for the "listello flessibile".</i></p>		
CODICE / CODE	DESCRIZIONE / DESCRIPTION	PZ. PER CONFEZIONE PIECES PER PACKAGE	KG PER PEZZO KG PER PIECE	KG PER CONFEZIONE KG PER PACKAGE
silic.polSP101bia	silicone poliuretano verniciabile sp101 bia / paintable polyurethane silicone sp101 bia	25	0,45	11,25

<b>CARTA MICROFORATA</b> <b>MICRO-PERFORATED PAPER</b>		 <p>CARTA MICROFORATA PER STUCCARE TRA GESSO RIVESTITO E PROFILI CANALETTO SMART.  MICRO-PERFORATED PAPER TO PLASTER BETWEEN PLASTERBOARD AND CANALETTO SMART PROFILES.</p>		
CODICE / CODE	DESCRIZIONE / DESCRIPTION	PZ. PER CONFEZIONE PIECES PER PACKAGE	KG PER PEZZO KG PER PIECE	KG PER CONFEZIONE KG PER PACKAGE
cartm25kurt	carta microforata kurt 25m / micro-perforated paper kurt 25m	20	0,21	4,20
cartm75kurt	carta microforata kurt 75m / micro-perforated paper kurt 75m	20	0,57	11,40

<b>STUCCO A PRESA DA UTILIZZARE PRIMA DI APPLICARE LA CARTA MICROFORATA</b> <b>FILLER TO BE USED BEFORE APPLYING MICRO-PERFORATED PAPER</b>		 <p><b>SIGILLANTE PER INCOLLARE E STUCCARE I GIUNTI TRA PROFILI E TRA PARETI</b>  <b>SEALANT TO GLUE AND PLASTER THE JOINT BETWEEN PROFILES AND BETWEEN WALLS</b></p>		
CODICE / CODE	DESCRIZIONE / DESCRIPTION	PZ. PER CONFEZIONE PIECES PER PACKAGE	KG PER PEZZO KG PER PIECE	KG PER CONFEZIONE KG PER PACKAGE
stucan	stucco p95 / filler p95	–	5,00	–
col075carta	colla per carta microforata micro-perforated paper glue	12	0,75	9,00



## **LISTELLO FLESSIBILE**

*Profilo in tranciato in legno utile per realizzare un distacco perimetrale su pareti o velette in cartongesso che abbiano una forma curva, consentendo anche l'alloggio di corpi illuminanti.*

*Profile in veneered wood useful for creating a perimeter detachment on plasterboard walls or veils that have a curved shape, also allowing the placing of lighting bodies.*



misure in mm  
measurements in mm

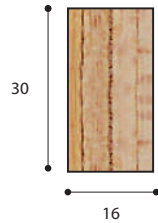

Cod. <b>if3016</b> (lung. ml 2,50)	Cod. <b>if3016</b> (Profiles length ml 2,50)
Pezzi per confezione 10	Pieces per package 10
Confezione ml 25,00	Packaging ml 25,00
Kg per confezione 4,00	Kg per package 4,00

misure in mm  
measurements in mm

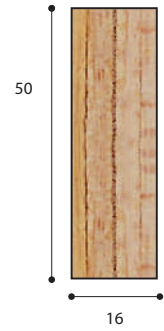

Cod. <b>if5016</b> (lung. ml 2,50)	Cod. <b>if5016</b> (Profiles length ml 2,50)
Pezzi per confezione 10	Pieces per package 10
Confezione ml 25,00	Packaging ml 25,00
Kg per confezione 6,75	Kg per package 6,75

misure in mm  
measurements in mm

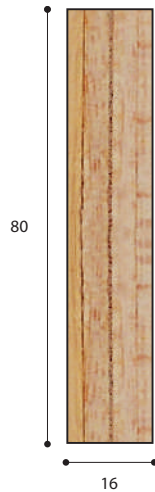

Cod. <b>if8016</b> (lung. ml 2,50)	Cod. <b>if8016</b> (Profiles length ml 2,50)
Pezzi per confezione 10	Pieces per package 10
Confezione ml 25,00	Packaging ml 25,00
Kg per confezione 11,00	Kg per package 11,00

misure in mm  
measurements in mm



Cod. <b>if12016</b> (lung. ml 2,50)	Cod. <b>if12016</b> (Profiles length ml 2,50)
Pezzi per confezione 10	Pieces per package 10
Confezione ml 25,00	Packaging ml 25,00
Kg per confezione 17,00	Kg per package 17,00

misure in mm  
measurements in mm

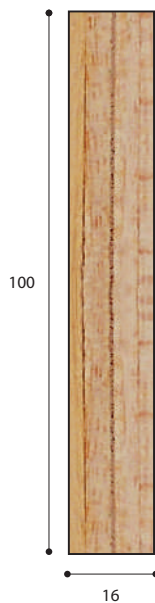

Cod. <b>if10016</b> (lung. ml 2,50)	Cod. <b>if10016</b> (Profiles length ml 2,50)
Pezzi per confezione 10	Pieces per package 10
Confezione ml 25,00	Packaging ml 25,00
Kg per confezione 14,00	Kg per package 14,00

### OPZIONE FRESATURA LISTELLO FLESSIBILE FM 100 LISTELLO FLESSIBILE FM 100 MILLING OPTION

La fresatura sul LISTELLO FLESSIBILE è stata ideata come riferimento per la guida metallica e per l'accostamento con la lastra di cartongesso da mm 12,5.

The milling on the LISTELLO FLESSIBILE has been designed as a reference for the metal guide and for the combination with the 12.5 mm plasterboard slab.



Cod. **fresfm100lf**

## LISTELLO FLESSIBILE FM 200

Fresatura per l'alloggio del led e l'accostamento della lastra di cartongesso.  
Milling for the housing of the led and the combination of the plasterboard slab.

misure in mm  
measurements in mm



Cod. <b>if3616fm200</b> (lung. ml 2,50)	Cod. <b>if3616fm200</b> (Profiles length ml 2,50)
Pezzi per confezione 10	Pieces per package 10
Confezione ml 25,00	Packaging ml 25,00
Kg per confezione 4,00	Kg per package 4,00



### ▼ IMPORTANTE! IMPORTANT!

Tutta la linea è rifinita con un fondo monocomponente all'acqua di colore bianco nella parte interna.

The whole line is finished with a white one-component water-based bottom on the inside.

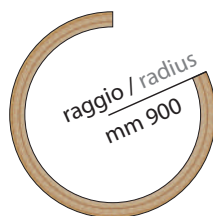

Test di flessibilità: raggio di curvatura non al di sotto di mm 900.

Flexibility test: radius of curvature not below 900 mm.

## SOLUZIONI ALTERNATIVE FUORI MISURA DISPONIBILI SU ORDINAZIONE ALTERNATIV OUT-OF-SIZE PROFILES AVAILABLE TO ORDER

### LISTELLO FLESSIBILE FM 100

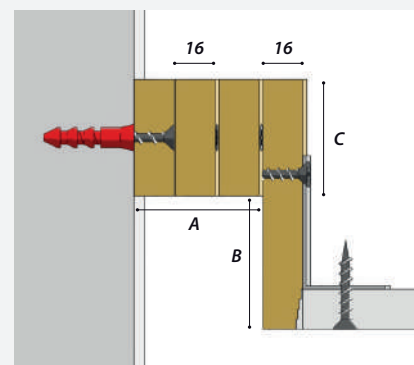
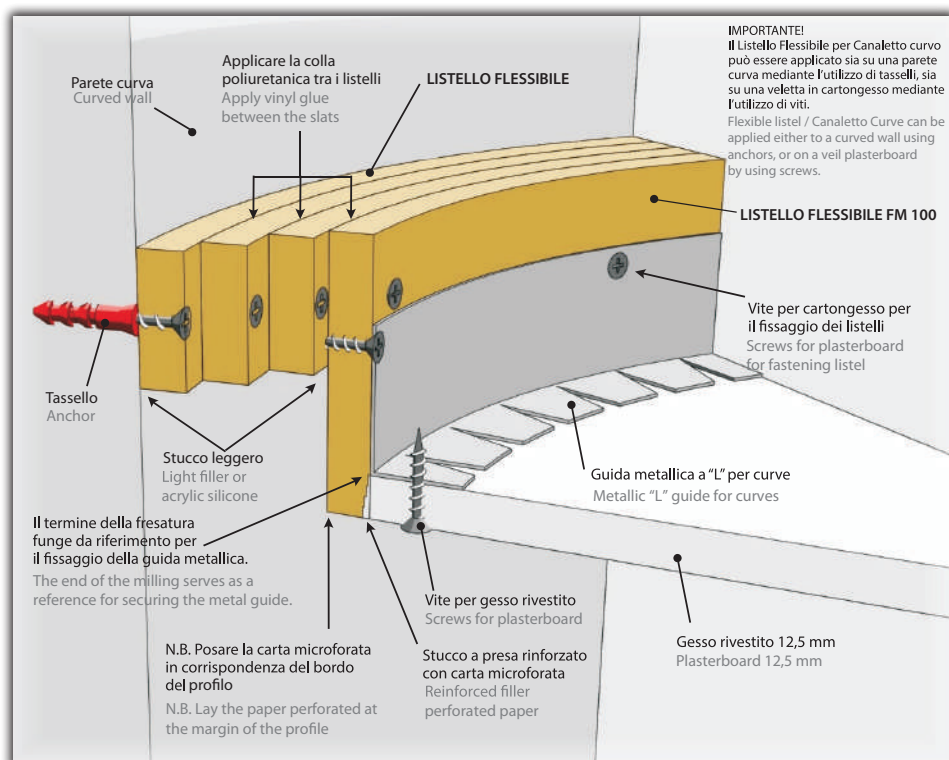

#### INSERIRE MISURE / INSERT MEASURES

Lunghezza / Length **1850** mm

A **16 32 48 64** mm

B \_\_\_\_\_ mm

C **≥ 20** mm

D \_\_\_\_\_ mm

E \_\_\_\_\_ mm

F \_\_\_\_\_ mm

#### INDICARE QUANTITÀ / INDICATE QUANTITY

Pezzi / Pieces \_\_\_\_\_



# SOLUZIONI ALTERNATIVE FUORI MISURA DISPONIBILI SU ORDINAZIONE ALTERNATIV OUT-OF-SIZE PROFILES AVAILABLE TO ORDER

## LISTELLO FLESSIBILE FM 200

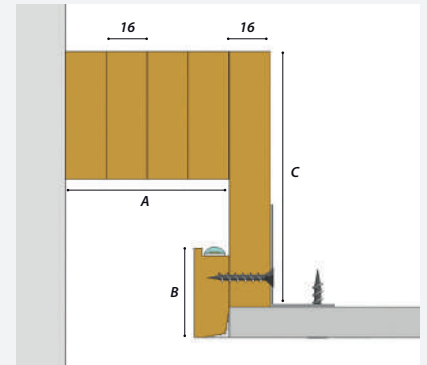
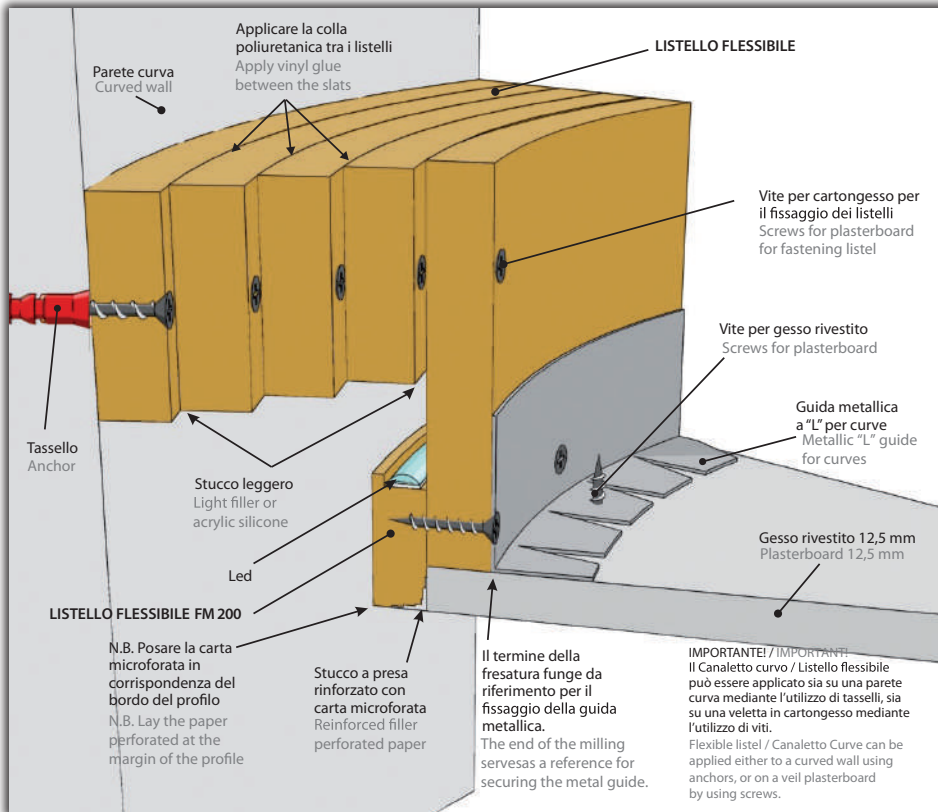

### INSERIRE MISURE / INSERT MEASURES

Lunghezza / Length 1850 mm

A     mm

B  $\geq 36$  mm

C \_\_\_\_\_ mm

D \_\_\_\_\_ mm

E \_\_\_\_\_ mm

F \_\_\_\_\_ mm

### INDICARE QUANTITÀ / INDICATE QUANTITY

Pezzi / Pieces \_\_\_\_\_



<b>COLLA POLIURETANICA</b> <b>POLYURETHANE GLUE</b>		 <p>COLLA POLIURETANICA PER L'INCOLLAGGIO DEI PROFILI LISTELLO FLESSIBILE</p> <p>POLYURETHANE GLUE FOR THE GLUING OF PROFILES LISTELLO FLESSIBILE</p>		
CODICE / CODE	DESCRIZIONE / DESCRIPTION	PZ. PER CONFEZIONE PIECES PER PACKAGE	KG PER PEZZO KG PER PIECE	KG PER CONFEZIONE KG PER PACKAGE
col050pol	colla poliuretana per giunti / polyurethane glue for joints	25	0,50	12,5

<b>CARTA MICROFORATA</b> <b>MICRO-PERFORATED PAPER</b>		 <p>CARTA MICROFORATA PER STUCCARE TRA GESSO RIVESTITO E PROFILI CANALETTO SMART.</p> <p>MICRO-PERFORATED PAPER TO PLASTER BETWEEN PLASTERBOARD AND CANALETTO SMART PROFILES.</p>		
CODICE / CODE	DESCRIZIONE / DESCRIPTION	PZ. PER CONFEZIONE PIECES PER PACKAGE	KG PER PEZZO KG PER PIECE	KG PER CONFEZIONE KG PER PACKAGE
cartm25kurt	carta microforata kurt 25m / micro-perforated paper kurt 25m	20	0,21	4,20
cartm75kurt	carta microforata kurt 75m / micro-perforated paper kurt 75m	20	0,57	11,40

<b>STUCCO A PRESA DA UTILIZZARE PRIMA DI APPLICARE LA CARTA MICROFORATA</b> <b>FILLER TO BE USED BEFORE APPLYING MICRO-PERFORATED PAPER</b>				
		<b>SIGILLANTE PER INCOLLARE E STUCCARE I GIUNTI TRA PROFILI E TRA PARETI</b> <b>SEALANT TO GLUE AND PLASTER THE JOINT BETWEEN PROFILES AND BETWEEN WALLS</b>		
				
CODICE / CODE	DESCRIZIONE / DESCRIPTION	PZ. PER CONFEZIONE PIECES PER PACKAGE	KG PER PEZZO KG PER PIECE	KG PER CONFEZIONE KG PER PACKAGE
stucan	stucco p95 / filler p95	–	5,00	–
col075carta	colla per carta microforata micro-perforated paper glue	12	0,75	9,00



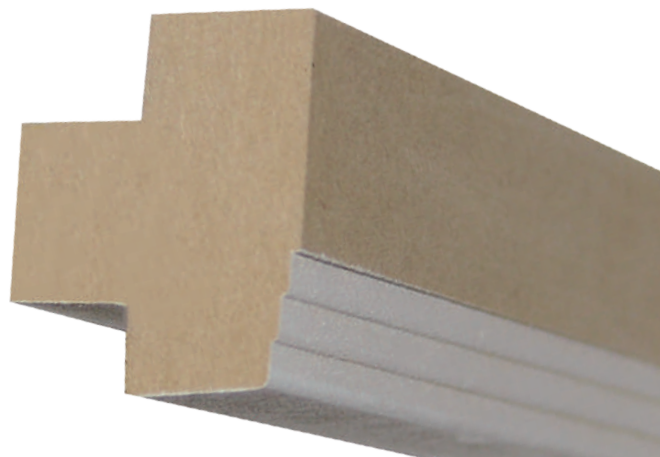

## **PASSEPARTOUT**

*Profilo in MDF idrofugo progettato per accostare e allineare la lastra di cartongesso al pannello seminascosto, creando così un controsoffitto a moduli interi.*

*Water-repellent MDF profile designed to pull together and align the plasterboard slab to the half-hidden panel, thereby creating a full-form suspended ceiling.*



misure in mm  
measurements in mm

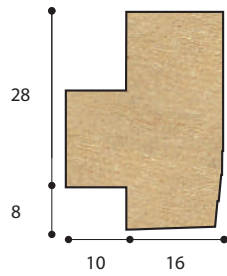

**▼ IMPORTANTE ! IMPORTANT!**

Tutta la linea è rifinita con un fondo monocomponente all'acqua di colore bianco nella parte interna.

The whole line is finished with a white one-component water-based bottom on the inside.

Cod. <b>id1008p</b> (lung. ml 1,85)	Cod. <b>id1008p</b> (Profiles length ml 1,85)
Pezzi per confezione 8	Pieces per package 8
Confezione ml 14,80	Packaging ml 14,80
Kg per confezione 8,14	Kg per package 8,14

Possibilità di richiesta profilo personalizzato fuori standard. / Possibility of out-of-standard custom profile request.

INSERIRE MISURE / INSERT MEASURES	
Lunghezza / Length	1850 mm
A	≥ 6 mm
B	mm
C	mm
D	mm
E	mm
F	mm
INDICARE QUANTITÀ / INDICATE QUANTITY	
Pezzi / Pieces	

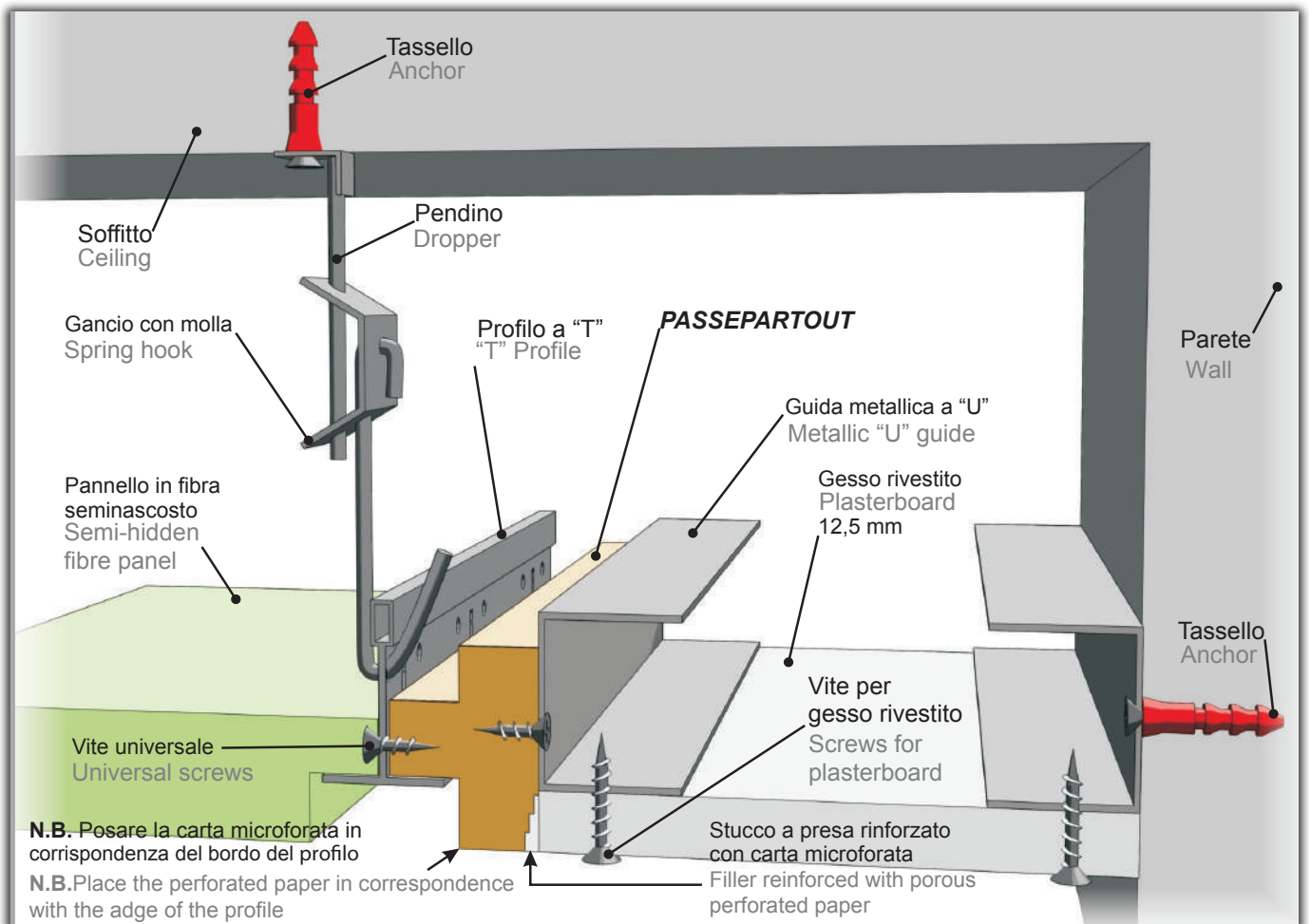
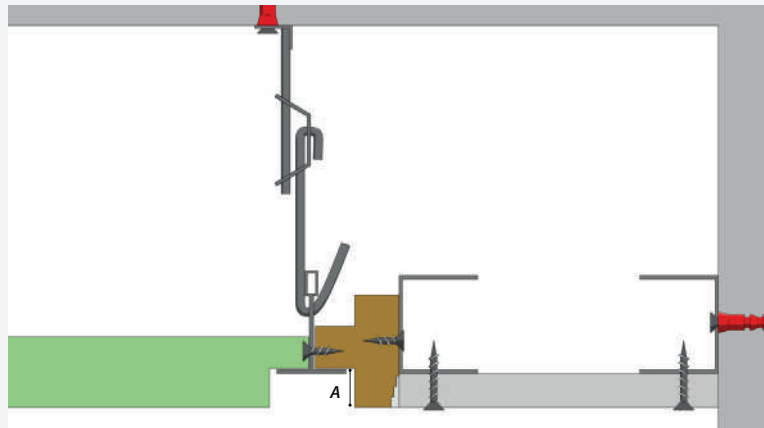



# FASE APPLICATIVA / APPLICATION PHASE

## Giunto lineare LINEA CLASSICA LINEA CLASSICA linear joint

Es: articolo CLASSICO  
For instance: CLASSICO

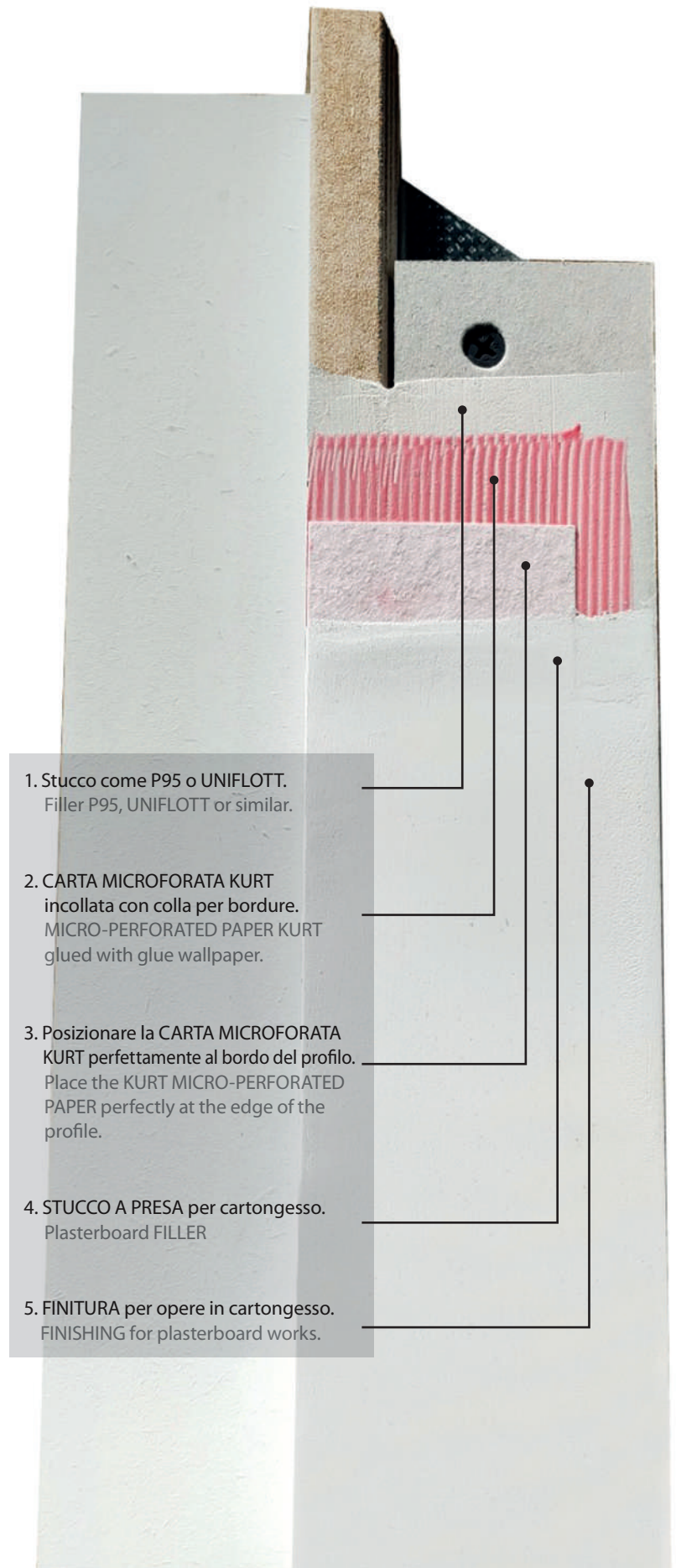
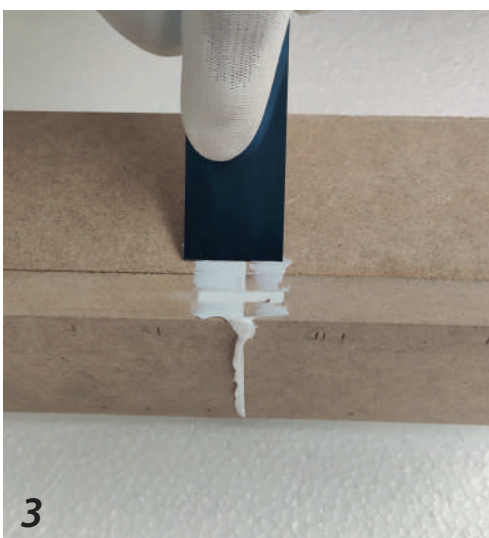
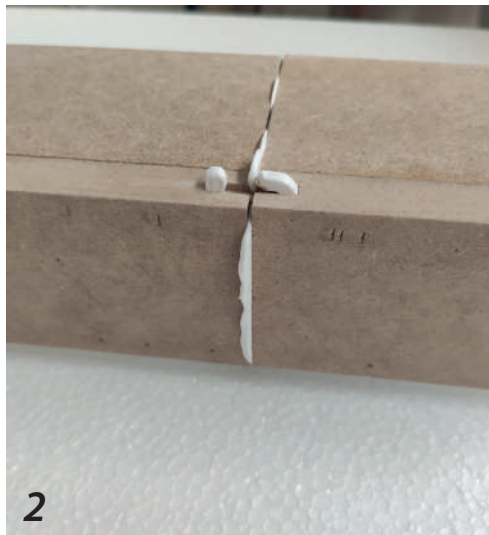
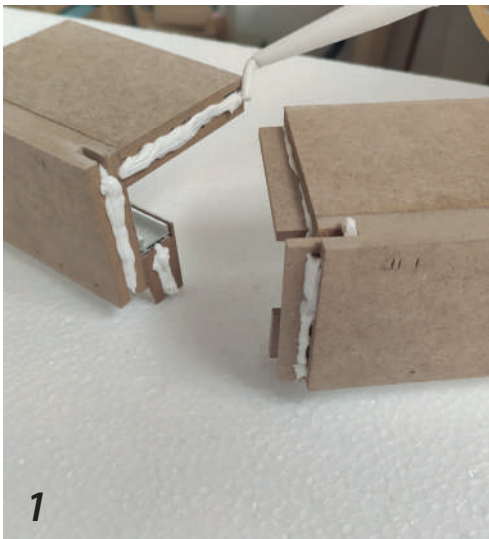

N.B.: Per tutta la LINEA CLASSICA gli inserti per giunti sono compresi nelle confezioni.  
PLEASE NOTE: For the entire LINEA CLASSICA, joint inserts are included in the packages.

## Stuccatura LINEA CLASSICA / LINEA CLASSICA stucco work

Es: articolo DOPPIO OPEN LED / For instance: DOPPIO OPEN LED

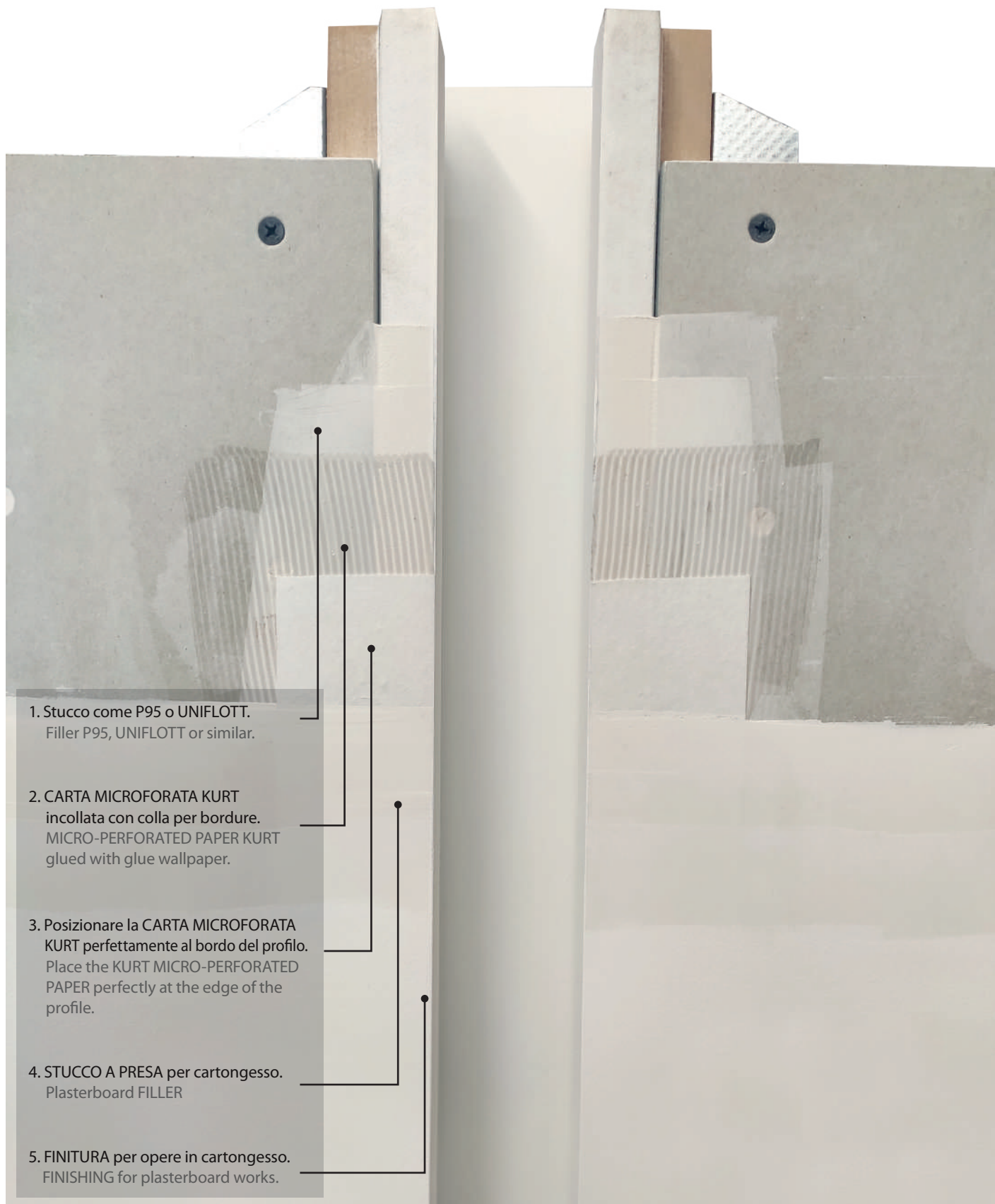

Dopo aver accostato il profilo alla lastra di cartongesso riempire la fessura con uno stucco tipo P95, poi applicare uno strato di colla per bordure sulla superficie con una spatola dentata e successivamente affogare in un letto di colla la carta microforata coprendo completamente il bordo del profilo, subito dopo stendere la carta in maniera omogenea e delicata con una spatola eliminando le bolle d'aria; lasciare asciugare per almeno 24 ore. Infine procedere con le restanti due passate di stucco a presa per cartongesso rispettando i tempi di essiccazione.

After pulling together the profile to the plasterboard plate fill the slot using the putty P95 or similar, then apply a layer of border glue to the surface with a notched trowel and then down the micro-perforated paper in a bed of glue, completely covering the edge of the profile immediately after spread the paper in a homogeneous and delicate way with a spatula eliminating air bubbles; allow to dry for at least 24 hours. Finally proceed with the remaining two passes of putty for plasterboard respecting the drying times.

**CREA IL TUO PROFILO / CREATE YOUR PROFILE**

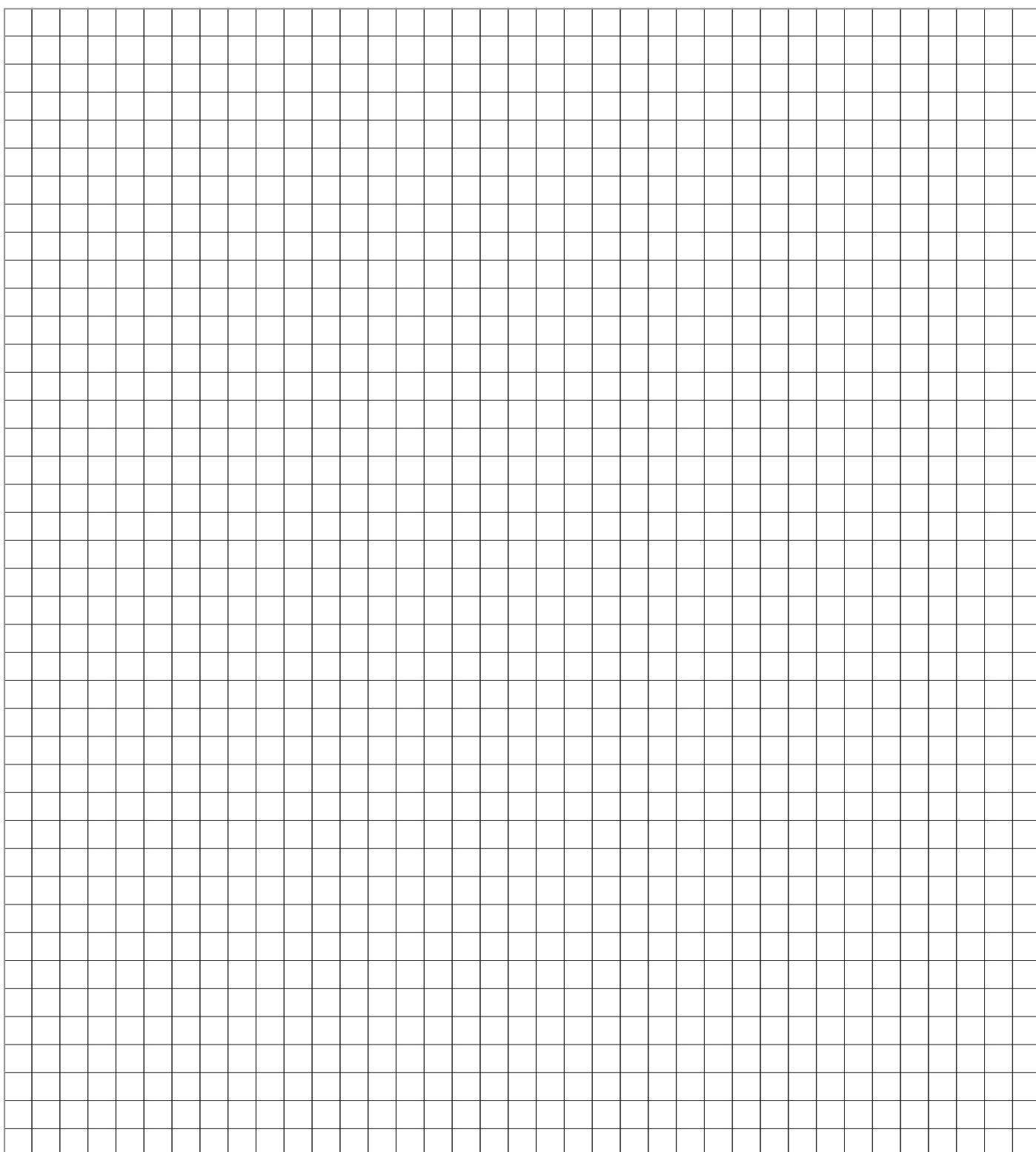

**INSERIRE MISURE / INSERT MEASURES**

Lunghezza / Length 1850 mm

A \_\_\_\_\_ mm

B \_\_\_\_\_ mm

C \_\_\_\_\_ mm

D \_\_\_\_\_ mm

E \_\_\_\_\_ mm

F \_\_\_\_\_ mm

**INDICARE QUANTITÀ / INDICATE QUANTITY**

Pezzi / Pieces \_\_\_\_\_



# MATERIALE PUBBLICITARIO / ADVERTISING MATERIAL

## PIEGHEVOLE / BROCHURE



## VOLANTINO / FLYER



## CATALOGO / CATALOG

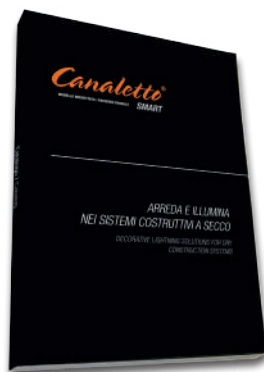

## SEZIONI PROFILI / PROFILE SECTIONS











© Arch. Claudio Timossi

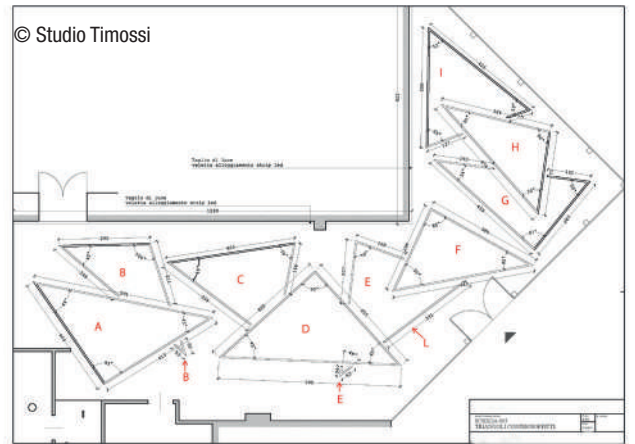

© Ing. Giuseppe Tesoro

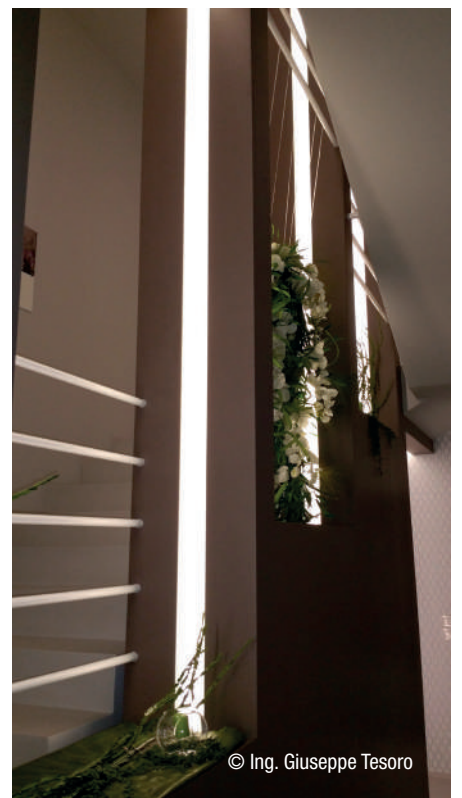

© Ing. Giuseppe Tesoro



© Alpha Decor di Nicola Squicciarini

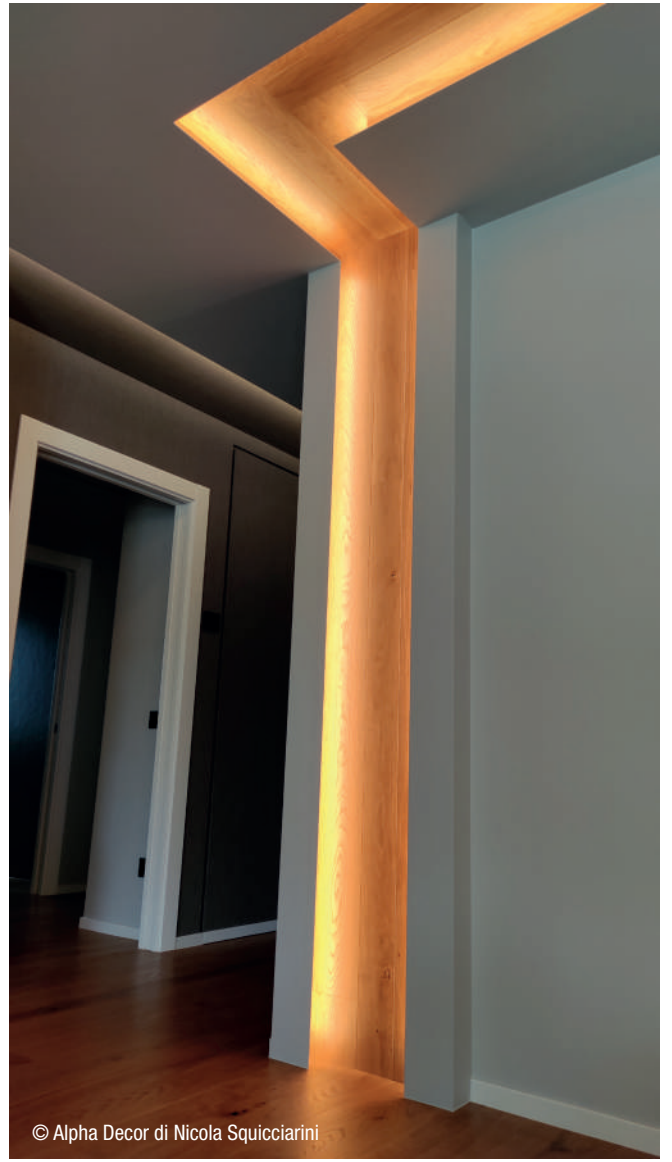

© Alpha Decor di Nicola Squicciarini



© L'arte del decoro





© Arch. Cosimo Vozza & Arch. Luciana Salamino



© Manfredi Home Faschion

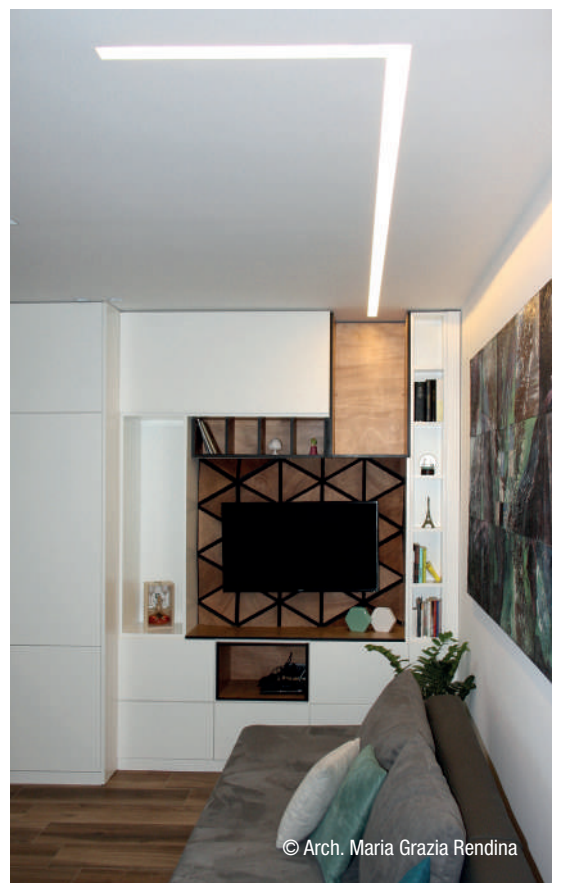

© Arch. Maria Grazia Rendina





© Arch. Maria Grazia Rendina

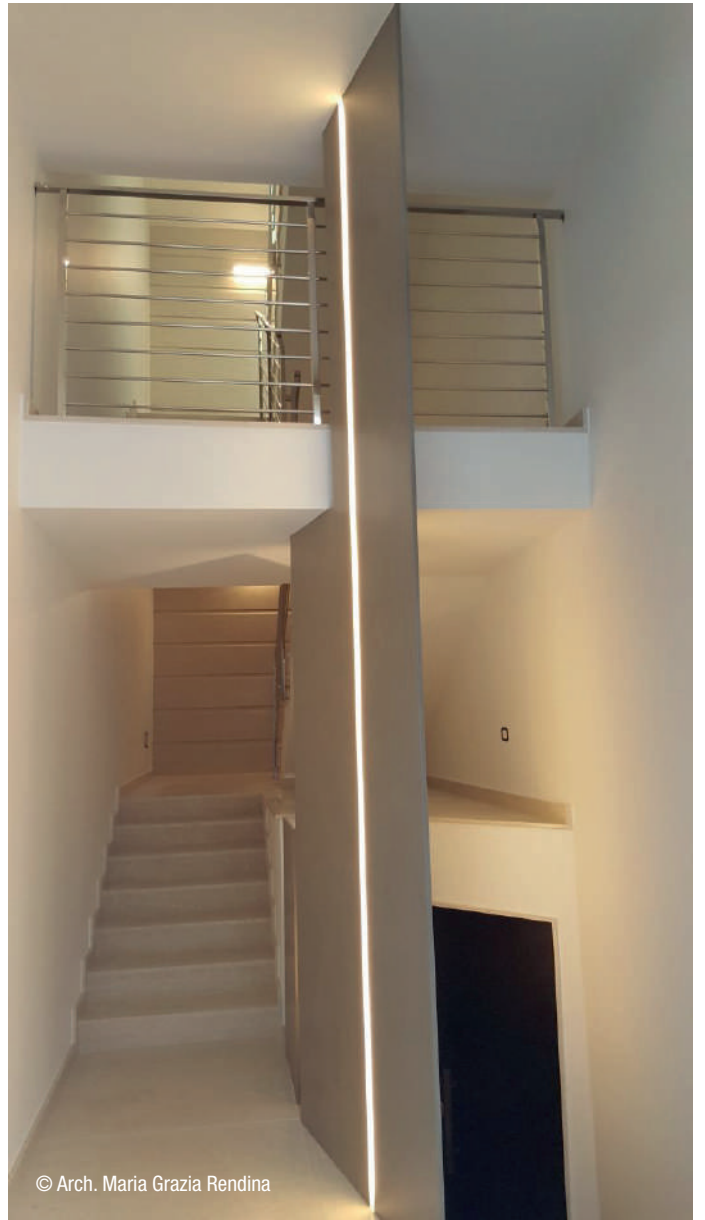

© Arch. Maria Grazia Rendina



© Arch. Giuseppe Dilerma & Arch. Francesco Ragone

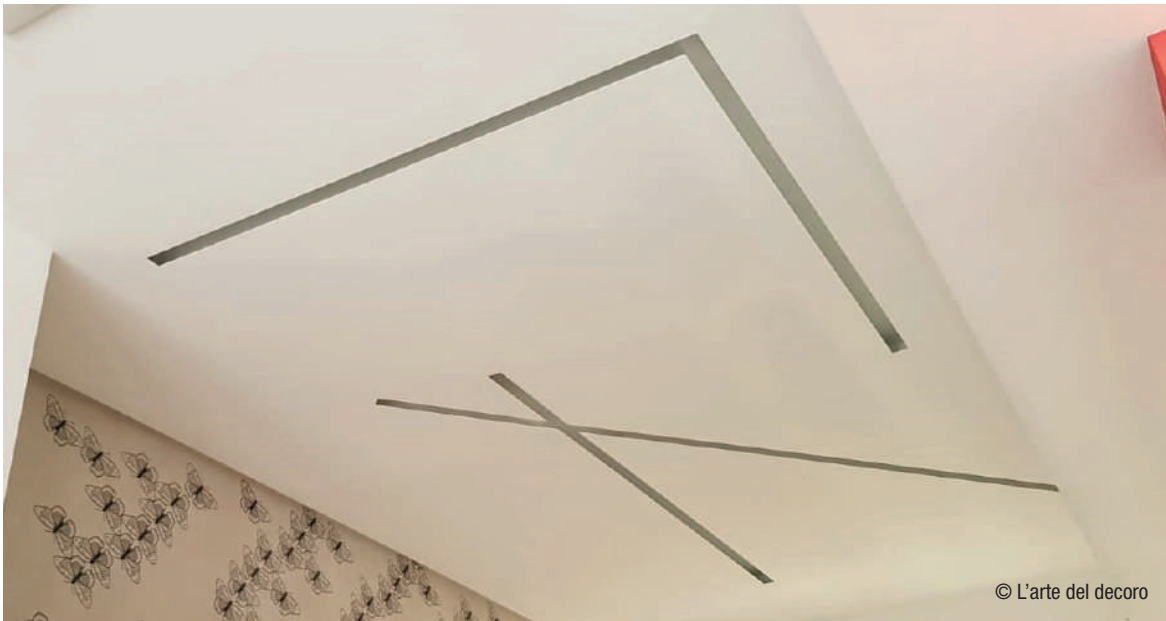
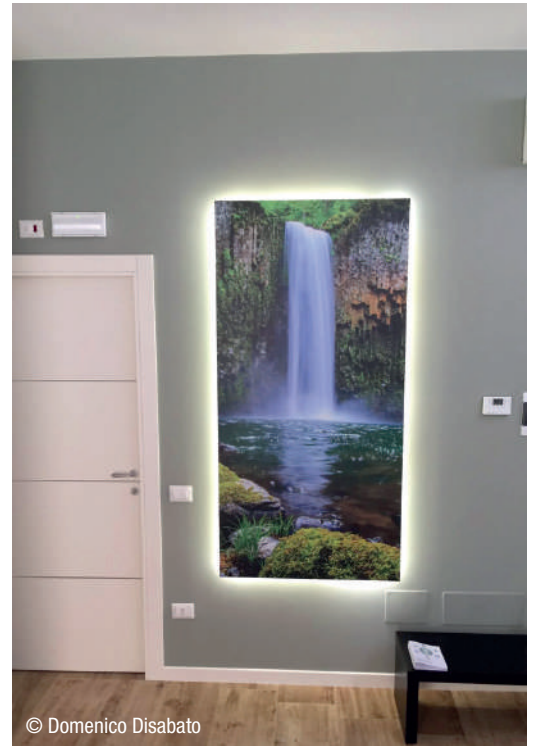











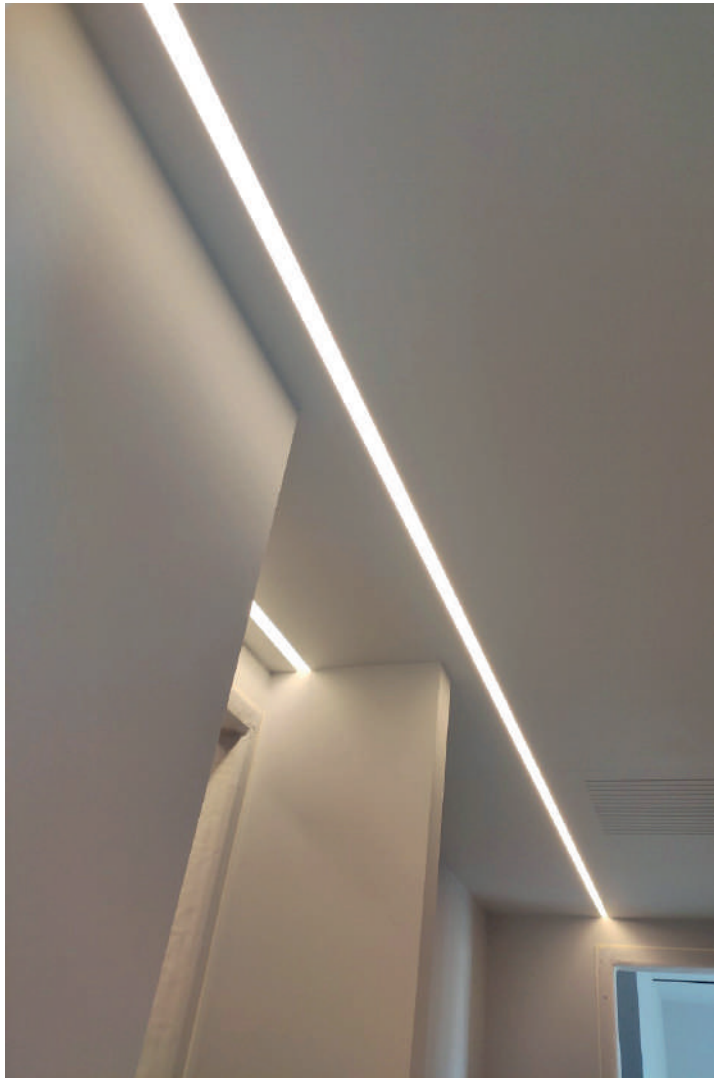





## FAQ

*Di seguito rispondiamo ad alcune domande ricorrenti che riceviamo giornalmente dai posatori e che riteniamo possano facilitare la posa del Canaletto SMART.*

### COM'È NATA L'IDEA "CANALETTO SMART"?

L'idea Canaletto SMART è il risultato di anni di ricerca dedicati alla realizzazione di un sistema che fosse in grado di garantire le caratteristiche più importanti per il controsoffitto.

La nostra gamma di soluzioni è nata dall'esperienza e dalle esigenze del nostro attuale Responsabile Tecnico (ex Artigiano titolare d'impresa) nel rispondere a tutte le problematiche riscontrate durante specifiche realizzazioni. Problematiche che ancora oggi caratterizzano la realizzazione di un controsoffitto a regola d'arte.

### II CANALETTO SMART:

- **ALLINEA IL CONTROSOFFITTO SU PARETI CON INTONACO ONDULATO;**
- **DONA ELEVATA QUALITÀ ESTETICA AL CONTROSOFFITTO;**
- **CONSENTE L'INSTALLAZIONE DI CORPI ILLUMINANTI (LED, FARETTI ECC).**
- **GARANTISCE L'ELASTICITÀ DELLA GIUNZIONE PARETE-CONTROSOFFITTO**
- **ATTENUANDO I CARICHI STRUTTURALI;**
- **OFFRE UN'AZIONE TERMO-ACUSTICA;**
- **RISULTA AGEVOLE NELLA POSA IN OPERA.**

Spinti da queste esigenze, la società CANALETTOsmart Srl, con sede in Altamura, ha avviato la produzione industriale con l'ausilio di tecnologie avanzate e, unitamente alla collaborazione di diverse figure professionali, è in grado di operare su tutto il territorio nazionale.

Oggi la Società CANALETTOsmart Srl possiede una struttura aziendale che opera nell'ottica della Partnership.

La nostra filosofia è: Professionalità, Lavoro di Squadra, Esperienza e Competenza.

### PERCHÉ PRENDERE IN CONSIDERAZIONE IL SISTEMA CANALETTO SMART?

Da sempre il titolare d'impresa che opera nel settore delle finiture d'interni è alla ricerca di prodotti che esaltino la sua immagine di azienda e che siano di comoda applicazione anche nella realizzazione di strutture particolari e complesse in modo da garantire tempistiche ridotte ed un'adeguata remunerazione delle attività svolte. Queste sono osservazioni fondamentali, che tutte le aziende artigiane mettono in atto per essere competitive e dinamiche sul mercato visto gli elevati costi della manodopera che gravano soprattutto sulle piccole e medie imprese.

Il sistema Canaletto SMART racchiude quelle caratteristiche che sono tipiche di un prodotto di elevata qualità: facile nella lavorazione, comodo nell'applicazione, buona tenuta del giunto, finitura estetica elevata. Ecco perché il sistema Canaletto SMART merita l'attenzione da parte di tutti gli operatori del settore responsabili delle finiture d'interni.

*We will now answer some of the frequently asked questions which we receive daily from professional layers and which we believe will assist you in the laying of Canaletto SMART.*

### HOW DID THE IDEA FOR "CANALETTO SMART" COME ABOUT?

The idea of Canaletto SMART is the result of years of research aimed at creating a system capable of guaranteeing the most important features of a counterceiling. Our range of solutions has come from the experience and the demands of our present technical manager (craftsman and former business owner) to respond to the various problems encountered during certain projects. Problems which still today are par for the course when creating the perfect counterceiling.

### CANALETTO SMART:

- ALLIGNS THE COUNTERCEILING ON WALLS WITH A CORRUGATED OR WAVY EFFECT;**
- HEIGHTENS THE AESTHETIC QUALITY OF THE COUNTERCEILING;**
- ALLOWS FOR THE INSTALLATION OF LIGHT FITTINGS (LIGHT EMISSION DIODES, SPOTLIGHTS ETC.);**
- GUARANTEES THE ELASTICITY OF THE WALL-COUNTERCEILING JUNCTION BY REDUCING THE STRUCTURAL LOADS;**
- OFFERS A THERMAL-ACOUSTIC INSULATING EFFECT;**
- IS EASILY IMPLEMENTED IN THE LAYING PROCESS.**

Driven by these demands, the company CANALETTOsmart Ltd, based in Altamura, southern Italy, began commercial production using advanced technology and, together with the collaboration of various professionals, is in a position to operate on a national level. Today CANALETTOsmart Ltd has a corporate structure which works with a view towards Partnership. Our philosophy is: Professionalism, Team Work, Experience and Competence.

### WHY CONSIDER THE CANALETTO SMART SYSTEM?

As owner of a business operating in the interior finishing sector, our Manager has always been on the look out for products which benefit company image and are straightforward to assemble, even if the structure is complex, in order to guarantee brief schedules and appropriate remuneration. This philosophy is fundamental and is put into practice by all craft firms in order to stay competitive and dynamic within the market given the rising costs of labour which are a burden particularly for small and medium-sized companies. The Canaletto SMART system combines all those features which are typical of a top quality product: easy to work with, straightforward to apply, joint resilience, great looking finish. That's why it merits the attention of all professionals responsible for interior finishing.



## PERCHÉ INTEGRARE CANALETTO SMART IN UN CONTROSOFFITTO?

Se osserviamo con attenzione l'accostamento alla parete di alcuni controsoffitti, sia a struttura modulare che in cartongesso, notiamo molte spiacevoli imperfezioni non sempre rimediabili nonostante il lavoro sia stato effettuato da artigiani preparati poiché si tratta pur sempre di lavori effettuati manualmente.

Prendendo in esame il controsoffitto a struttura modulare, notiamo che il perimetrale applicato alla parete è sgradevole alla vista a causa della fessurazione imperfetta dovuta all'ondulazione della parete o dell'intonaco. Ciò grava pesantemente sull'estetica del controsoffitto e, di conseguenza, dell'ambiente.

Nel caso di controsoffitto in cartongesso, notiamo altre imperfezioni come:

un impreciso spigolo di giunzione tra controsoffitto e parete, soprattutto se la parete è di un colore più scuro rispetto al controsoffitto; Lo scuretto perimetrale, realizzato con le tecniche attuali, segue tutte le imperfezioni della parete;

Il distacco dell'intonaco nella zona adiacente alla giunzione tra il controsoffitto e la parete. Questi inconvenienti si riscontrano a causa della mancanza di un profilo perimetrale che disaccoppi i movimenti delle due strutture, che corregga e perfezioni l'accostamento del controsoffitto alla parete.

## QUALI SONO I VANTAGGI?

Se si analizzano i tempi di posa dei due controsoffitti, di cui uno realizzato in maniera tradizionale con la guida perimetrale a "U" direttamente fissata sulla parete, stuccando e rinforzando lo spigolo con carta microforata (con tutte le difficoltà che si incontrano nel compiere questa tipo di operazione) e l'altro controsoffitto con l'aggiunta del sistema Canaletto SMART, si evince che il tempo impiegato per la realizzazione di un controsoffitto tradizionale è nettamente superiore a quello impiegato per un controsoffitto realizzato con l'utilizzo del Canaletto SMART. Anche in questi termini il sistema Canaletto SMART si pone come risposta efficace a tutte le domande del mercato dei sistemi costruttivi a secco.

## DA QUALE MATERIALE È COMPOSTO IL CANALETTO SMART?

Canaletto SMART è composto da un materiale denominato MDF IDROFUGO "Medium Density Fiberboard".

## PERCHÉ LA SCELTA DELL' MDF IDROFUGO?

Dopo aver attuato un'accurata ricerca e un'attenta analisi dei molti materiali oggi a disposizione per realizzare il profilo denominato Canaletto SMART, quello che ha ottenuto i migliori risultati, superando i test sia fisici che meccanici effettuati in laboratorio, è stato l'MDF IDROFUGO.

## L'MDF IDROFUGO DEL CANALETTO SMART PUÒ ESSERE VERNICIATO?

Questo materiale si presta benissimo a questo tipo di lavorazione, basti pensare che i produttori di porte, cornici e battiscopa ne fanno uso frequente per ottenere ottimi risultati sulle finiture laccate. Anche il Canaletto SMART, nella parte interna, è rifinito con un fondo

## WHY INTEGRATE CANALETTO SMART IN A COUNTERCEILING?

If you pay close attention to the area where a counterceiling meets a wall, whether the structure is modular or in plasterboard, you will likely notice many unpleasant imperfections which are not always rectifiable, despite the work having been carried out by trained craftsmen; it is, after all, manual work. Close examination of a modular counterceiling reveals that the perimeter mounted to the wall is unsightly due to the appearance of slits created by waves on the wall or plaster. This ruins the look of the counterceiling and consequently, of the room. In the case of a counterceiling in plasterboard, other imperfections can be noted such as:

imprecise edge joining between counterceiling and wall, especially if the wall is a darker colour than the counterceiling; the perimeter line, made with modern techniques, follows all the imperfections of the walls; detachment of the plaster in the area adjacent to the junction between counterceiling and wall. These drawbacks occur due to the lack of a perimeter profile which detaches the movements of the two structures from each other and corrects and perfects the alignment of counterceiling and wall.

## WHAT ARE THE ADVANTAGES?

If we analyse laying times for two counterceilings, one made traditionally with a perimeter U guide secured directly to the wall, caulking and reinforcing the edge with perforated paper (and all the difficulty this involves) and the other with the integration of the Canaletto SMART system, we will find that the time required for the creation of a traditional counterceiling is clearly greater than when using Canaletto SMART. In fact Canaletto SMART is an effective response to all questions which are raised in the field of dry construction.

## WHAT MATERIAL IS CANALETTO SMART MADE FROM?

Canaletto SMART is made from a material called MDF WATERPROOF "Medium Density Fibreboard".

## WHY CHOOSE MDF WATERPROOF?

Having carried out detailed research and careful analysis of many of the materials available today for the creation of a Canaletto SMART profile, we found that the one which achieved the best results both in physical and mechanical laboratory tests turned out to be MDF WATERPROOF.

## CAN CANALETTO SMART'S MDF WATERPROOF BE PAINTED?

The material readily lends itself to this type of work; just consider that producers of doors, frames and skirting boards frequently use it to get the best results on varnished finishes. Canaletto SMART also has a white monocomponent water based finish on its inner surface to allow for finishing with any kind of water based paint once the counterceiling has been correctly prepared.

monocomponente all'acqua di colore bianco in modo da dare la possibilità, dopo aver eseguito la corretta preparazione della controsoffittatura, di rifinirlo con qualsiasi tipo di idropittura.

#### **LE CARATTERISTICHE DELL'MDF IDROFUGO VARIANO NEL TEMPO?**

Dato che l'MDF IDROFUGO è composto da resine che lo rendono resistente all'umidità, anche sottoponendolo a sollecitazioni termiche resta molto resistente e le caratteristiche sono molto stabili nel tempo.

#### **L'MDF IDROFUGO SI PRESTA BENE AL FISSAGGIO DEGLI ELEMENTI?**

Il Canaletto SMART è stato progettato in MDF perché offre la possibilità di accostare e rifinire il controsoffitto in maniera efficace e, da test ottenuti in laboratorio, è risultato molto affidabile per il collegamento di componenti mediante viti autofilettanti. Infatti, solitamente, la realizzazione di una controsoffittatura comporta il fissaggio di elementi quali l'orditura metallica formata dal perimetrale a U che accoglie i montanti a C necessari per la sospensione.

Lo spessore dell'MDF pari a 16 mm è stato scelto perché, oltre a dare robustezza al profilo, permette di effettuare tutte le lavorazioni e i fissaggi nella parte esterna del Canaletto SMART rendendo l'applicazione comoda e veloce da parte del posatore.

#### **QUALI ATTREZZATURE SERVONO PER APPLICARE IL CANALETTO SMART?**

Per l'applicazione del Canaletto SMART, oltre alle attrezzature di base generalmente a disposizione di un posatore di elementi in cartongesso (trapano, avvitatore, livella laser e piccoli utensili), occorre disporre di una piccola troncatrice per tranciare il profilo a seconda delle proprie esigenze. Il minimo investimento sostenuto per l'acquisto di questa attrezzatura assicura un'accurata realizzazione degli spigoli e angoli perfettamente a 45°; dettagli molto spesso oggetto di contestazione nella realizzazione di un controsoffitto.

#### **PERCHÈ USARE IL KIT DI MONTAGGIO?**

Da test di resistenza effettuati in laboratorio è risultato che l'utilizzo del kit di montaggio del profilo Canaletto SMART è una condizione necessaria per ottenere la massima affidabilità in tenuta ed elasticità e garantisce il corretto posizionamento alla parete. Il kit di montaggio contiene accessori quali:

- squadretti che posizionano il Canaletto SMART perfettamente a squadra alla parete;
- piastre di giunzione che facilitano la corretta continuità del profilo;
- viti a misura calibrata che non arrecano danno nella parte a vista del Canaletto SMART e perforano perfettamente sia l'mdf che l'orditura metallica da mm 0,6 senza molta difficoltà;
- tasselli universali utili per il fissaggio sia nei supporti pieni che nei supporti vuoti.

Il contenuto del kit di montaggio copre il fabbisogno per l'applicazione di un'intera confezione di ogni articolo Canaletto SMART. Questo facilita la gestione logistica sia del rivenditore che dell'applicatore evitando, inoltre, un ulteriore dispendio di materiale in cantiere.

#### **DO THE CHARACTERISTICS OF MDF WATERPROOF VARY OVER TIME?**

Given that MDF WATERPROOF is made of resins which make it resistant to humidity, even when exposed to thermal stress, it remains very resistant and retains its resiliency over time.

#### **IS MDF WATERPROOF SUITABLE FOR THE SECURING OF COMPONENTS?**

Canaletto SMART was designed with MDF in mind because it gives you the possibility to carry out the entire assembly of the counter-ceiling in an efficient manner and laboratory tests have demonstrated it to be perfectly adequate for the connection of components by screws. In fact, the creation of a counterceiling requires the securing of elements such as the metallic warping band, made up of the U-perimeter with C-mounts, necessary for its suspension. The thickness of 16mm for the MDF decided on because it offers adequate resilience for the mounting and securing to be carried out on the outer face of the Canaletto SMART while keeping assembly swift and easy for the layer.

#### **WHAT EQUIPMENT IS NECESSARY FOR ASSEMBLING THE CANALETTO SMART?**

To assemble the Canaletto SMART, apart from the basic tools which a plasterboard layer has at his disposition (such as a drill, screwdriver, laser level and other small tools), you will need a small wood saw to cut the profile to your own requirements. This is a minimal investment which will assure perfect edges and 45° corners, details which are very often cause for dispute when making a counterceiling.

#### **WHY USE THE ASSEMBLY KIT?**

From the resiliency tests carried out in the laboratory, it was demonstrated that the use of the Canaletto SMART profile assembly kit is a fundamental step towards obtaining maximum reliability as regards holding power and elasticity, as well as guaranteeing the correct positioning alongside the wall. The assembly kit contains accessories such as:

- brackets that position the Canaletto SMART at a perfect angle to the wall;
- connection plates which facilitate the correct continuity of the profile 13
- calibrated measure screws which do not damage the visible part of the Canaletto SMART and perfectly perforate both the MDF and the 6mm metallic warping with little difficulty;
- universal screw anchors for securing both on solid and hollow supports;

The contents of the assembly kit covers the requirements for the application of an entire pack of each Canaletto SMART article. This facilitates logistical management both for the retailer and the assembler while avoiding an excess of materials on site.

### **A CHE INTERASSE BISOGNA FISSARE GLI SQUADRETTI?**

La lunghezza di tutti gli articoli del profilo Canaletto SMART sono di mm 1.850.

Il fissaggio standard prevede di posizionare n. 5 squadretti metallici su tale lunghezza fissandoli con viti a partire da circa 40/50 mm dall'astremità e proseguendo con i successivi squadretti ad un'interasse di circa 400 mm.

### **È POSSIBILE APPLICARE CANALETTO SMART SU PARETI CON IMPERFEZIONI?**

Un'altra caratteristica importante del Canaletto SMART è quella di allineare la giunzione del controsoffitto alla parete anche in presenza di intonaco ondulato. Agendo sulla vite del tassello, inserito nello squadretto, è possibile regolare con cura l'accostamento alla parete.

### **A COSA SERVE LA FRESATURA LATERALE DEL CANALETTO?**

Nella parte esterna del Canaletto SMART è presente una fresatura millimetrica, trattata con uno specifico aggrappante, che comporta due vantaggi: permette all'applicatore di usarla come riferimento per il fissaggio del perimetrale a U e crea un "letto" di stucco tra il Canaletto SMART e il cartongesso facilitandone l'applicazione della carta microforata.

### **COME TRATTARE IL GIUNTO TRA IL CANALETTO SMART E IL CARTONGESSO?**

IL trattamento del giunto va eseguito semplicemente con la stessa tecnica che l'artigiano adopera con tutti i giunti dei pannelli in cartongesso.

Molti applicatori adoperano la rete e non la carta microforata per comodità e velocità di posa in opera. Tuttavia, in seguito ai test effettuati, è risultato che la carta microforata ha resistito a tensioni più consistenti.

Va sottolineato che lo stucco per il trattamento del giunto può essere di marca diversa purché sia uno stucco a presa, coloso e a basso ritiro, pur considerando che, attualmente, tutti i più importanti produttori al mondo di lastre in gesso rivestito offrono stucchi di altissima qualità.

### **COME SI EFFETUA LA STUCCATURA TRA IL CANALETTO SMART E LA PARETE?**

La stuccatura tra il canaletto e la parete si esegue semplicemente utilizzando materiali abbastanza elastici, quali silicone acrilico o stucco leggero. Tale applicazione va effettuata anche quando si opta per la posa in cui è previsto l'utilizzo, tra il Canaletto SMART e la parete, del nastro biadesivo da mm.4 per dare una maggiore elasticità al controsoffitto.

### **IL SISTEMA CANALETTO SMART È UNO STANDARD?**

Absolutamente sì, il sistema Canaletto SMART è stato progettato, anche, per sincronizzare il lavoro dei designer, progettisti, artigiani e rivenditori.

### **AT WHAT DISTANCE SHOULD THE BRACKETS BE SECURED?**

All Canaletto SMART profile articles have a length of 1,850mm. For a standard assembly, 5 metallic brackets are placed along this length secured by screws, starting at least 40/50mm from the extremity and continuing at intervals of roughly 400mm.

### **IF THE WALL SHOWS SIGNS OF DEFECTS, CAN THE CANALETTO SMART BE MOUNTED?**

Another important characteristic of the Canaletto SMART is that of aligning the counterceiling junction to the wall, even when the plaster is not perfectly smooth. By adjusting the bracket screws, it is possible to carefully regulate alignment to the wall.

### **WHAT IS THE PURPOSE OF THE CANALETTO SMART'S LATERAL MILLING?**

On the external side of the Canaletto SMART there is a milling which is treated with a special gripping material and has two advantages: it acts as a reference point when securing the U-perimeter as well as creating a "filler bed" between the Canaletto SMART and the plasterboard, facilitating application of the perforated paper.

### **HOW SHOULD THE JOINT BETWEEN THE CANALETTO SMART AND THE PLASTERBOARD BE TREATED?**

The joint should simply be treated with the same technique that craftsmen use with all joints for panels in plasterboard. Many assemblers choose netting rather than perforated paper as it's quick and handy for laying purposes. Nonetheless, tests have shown that perforated paper offers greater resistance under systematic stress. It should be underlined here that the filler used for treatment of the joint can be of any brand, as long as it is a gripping sticky filler with low shrinkage.

Bear in mind that most producers of plasterboard panels nowadays also make high quality fillers.

### **HOW IS THE PLASTERING BETWEEN THE CANALETTO SMART AND THE WALL TO BE CARRIED OUT?**

The plastering between the Canaletto SMART and the wall should simply be done using materials which are sufficiently elastic, such as acrylic silicone or light filler. This measure should be adopted even if you opt for the laying procedure in which 4mm biadhesive tape is placed between the Canaletto SMART and the wall, in order to give maximum elasticity to the counterceiling.

### **IS THE CANALETTO SMART SYSTEM STANDARD?**

Absolutely. The Canaletto SMART system has also been designed to synchronise the work of the designer, interior decorator, tradesman and retailer.

## CONDIZIONI GENERALI DI VENDITA / GENERAL CONDITIONS OF SALE

### • ORDINATIVI

Le proposte di fornitura passate a mezzo agente sono subordinate all'accettazione della direzione aziendale.

### • DIMENSIONI

Le dimensioni degli elementi, anche se specificate in conferma, sono da intendersi indicativi.

### • TRASPORTO

La merce viaggia a rischio e pericolo del committente anche se venduta franco destino.

All'atto della consegna, vi invitiamo a verificare l'integrità dei colli prima di apporre la firma sui documenti di trasporto. Non si accettano contestazioni di merce danneggiata o mancante se non vi è riserva motivata sul bollettino di consegna del corriere. L'eventuale danno sarà rimborsato solo se richiesto entro 5 giorni.

### • CONSEGNE

I tempi di consegna si intendono indicativi. L'Azienda produttrice non incorrerà in alcuna responsabilità nel caso di spedizione della merce oltre il termine convenuto.

### • DANNI

Il cliente risponderà di ogni danno al materiale dovuto a cattive conservazione o negligenza. Il cliente ha in questo caso tutti gli obblighi del depositario. L'Azienda produttrice non assume responsabilità per danni al materiale conseguenti o susseguenti alla posa in opera dello stesso.

### • RECLAMI

Il collaudo del materiale dovrà essere fatto all'arrivo dello stesso. Eventuali contestazioni, comprese quelle relative al grado di umidità, dovranno essere sollevate con raccomandata a.r. entro otto giorni dal ricevimento della merce comunque prima dell'inizio della posa in opera. L'utilizzazione o l'alienazione del materiale da parte del compratore costituiscono suo riconoscimento della corrispondenza di esso a quello pattuito e della idoneità all'uso cui è destinato nonché rinuncia a qualsiasi contestazione od eccezione. Qualora eventuali difetti si evidenziassero durante la posa in opera il compratore dovrà immediatamente sospenderla, informando contestualmente l'Azienda produttrice pena la decadenza da ogni suo diritto. Gli obblighi dell'Azienda produttrice non potranno andare oltre al ritiro e sostituzione del materiale riconosciuto difettoso. Eventuali reclami o contestazioni non danno all'acquirente di sospendere o ritardare i pagamenti.

### • ORDERS

Supply proposals passed by agent are subject to the acceptance of the company management.

### • DIMENSIONS

The dimensions of the elements, even if specified in confirmation, are to be considered indicative.

### • TRANSPORT

The goods travel at the risk and peril of the customer even if sold carriage paid. Upon delivery, we invite you to check the integrity of the packages before signing the transport documents. We do not accept complaints of damaged or missing goods if there is no reasoned reserve on the courier's delivery note. Any damage will be refunded only if requested within 5 days.

### • DELIVERIES

Delivery times are indicative. The manufacturing company will not incur any liability in the event of shipment of the goods after the agreed deadline.

### • DAMAGES

The customer will be liable for any damage to the material due to poor conservation or negligence. The customer has in in this case all the obligations of the depositary. The manufacturing company assumes no responsibility for damage to the material consequent or subsequent to the installation of the same.

### • COMPLAINTS

The testing of the material must be done upon arrival of the same. Any disputes, including those relating to the degree of humidity, must be raised by registered letter with return receipt. within eight days of receipt of the goods in any case before the start of installation. The use or disposal of the material by the buyer constitutes its recognition of the correspondence of it to that agreed and the suitability for the use for which it is intended and waiver of any dispute or exception. If any defects are highlighted during installation the buyer must immediately suspend it, informing the manufacturing company at the same time, under penalty of forfeiture of all his rights. The obligations of the manufacturer cannot go beyond the collection and replacement of the material recognized as defective. Any claims or disputes do not allow the buyer to suspend or delay payments.

### • CAMPIONI

I campioni valgono come indicazione di massima assoluta identità, sono puramente indicative e mai impegnativi. I colori indicati per le varianti del plexiglass sono da ritenersi indicativi e quindi non possono costituire un riferimento assoluto di corrispondenza.

### • PREZZI

Qualora prima della consegna della merce si siano verificati aumenti del PREZZO della mano d'opera e della materia prima, ivi compresi, i noli, trasporti, i dazi doganali e cambi valutari, il venditore avrà il diritto alla revisione del prezzo nella misura corrispondente alla entità e alla incidenza dei predetti aumenti, salvo la facoltà per l'acquirente di recedere dal contratto qualora detti aumenti risultassero per lui troppo onerosi, con sua rinuncia comunque a qualsiasi pretesa di risarcimento danni o altro nei confronti del venditore.

### • PAGAMENTI

I pagamenti sono validi solo se fatti direttamente alla Casa, secondo le modalità pattuite; il pagamento convenuto mediante cambiali o R.I.B.A. è sempre considerato sussidiario e non sposta la competenza territoriale.

### • INSOLVENZA

Al primo mancato o ritardo pagamento di una rata convenuta in contratto l'acquirente decadrà automaticamente del beneficio del termine e la Casa potrà agire alternativamente a sua insindacabile scelta o per l'intera differenza residua o per la risoluzione contestuale ed immediata del contratto.

### • INTERESSI

Vengono convenuti nella misura dei tassi bancari correnti.

### • RESI

Vengono accettati solo su specifica autorizzazione dell'Azienda produttrice, spediti in "porto Franco" su confezioni integre non rovinare e verranno accreditati al 50% del valore.

### • COMPETENZA TERRITORIALE

Per qualsiasi controversia comunque nascente o discendente della presente vendita sarà competente in via esclusiva l'autorità Giudiziaria di Bari.

### • OBBLIGHI COMPRATORE

Il Compratore accetta tutte le condizioni di vendita e



#### • SAMPLES

The samples are valid as an indication of maximum absolute identity, they are purely indicative and never to be used. The colors indicated for the variants of the plexiglass are to be considered indicative and therefore cannot constitute an absolute reference of correspondence.

#### • PRICES

If prior to the delivery of the goods there have been increases in the PRICE of the workforce and of the raw materials, including freight, transport, customs duties and currency exchange, the seller will be entitled to the revision of the price to the extent corresponding to the magnitude and impact of the aforementioned increases, without prejudice to the purchaser's right to withdraw from the contract if such increases prove to be too onerous for him, with his waiver, however, of any claim for damages or other claims against the seller.

#### • PAYMENTS

Payments are valid only if made directly to the manufacturer, according to the agreed procedures; the agreed payment by bills of exchange or R.I.B.A. it is always considered subsidiary and does not shift territorial jurisdiction.

#### • INSOLVENCY

At the first non-payment or delay payment of an agreed installment in the contract, the buyer will automatically forfeit the benefit of the term and the manufacturer may act alternatively at its sole choice or for the entire residual difference or for the contextual and immediate termination of the contract.

#### • INTEREST

They are agreed to the extent of current bank rates.

#### • RETURNS

They are accepted only upon specific authorization of the manufacturer, shipped in "free port" on intact packaging and will be credited at 50% of the value.

#### • TERRITORIAL COMPETENCE

For any dispute arising or descending from this sale will be competent in exclusively the judicial authority of Bari.

#### • BUYER'S OBLIGATIONS

The Buyer accepts all the conditions of sale and particularly those limiting, restrictive and derogatory of

particolarmente quelle limitative, restrittive e derogative della disciplina legale, dichiarando di aver avuto esatta conoscenza ai sensi dell'art. 1341 c.c.

#### • TRATTAMENTO DEI DATI PERSONALI

La scrivente CANALETTOsmart Srl, in qualità di Titolare del trattamento, con la presente La informa che, ai sensi dell'art. 13 Regolamento UE 27 aprile 2016 n. 679 "Regolamento Generale sulla Protezione dei Dati" (in seguito "Regolamento"), i dati personali da Lei forniti verranno trattati come segue:

##### 1. Finalità del trattamento

I dati personali saranno trattati per le seguenti finalità:

a) adempimento degli obblighi di legge ed esecuzione del contratto di cui Lei è parte: adempimento degli obblighi nei confronti dell'amministrazione finanziaria dello Stato, gestione contabile e amministrativa, gestione dei rapporti commerciali in essere e dell'eventuale contenzioso;

b) marketing diretto: invio di materiale pubblicitario e comunicazioni commerciali relative a prodotti e servizi commercializzati, inviti a eventi formativi organizzati anche in collaborazione con società o professionisti di nostra fiducia, ricerche di mercato e svolgimento di indagini aventi lo scopo di valutare il grado di soddisfazione della clientela (c.d. customer satisfaction). I dati potranno essere trattati sia con modalità automatizzate (e-mail, fax, MMS, SMS o simili) sia con modalità tradizionali (posta cartacea e chiamate con operatore);

c) comunicazione da società in collaborazione con Canaletto SMART per finalità di marketing: invio di materiale pubblicitario e comunicazioni commerciali relative a prodotti e servizi commercializzati da società controllanti, controllate o collegate, inviti a eventi formativi/promozionali e ricerche di mercato. I dati potranno essere trattati sia con modalità automatizzate (e-mail, fax, MMS, SMS o simili) sia con modalità tradizionali (posta cartacea e chiamate con operatore);

d) comunicazione a società di informazione creditizia: valutazione della Sua affidabilità e del Suo merito creditizio.

#### • RESPONSABILITÀ COMPRATORE

Il Compratore è responsabile dell'esattezza e completezza di tutti i propri dati anagrafici, societari e fiscali e s'impegna a comunicare tempestivamente ogni relativa variazione al venditore.

NOTA: su tutti gli articoli è possibile richiedere fuori misura o personalizzati

the legal regulations, declaring to have had exact knowledge pursuant to art. 1341 c. c.

#### • TREATMENT OF PERSONAL DATA

The undersigned CANALETTOsmart Ltd, as Data Controller, hereby informs you that, pursuant to art. 13 EU Regulation 27 April 2016 n. 679 "General Data Protection Regulation" (hereinafter "Regulation"), the personal data you provide will be processed as follows:

##### 1. Purpose of the treatment

Personal data will be processed for the following purposes:

a) fulfillment of legal obligations and execution of the contract of which you are a part: fulfillment of obligations towards the state financial administration, accounting and administrative management, management of current business relationships and any litigation;

b) direct marketing: sending advertising material and commercial communications relating to products and services marketed, invitations to training events also organized in collaboration with companies or professionals of our trust, market research and conduct of surveys with the aim of assessing the degree of customer satisfaction (so-called customer satisfaction). The data may be processed both with automated methods (e-mail, fax, MMS, SMS or similar) and with traditional methods (paper mail and calls with operator);

c) communication from companies in collaboration with Canaletto SMART for marketing purposes: sending advertising material and commercial communications relating to products and services marketed by parent companies, subsidiaries or associates, invitations to training / promotional events and market research. The data may be processed both with automated methods (e-mail, fax, MMS, SMS or similar) and with traditional methods (paper mail and calls with operator);

d) communication to credit information companies: assessment of your reliability and creditworthiness.

#### 16. BUYER'S RESPONSIBILITY

The Buyer is responsible for the accuracy and completeness of all his personal, corporate and tax data and undertakes to promptly communicate any related changes to the seller.

NOTE: on all items it is possible to request oversized or customized.

CANALETTOsmart Ltd reserves the right to introduce changes and improvements without prior notice.

## **CANALETTOsmart Srl**

La Società, con sede in Altamura, è in grado di operare su tutto il territorio Nazionale e Internazionale, fornendo prontamente tutti gli articoli come da listino.

The Company, which is based in Altamura in the South of Italy, is in a position to operate on a national and international level, offering fast supply of all articles on the list.

### **MADE IN ITALY**

I nostri prodotti vengono lavorati, verniciati e confezionati in Italia. Lo sviluppo del prodotto, il controllo della produzione e la verifica degli standard qualitativi vengono eseguiti nel nostro stabilimento sito in Altamura (Bari) - Italia

Our products are crafted, varnished and packaged in Italy. Product development, production supervision and checking of quality standards are carried out at our plant in Altamura (Bari) - Italy.

**N.B.** CANALETTOsmart Srl opera una costante azione di miglioramento dei propri prodotti e si riserva la possibilità di modificare in qualsiasi momento e senza preavviso i dati riportati in questa documentazione. La presente documentazione è rilasciata come supporto informativo, quindi contenente indicazioni generali di massima da adeguare in relazione agli specifici casi concreti e non può essere considerata un contratto vincolante nei confronti di terzi. Tutte le foto inserite nel catalogo sono di proprietà della CANALETTOsmart Srl.

**PLEASE NOTE:** CANALETTOsmart Ltd is a company that works constantly for product improvement and so reserves the right to modify the data in this catalogue at any moment and without prior notice. This literature is supplied as an informative support and thus contains general indications that are to be adapted to specific cases. It cannot be considered as a binding contract towards third parties. All photos included in the catalog are property of CANALETTOsmart Ltd.



CANALETTOsmart Srl

**Sede Legale e Operativa:** S.P. 238 Strada Vicinale Tumo km. 57,5

70022 Altamura (Ba)

**Tel:** +39 080 246 4644 - **Fax:** +39 02 407 41050

[info@canalettosmart.com](mailto:info@canalettosmart.com)

[www.canalettosmart.com](http://www.canalettosmart.com)



LINKEDIN



CANALETTO SMART È DISPONIBILE PRESSO: / CANALETTO SMART IS AVAILABLE AT:

WEB SITE





*Canaletto*<sup>®</sup>  
MODELLO BREVETTATO / PATENTED PRODUCT **SMART**